

ESTUDIO DE IMPACTO AMBIENTAL Y SOCIAL LÍNEA 2 DEL METRO DE BOGOTÁ

L2MB-0000-000-MOV-DP-AMB-IN-001-VB

Capítulo 17 Cronograma de Ejecución



| Id | Modo de tarea | Nombre de tarea | Duración | Comienzo | Fin | Predecesora | Sucesoras | 2029 | | | | | | | | | | | |
|----|---------------|---|------------------|---------------------|---------------------|---------------|---------------|-------------|-----|-----|-----|-----|--------------|-----|-----|-----|-------------|-----|-----|
| | | | | | | | | 2º semestre | | | | | 1er semestre | | | | 2º semestre | | |
| | | | | | | | | dic | ene | feb | mar | abr | may | jun | jul | ago | sep | oct | nov |
| 1 | | L2MB PLAN DE OBRAS | 2350 días | lun 01/01/24 | vie 31/12/32 | | | 01/01 | | | | | | | | | | | |
| 2 | | Acta de Inicio | 0 días | lun 01/01/24 | lun 01/01/24 | | 4;5 | | | | | | | | | | | | |
| 3 | | ACTIVIDADES PRELIMINARES | 396 días | lun 01/01/24 | lun 07/07/25 | | | | | | | | | | | | | | |
| 4 | | Actividades a desarrollar por terceros | 203 días | lun 01/01/24 | mié 09/10/24 | 2 | 80;7CC;8CC;9C | | | | | | | | | | | | |
| 5 | | Diseño de detalle | 396 días | lun 01/01/24 | lun 07/07/25 | 2;7FF;8FF;S80 | | | | | | | | | | | | | |
| 6 | | PMAS/PMS PRECONSTRUCCION | 263 días | lun 01/01/24 | mié 01/01/25 | | | | | | | | | | | | | | |
| 7 | | Programa de cumplimiento de gestión social, ambiental y seguridad y salud en el trabajo (SST) | 263 días | lun 01/01/24 | mié 01/01/25 | 4CC | 5FF | | | | | | | | | | | | |
| 8 | | Programa de supervisión y seguimiento al traslado de redes | 263 días | lun 01/01/24 | mié 01/01/25 | 4CC | 5FF | | | | | | | | | | | | |
| 9 | | Programa de manejo y disposición de materiales sobrantes de excavación | 263 días | lun 01/01/24 | mié 01/01/25 | 4CC | 5FF | | | | | | | | | | | | |
| 10 | | Programa de manejo de materiales | 263 días | lun 01/01/24 | mié 01/01/25 | 4CC | 5FF | | | | | | | | | | | | |
| 11 | | Programa de manejo de residuos sólidos convencionales | 263 días | lun 01/01/24 | mié 01/01/25 | 4CC | 5FF | | | | | | | | | | | | |
| 12 | | Programa de gestión integral de residuos peligrosos | 263 días | lun 01/01/24 | mié 01/01/25 | 4CC | 5FF | | | | | | | | | | | | |
| 13 | | Programa de manejo de pasivos ambientales: suelos contaminados | 263 días | lun 01/01/24 | mié 01/01/25 | 4CC | 5FF | | | | | | | | | | | | |
| 14 | | Programa de manejo de fuentes de emisiones atmosféricas: aire | 263 días | lun 01/01/24 | mié 01/01/25 | 4CC | 5FF | | | | | | | | | | | | |
| 15 | | Programa de manejo de ruido | 263 días | lun 01/01/24 | mié 01/01/25 | 4CC | 5FF | | | | | | | | | | | | |
| 16 | | Programa para el manejo de vibraciones y ruido estructural | 263 días | lun 01/01/24 | mié 01/01/25 | 4CC | 5FF | | | | | | | | | | | | |
| 17 | | Programa de manejo de gases efecto invernadero | 263 días | lun 01/01/24 | mié 01/01/25 | 4CC | 5FF | | | | | | | | | | | | |
| 18 | | Programa de manejo de aceites usados | 263 días | lun 01/01/24 | mié 01/01/25 | 4CC | 5FF | | | | | | | | | | | | |
| 19 | | Programa de manejo de rondas hídricas, sumideros y cuerpos de aguas superficiales | 263 días | lun 01/01/24 | mié 01/01/25 | 4CC | 5FF | | | | | | | | | | | | |
| 20 | | Programa de manejo de instalaciones temporales | 263 días | lun 01/01/24 | mié 01/01/25 | 4CC | 5FF | | | | | | | | | | | | |
| 21 | | Programa para el manejo del impacto visual y manejo paisajístico | 263 días | lun 01/01/24 | mié 01/01/25 | 4CC | 5FF | | | | | | | | | | | | |
| 22 | | PMA-BIO-01 Programa de manejo y remoción de cobertura vegetal y descapote y PMA-BIO-02 Programa de manejo silvicultural | 263 días | lun 01/01/24 | mié 01/01/25 | 4CC | 5FF | | | | | | | | | | | | |
| 23 | | PMA-BIO-03 Programa de manejo de las especies de flora en veda | 263 días | lun 01/01/24 | mié 01/01/25 | 4CC | 5FF | | | | | | | | | | | | |
| 24 | | PMA-BIO-04 Programa de manejo para el ahuyentamiento, rescate, reubicación y protección de fauna | 263 días | lun 01/01/24 | mié 01/01/25 | 4CC | 5FF | | | | | | | | | | | | |
| 25 | | PMA-BIO-05 Programa de manejo de las comunidades hidrobiológicas | 263 días | lun 01/01/24 | mié 01/01/25 | 4CC | 5FF | | | | | | | | | | | | |

Proyecto: Cronograma_implantac
Fecha: vie 23/09/22

| | | | | | | | |
|----------------------|--|------------------|--|---------------------------|--|--------------|--|
| Tarea | | Tareas externas | | Tarea manual | | Sólo fin | |
| División | | Hito externo | | Sólo duración | | Fecha límite | |
| Hito | | Tarea inactiva | | Informe de resumen manual | | Progreso | |
| Resumen | | Hito inactivo | | Resumen manual | | | |
| Resumen del proyecto | | Resumen inactivo | | Sólo el comienzo | | | |

| Id | Modo de tarea | Nombre de tarea | Duración | Comienzo | Fin | Predecesora | Sucesoras | 2029 | | | | | | | | | | | | | | |
|----|---------------|---|------------------|---------------------|---------------------|-------------|----------------|-------------|-----|-----|-----|-----|-----|--------------|-----|-----|-------------|-----|-----|--|--|--|
| | | | | | | | | 2º semestre | | | | | | 1er semestre | | | 2º semestre | | | | | |
| | | | | | | | | dic | ene | feb | mar | abr | may | jun | jul | ago | sep | oct | nov | | | |
| 26 | | PMA-BIO-06 Programa de manejo de los ecosistemas de importancia ecológica | 263 días | lun 01/01/24 | mié 01/01/25 | 4CC | 5FF | | | | | | | | | | | | | | | |
| 27 | | PMA-SOC-01 Programa de Información y Comunicación Pública. | 263 días | lun 01/01/24 | mié 01/01/25 | 4CC | 5FF | | | | | | | | | | | | | | | |
| 28 | | PMA-SOC-02 Programa Metro escucha, Metro resuelve | 263 días | lun 01/01/24 | mié 01/01/25 | 4CC | 5FF | | | | | | | | | | | | | | | |
| 29 | | PMA-SOC-03 Programa de participación ciudadana | 263 días | lun 01/01/24 | mié 01/01/25 | 4CC | 5FF | | | | | | | | | | | | | | | |
| 30 | | PMA-SOC-04 Programa de fortalecimiento ciudadano para la construcción de vida urbana. | 263 días | lun 01/01/24 | mié 01/01/25 | 4CC | 5FF | | | | | | | | | | | | | | | |
| 31 | | PMA-SOC-05 Programa de articulación interinstitucional para la construcción de vida urbana | 263 días | lun 01/01/24 | mié 01/01/25 | 4CC | 5FF | | | | | | | | | | | | | | | |
| 32 | | PMA-SOC-06 Programa de cultura movilidad sostenible | 263 días | lun 01/01/24 | mié 01/01/25 | 4CC | 5FF | | | | | | | | | | | | | | | |
| 33 | | PMA-SOC-07 Programa de protección a la infraestructura y bienes de terceros "Metro Buen Vecino" | 263 días | lun 01/01/24 | mié 01/01/25 | 4CC | 5FF | | | | | | | | | | | | | | | |
| 34 | | PMA-SOC-08 Programa de inclusión sociolaboral | 263 días | lun 01/01/24 | mié 01/01/25 | 4CC | 5FF | | | | | | | | | | | | | | | |
| 35 | | PMA-SOC-09 Programa de manejo para la sostenibilidad económica del comercio formal | 263 días | lun 01/01/24 | mié 01/01/25 | 4CC | 5FF | | | | | | | | | | | | | | | |
| 36 | | PMA-SOC-10 Programa para ocupantes del espacio público | 263 días | lun 01/01/24 | mié 01/01/25 | 4CC | 5FF | | | | | | | | | | | | | | | |
| 37 | | PMA-SOC-11 Programa de observatorio de ocupación y valor del suelo | 263 días | lun 01/01/24 | mié 01/01/25 | 4CC | 5FF | | | | | | | | | | | | | | | |
| 38 | | PMA-SOC-12 Programa para la construcción de tejido urbano | 263 días | lun 01/01/24 | mié 01/01/25 | 4CC | 5FF | | | | | | | | | | | | | | | |
| 39 | | PMA-SOC-13 Programa de reasentamiento | 263 días | lun 01/01/24 | mié 01/01/25 | 4CC | 5FF | | | | | | | | | | | | | | | |
| 40 | | PMA-SOC-14 Programa de manejo arqueológico | 263 días | lun 01/01/24 | mié 01/01/25 | 4CC | 5FF | | | | | | | | | | | | | | | |
| 41 | | PMA-SOC-15 Programa de manejo para el influjo laboral y violencia en razón del género. | 263 días | lun 01/01/24 | mié 01/01/25 | 4CC | 5FF;44;45;46;4 | | | | | | | | | | | | | | | |
| 42 | | OBRA CIVIL Y MR + SISTEMAS | 2087 días | jue 02/01/25 | vie 31/12/32 | | | | | | | | | | | | | | | | | |
| 43 | | PMA/S PMS CONSTRUCCION | 2087 días | jue 02/01/25 | vie 31/12/32 | | | | | | | | | | | | | | | | | |
| 44 | | Programa de cumplimiento de gestión social, ambiental y seguridad y salud en el trabajo (SST) | 2087 días | jue 02/01/25 | vie 31/12/32 | 41 | 80 | | | | | | | | | | | | | | | |
| 45 | | Programa de supervisión y seguimiento al traslado de redes | 2087 días | jue 02/01/25 | vie 31/12/32 | 41 | 80 | | | | | | | | | | | | | | | |
| 46 | | Programa de manejo y disposición de materiales sobrantes de excavación | 2087 días | jue 02/01/25 | vie 31/12/32 | 41 | 80 | | | | | | | | | | | | | | | |
| 47 | | Programa de manejo de materiales | 2087 días | jue 02/01/25 | vie 31/12/32 | 41 | 80 | | | | | | | | | | | | | | | |

Proyecto: Cronograma_implantac
Fecha: vie 23/09/22

| | | | | | | | |
|----------------------|--|------------------|--|---------------------------|--|--------------|--|
| Tarea | | Tareas externas | | Tarea manual | | Sólo fin | |
| División | | Hito externo | | Sólo duración | | Fecha límite | |
| Hito | | Tarea inactiva | | Informe de resumen manual | | Progreso | |
| Resumen | | Hito inactivo | | Resumen manual | | | |
| Resumen del proyecto | | Resumen inactivo | | Sólo el comienzo | | | |

| Id | Modo de tarea | Nombre de tarea | Duración | Comienzo | Fin | Predecesora | Sucesoras | 2029 | | | | | | | | | | | | | | |
|----|---------------|---|-----------|--------------|--------------|-------------|-----------|-------------|-----|-----|-----|-----|-----|--------------|-----|-----|-------------|-----|-----|--|--|--|
| | | | | | | | | 2º semestre | | | | | | 1er semestre | | | 2º semestre | | | | | |
| | | | | | | | | dic | ene | feb | mar | abr | may | jun | jul | ago | sep | oct | nov | | | |
| 48 | | Programa de manejo de residuos sólidos convencionales | 2087 días | jue 02/01/25 | vie 31/12/32 | 41 | 80 | | | | | | | | | | | | | | | |
| 49 | | Programa de manejo de obras subterráneas | 2087 días | jue 02/01/25 | vie 31/12/32 | 41 | 80 | | | | | | | | | | | | | | | |
| 50 | | Programa de gestión integral de residuos peligrosos | 2087 días | jue 02/01/25 | vie 31/12/32 | 41 | 80 | | | | | | | | | | | | | | | |
| 51 | | Programa de manejo de pasivos ambientales: suelos contaminados | 2087 días | jue 02/01/25 | vie 31/12/32 | 41 | 80 | | | | | | | | | | | | | | | |
| 52 | | Programa de manejo de fuentes de emisiones atmosféricas: aire | 2087 días | jue 02/01/25 | vie 31/12/32 | 41 | 80 | | | | | | | | | | | | | | | |
| 53 | | Programa de manejo de ruido | 2087 días | jue 02/01/25 | vie 31/12/32 | 41 | 80 | | | | | | | | | | | | | | | |
| 54 | | Programa para el manejo de vibraciones y ruido estructural | 2087 días | jue 02/01/25 | vie 31/12/32 | 41 | 80 | | | | | | | | | | | | | | | |
| 55 | | Programa de manejo de aceites usados | 2087 días | jue 02/01/25 | vie 31/12/32 | 41 | 80 | | | | | | | | | | | | | | | |
| 56 | | Programa de manejo de rondas hídricas, sumideros y cuerpos de aguas superficiales | 2087 días | jue 02/01/25 | vie 31/12/32 | 41 | 80 | | | | | | | | | | | | | | | |
| 57 | | Programa de manejo de instalaciones temporales | 2087 días | jue 02/01/25 | vie 31/12/32 | 41 | 80 | | | | | | | | | | | | | | | |
| 58 | | Programa para el manejo del impacto visual y manejo paisajístico | 2087 días | jue 02/01/25 | vie 31/12/32 | 41 | 80 | | | | | | | | | | | | | | | |
| 59 | | PMA-BIO-01 Programa de manejo y remoción de cobertura vegetal y descapote y PMA-BIO-02 Programa de manejo silvicultural | 2087 días | jue 02/01/25 | vie 31/12/32 | 41 | 80 | | | | | | | | | | | | | | | |
| 60 | | PMA-BIO-03 Programa de manejo de las especies de flora en veda | 2087 días | jue 02/01/25 | vie 31/12/32 | 41 | 80 | | | | | | | | | | | | | | | |
| 61 | | PMA-BIO-04 Programa de manejo para el ahuyentamiento, rescate, reubicación y protección de fauna | 2087 días | jue 02/01/25 | vie 31/12/32 | 41 | 80 | | | | | | | | | | | | | | | |
| 62 | | PMA-BIO-05 Programa de manejo de las comunidades hidrobiológicas | 2087 días | jue 02/01/25 | vie 31/12/32 | 41 | 80 | | | | | | | | | | | | | | | |
| 63 | | PMA-BIO-06 Programa de manejo de los ecosistemas de importancia ecológica | 2087 días | jue 02/01/25 | vie 31/12/32 | 41 | 80 | | | | | | | | | | | | | | | |
| 64 | | PMA-BIO-07 Programa de manejo de compensación para el medio biótico por afectación paisajística | 2087 días | jue 02/01/25 | vie 31/12/32 | 41 | 80 | | | | | | | | | | | | | | | |
| 65 | | PMA-SOC-01 Programa de Información y Comunicación Pública. | 2087 días | jue 02/01/25 | vie 31/12/32 | 41 | 80 | | | | | | | | | | | | | | | |
| 66 | | PMA-SOC-02 Programa Metro escucha, Metro resuelve | 2087 días | jue 02/01/25 | vie 31/12/32 | 41 | 80 | | | | | | | | | | | | | | | |
| 67 | | PMA-SOC-03 Programa de participación ciudadana | 2087 días | jue 02/01/25 | vie 31/12/32 | 41 | 80 | | | | | | | | | | | | | | | |
| 68 | | PMA-SOC-04 Programa de fortalecimiento ciudadano para la construcción de vida urbana. | 2087 días | jue 02/01/25 | vie 31/12/32 | 41 | 80 | | | | | | | | | | | | | | | |

Proyecto: Cronograma_implantac
Fecha: vie 23/09/22

| | | | | | | | |
|----------------------|--|------------------|--|---------------------------|--|--------------|--|
| Tarea | | Tareas externas | | Tarea manual | | Sólo fin | |
| División | | Hito externo | | Sólo duración | | Fecha límite | |
| Hito | | Tarea inactiva | | Informe de resumen manual | | Progreso | |
| Resumen | | Hito inactivo | | Resumen manual | | | |
| Resumen del proyecto | | Resumen inactivo | | Sólo el comienzo | | | |

| Id | Modo de tarea | Nombre de tarea | Duración | Comienzo | Fin | Predecesora | Sucesoras | 2029 | | | | | | | | | | | | | | |
|----|---------------|---|-----------|--------------|--------------|-------------|-----------|-------------|-----|-----|-----|-----|-----|--------------|-----|-----|-------------|-----|-----|--|--|-------|
| | | | | | | | | 2º semestre | | | | | | 1er semestre | | | 2º semestre | | | | | |
| | | | | | | | | dic | ene | feb | mar | abr | may | jun | jul | ago | sep | oct | nov | | | |
| 69 | | PMA-SOC-05 Programa de articulación interinstitucional para la construcción de vida urbana | 2087 días | jue 02/01/25 | vie 31/12/32 | 41 | 80 | | | | | | | | | | | | | | | |
| 70 | | PMA-SOC-06 Programa de cultura movilidad sostenible | 2087 días | jue 02/01/25 | vie 31/12/32 | 41 | 80 | | | | | | | | | | | | | | | |
| 71 | | PMA-SOC-07 Programa de protección a la infraestructura y bienes de terceros "Metro Buen Vecino" | 2087 días | jue 02/01/25 | vie 31/12/32 | 41 | 80 | | | | | | | | | | | | | | | |
| 72 | | PMA-SOC-08 Programa de inclusión sociolaboral | 2087 días | jue 02/01/25 | vie 31/12/32 | 41 | 80 | | | | | | | | | | | | | | | |
| 73 | | PMA-SOC-09 Programa de manejo para la sostenibilidad económica del comercio formal | 2087 días | jue 02/01/25 | vie 31/12/32 | 41 | 80 | | | | | | | | | | | | | | | |
| 74 | | PMA-SOC-10 Programa para ocupantes del espacio público | 2087 días | jue 02/01/25 | vie 31/12/32 | 41 | 80 | | | | | | | | | | | | | | | |
| 75 | | PMA-SOC-11 Programa de observatorio de ocupación y valor del suelo | 2087 días | jue 02/01/25 | vie 31/12/32 | 41 | 80 | | | | | | | | | | | | | | | |
| 76 | | PMA-SOC-12 Programa para la construcción de tejido urbano | 2087 días | jue 02/01/25 | vie 31/12/32 | 41 | 80 | | | | | | | | | | | | | | | |
| 77 | | PMA-SOC-13 Programa de reasentamiento | 2087 días | jue 02/01/25 | vie 31/12/32 | 41 | 80 | | | | | | | | | | | | | | | |
| 78 | | PMA-SOC-14 Programa de manejo arqueológico | 2087 días | jue 02/01/25 | vie 31/12/32 | 41 | 80 | | | | | | | | | | | | | | | |
| 79 | | PMA-SOC-15 Programa de manejo para el flujo laboral y violencia en razón del género. | 2087 días | jue 02/01/25 | vie 31/12/32 | 41 | 80 | | | | | | | | | | | | | | | |
| 80 | | PUESTA EN SERVICIO | 0 días | vie 31/12/32 | vie 31/12/32 | 4;5;44;45;4 | | | | | | | | | | | | | | | | 31/12 |

| | | | | | | | | |
|---|----------------------|--|------------------|--|---------------------------|--|--------------|--|
| Proyecto: Cronograma_implantac Fecha: vie 23/09/22 | Tarea | | Tareas externas | | Tarea manual | | Sólo fin | |
| | División | | Hito externo | | Sólo duración | | Fecha límite | |
| | Hito | | Tarea inactiva | | Informe de resumen manual | | Progreso | |
| | Resumen | | Hito inactivo | | Resumen manual | | | |
| | Resumen del proyecto | | Resumen inactivo | | Sólo el comienzo | | | |

REALIZAR LA ESTRUCTURACIÓN INTEGRAL DEL PROYECTO LÍNEA 2 DEL METRO DE BOGOTÁ, INCLUYENDO LOS COMPONENTES LEGAL, DE RIESGOS, TÉCNICO Y FINANCIERO
PROGRAMA D EOBR A INICIAL

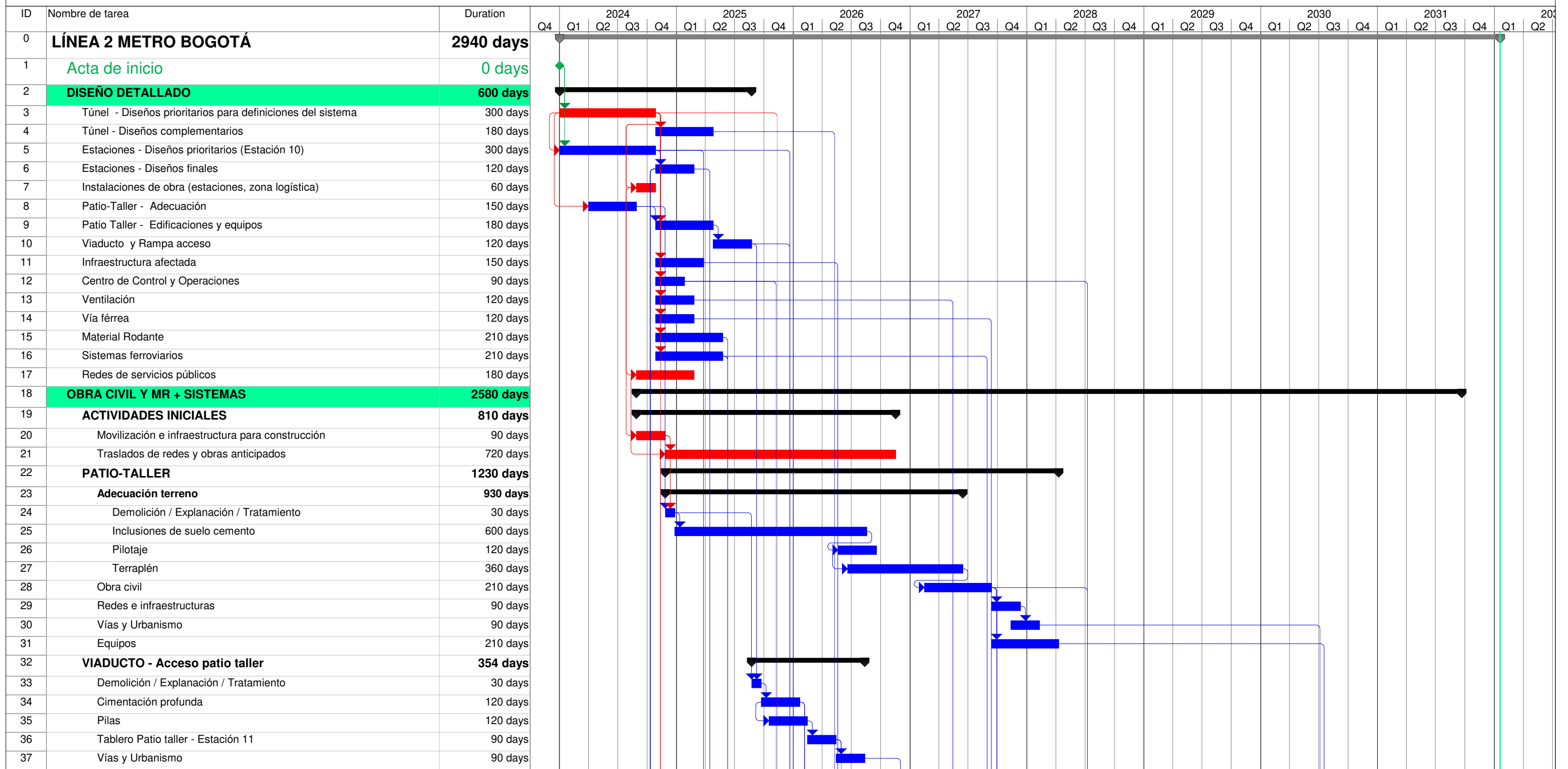

| | | | | | | | | | | |
|--|-----------------|--|------------------------|--|----------------------|--|---------------------------|--|--------------|--|
| Proyecto: LÍNEA 2 METRO BOGOTÁ Fecha: 8/03/22 | Tarea | | Tarea resumida | | Resumen del proyecto | | Informe de resumen manual | | Progreso | |
| | Tarea-Concreto | | Tarea crítica resumida | | Agrupar por síntesis | | Resumen manual | | Fecha límite | |
| | Tarea crítica | | Hito resumido | | Hito inactivo | | solo el comienzo | | | |
| | Hito | | Progreso resumido | | Resumen inactivo | | solo fin | | | |
| | Resumen Crítica | | División | | Tarea manual | | Tareas externas | | | |
| | Resumen | | Tareas externas | | solo duración | | Hito externo | | | |

REALIZAR LA ESTRUCTURACIÓN INTEGRAL DEL PROYECTO LÍNEA 2 DEL METRO DE BOGOTÁ, INCLUYENDO LOS COMPONENTES LEGAL, DE RIESGOS, TÉCNICO Y FINANCIERO
PROGRAMA D EOBRAS INICIAL

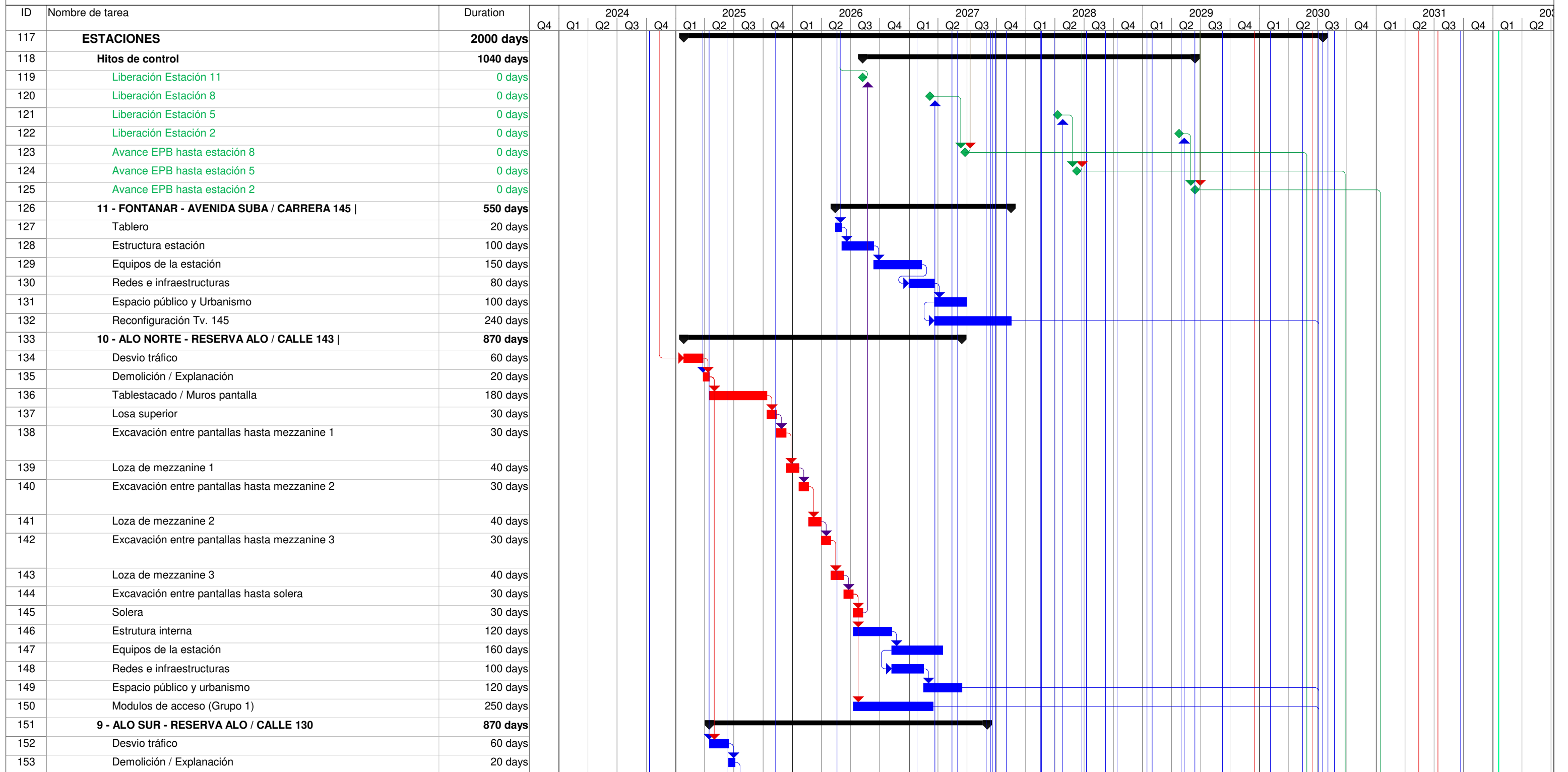

| | | | | | | | | | | |
|--|-----------------|--|------------------------|--|----------------------|--|---------------------------|--|--------------|--|
| Proyecto: LÍNEA 2 METRO BOGOTÁ Fecha: 8/03/22 | Tarea | | Tarea resumida | | Resumen del proyecto | | Informe de resumen manual | | Progreso | |
| | Tarea-Concreto | | Tarea crítica resumida | | Agrupar por síntesis | | Resumen manual | | Fecha límite | |
| | Tarea crítica | | Hito resumido | | Hito inactivo | | solo el comienzo | | | |
| | Hito | | Progreso resumido | | Resumen inactivo | | solo fin | | | |
| | Resumen Crítica | | División | | Tarea manual | | Tareas externas | | | |
| | Resumen | | Tareas externas | | solo duración | | Hito externo | | | |

REALIZAR LA ESTRUCTURACIÓN INTEGRAL DEL PROYECTO LÍNEA 2 DEL METRO DE BOGOTÁ, INCLUYENDO LOS COMPONENTES LEGAL, DE RIESGOS, TÉCNICO Y FINANCIERO
PROGRAMA D EOBRAS INICIAL

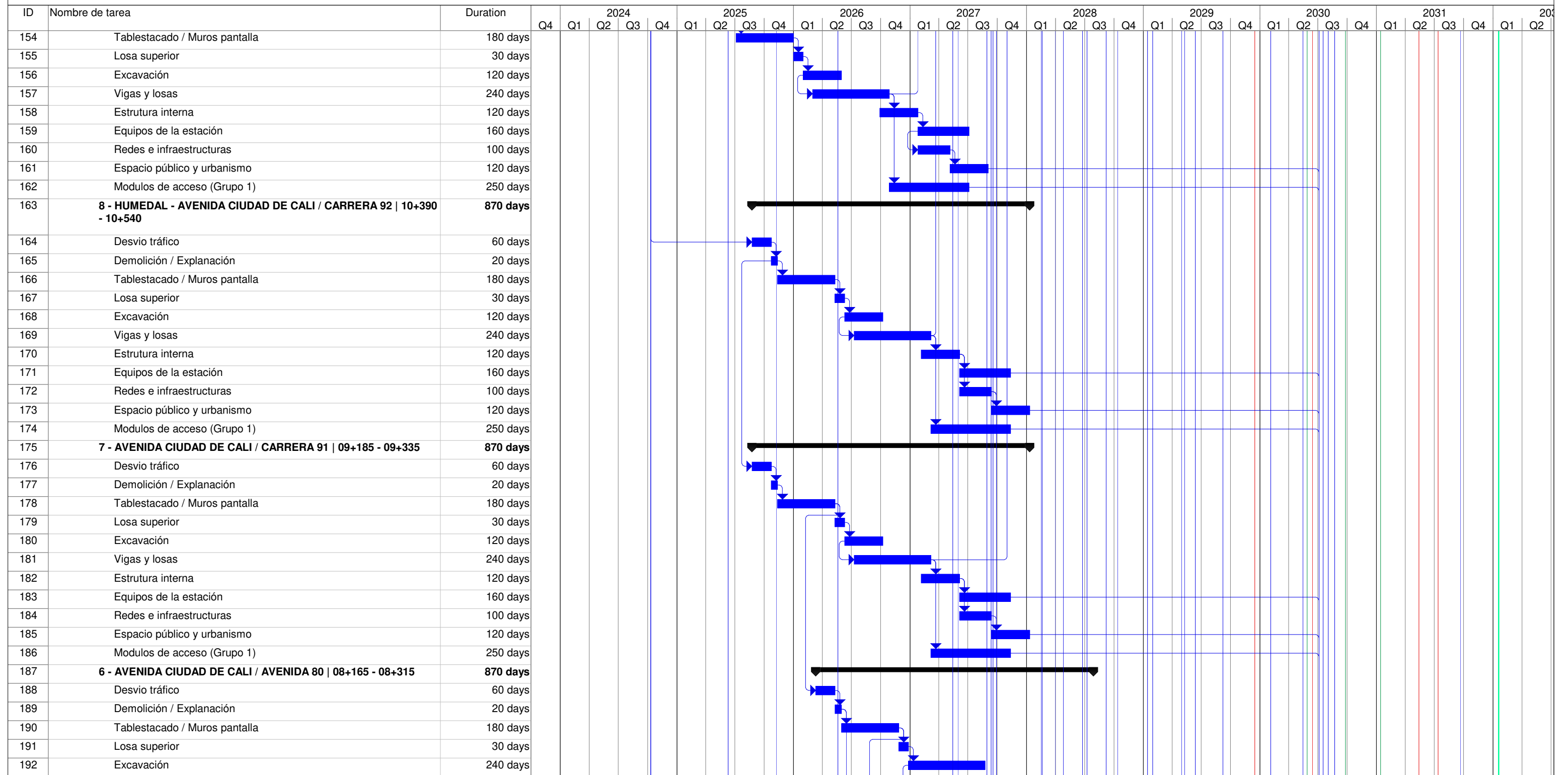

| | | | | | | | | | | |
|--|-----------------|--|------------------------|--|----------------------|--|---------------------------|--|--------------|--|
| Proyecto: LÍNEA 2 METRO BOGOTÁ Fecha: 8/03/22 | Tarea | | Tarea resumida | | Resumen del proyecto | | Informe de resumen manual | | Progreso | |
| | Tarea-Concreto | | Tarea crítica resumida | | Agrupar por síntesis | | Resumen manual | | Fecha límite | |
| | Tarea crítica | | Hito resumido | | Hito inactivo | | solo el comienzo | | | |
| | Hito | | Progreso resumido | | Resumen inactivo | | solo fin | | | |
| | Resumen Crítica | | División | | Tarea manual | | Tareas externas | | | |
| | Resumen | | Tareas externas | | solo duración | | Hito externo | | | |

REALIZAR LA ESTRUCTURACIÓN INTEGRAL DEL PROYECTO LÍNEA 2 DEL METRO DE BOGOTÁ, INCLUYENDO LOS COMPONENTES LEGAL, DE RIESGOS, TÉCNICO Y FINANCIERO
PROGRAMA D EOBRA INICIAL

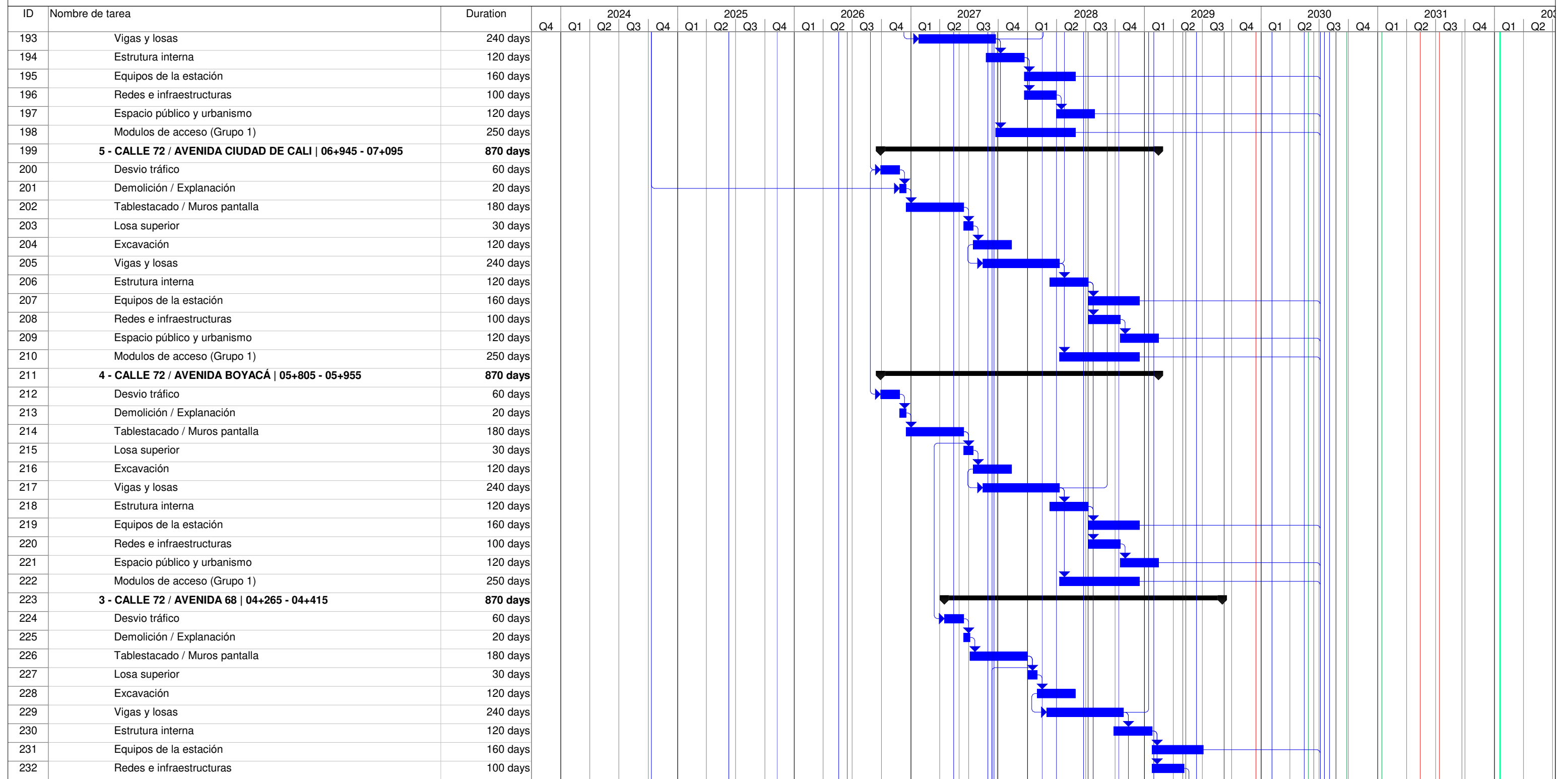

| | | | | | | | | | | |
|--|-----------------|--|------------------------|--|----------------------|--|---------------------------|--|--------------|--|
| Proyecto: LÍNEA 2 METRO BOGOTÁ Fecha: 8/03/22 | Tarea | | Tarea resumida | | Resumen del proyecto | | Informe de resumen manual | | Progreso | |
| | Tarea-Concreto | | Tarea crítica resumida | | Agrupar por síntesis | | Resumen manual | | Fecha límite | |
| | Tarea crítica | | Hito resumido | | Hito inactivo | | solo el comienzo | | | |
| | Hito | | Progreso resumido | | Resumen inactivo | | solo fin | | | |
| | Resumen Crítica | | División | | Tarea manual | | Tareas externas | | | |
| | Resumen | | Tareas externas | | solo duración | | Hito externo | | | |

REALIZAR LA ESTRUCTURACIÓN INTEGRAL DEL PROYECTO LÍNEA 2 DEL METRO DE BOGOTÁ, INCLUYENDO LOS COMPONENTES LEGAL, DE RIESGOS, TÉCNICO Y FINANCIERO
PROGRAMA D EOBRA INICIAL

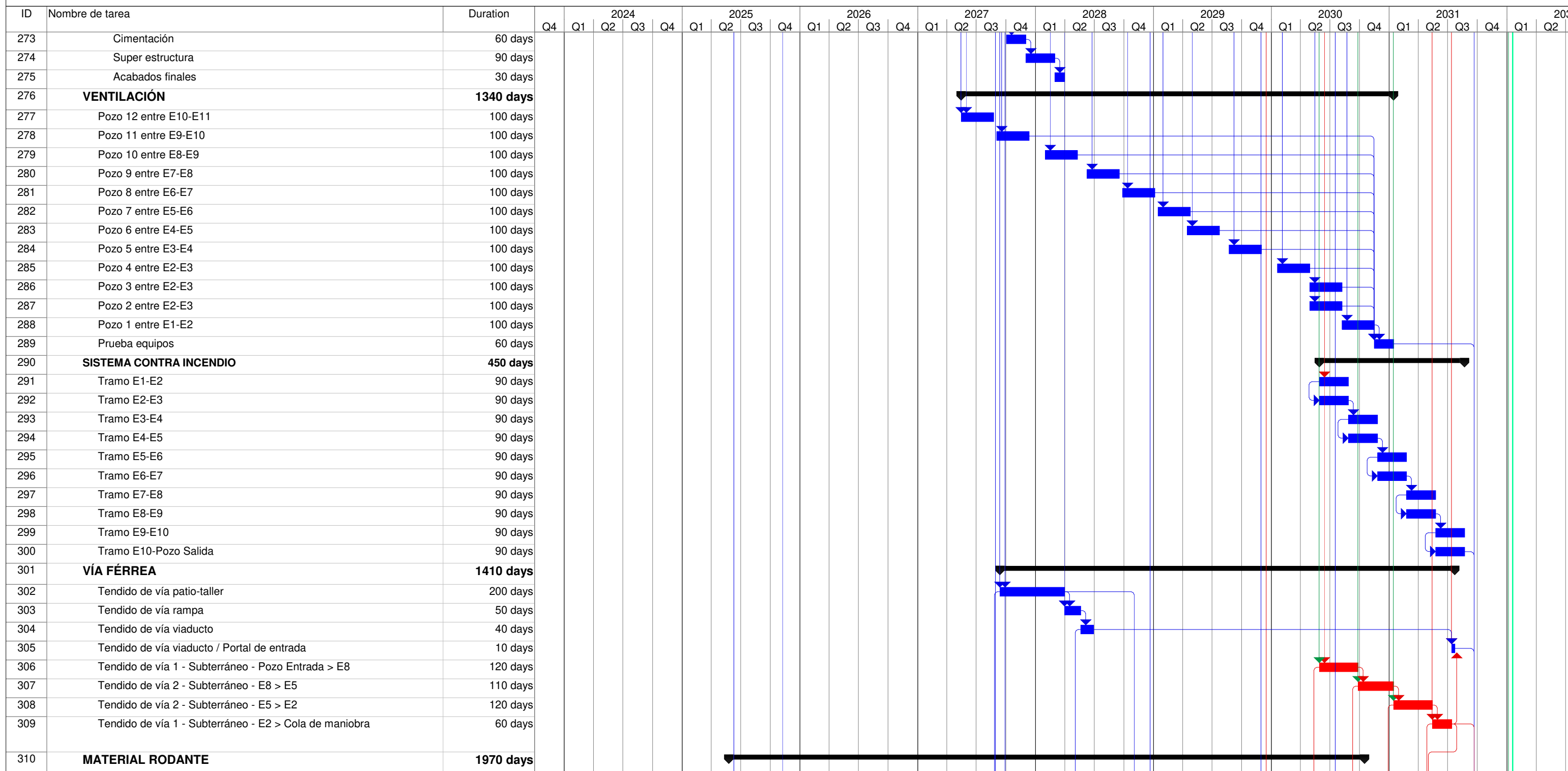

| | | | | | | | | | | |
|--|-----------------|--|------------------------|--|----------------------|--|---------------------------|--|--------------|--|
| Proyecto: LÍNEA 2 METRO BOGOTÁ Fecha: 8/03/22 | Tarea | | Tarea resumida | | Resumen del proyecto | | Informe de resumen manual | | Progreso | |
| | Tarea-Concreto | | Tarea crítica resumida | | Agrupar por síntesis | | Resumen manual | | Fecha límite | |
| | Tarea crítica | | Hito resumido | | Hito inactivo | | solo el comienzo | | | |
| | Hito | | Progreso resumido | | Resumen inactivo | | solo fin | | | |
| | Resumen Crítica | | División | | Tarea manual | | Tareas externas | | | |
| | Resumen | | Tareas externas | | solo duración | | Hito externo | | | |

REALIZAR LA ESTRUCTURACIÓN INTEGRAL DEL PROYECTO LÍNEA 2 DEL METRO DE BOGOTÁ, INCLUYENDO LOS COMPONENTES LEGAL, DE RIESGOS, TÉCNICO Y FINANCIERO
PROGRAMA D EOBRAS INICIAL

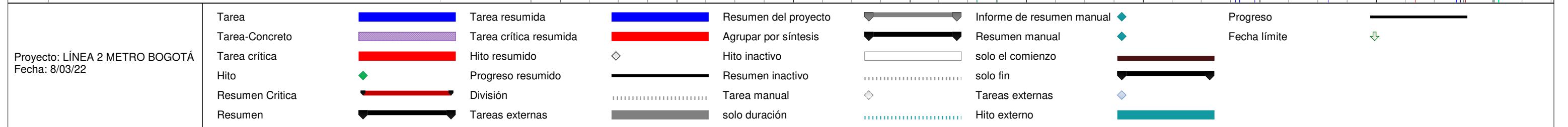
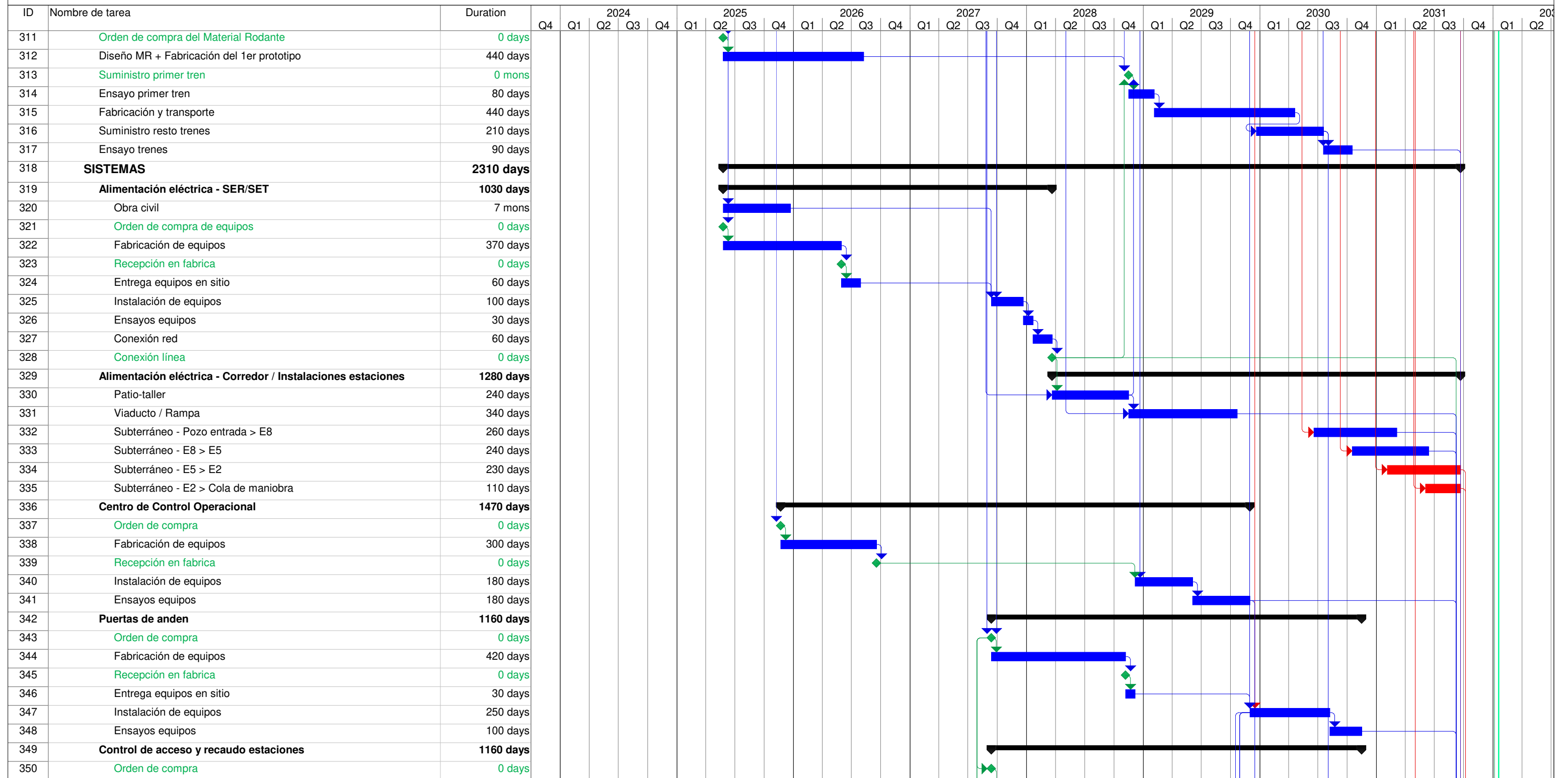

REALIZAR LA ESTRUCTURACIÓN INTEGRAL DEL PROYECTO LÍNEA 2 DEL METRO DE BOGOTÁ, INCLUYENDO LOS COMPONENTES LEGAL, DE RIESGOS, TÉCNICO Y FINANCIERO
PROGRAMA D EOBRA INICIAL

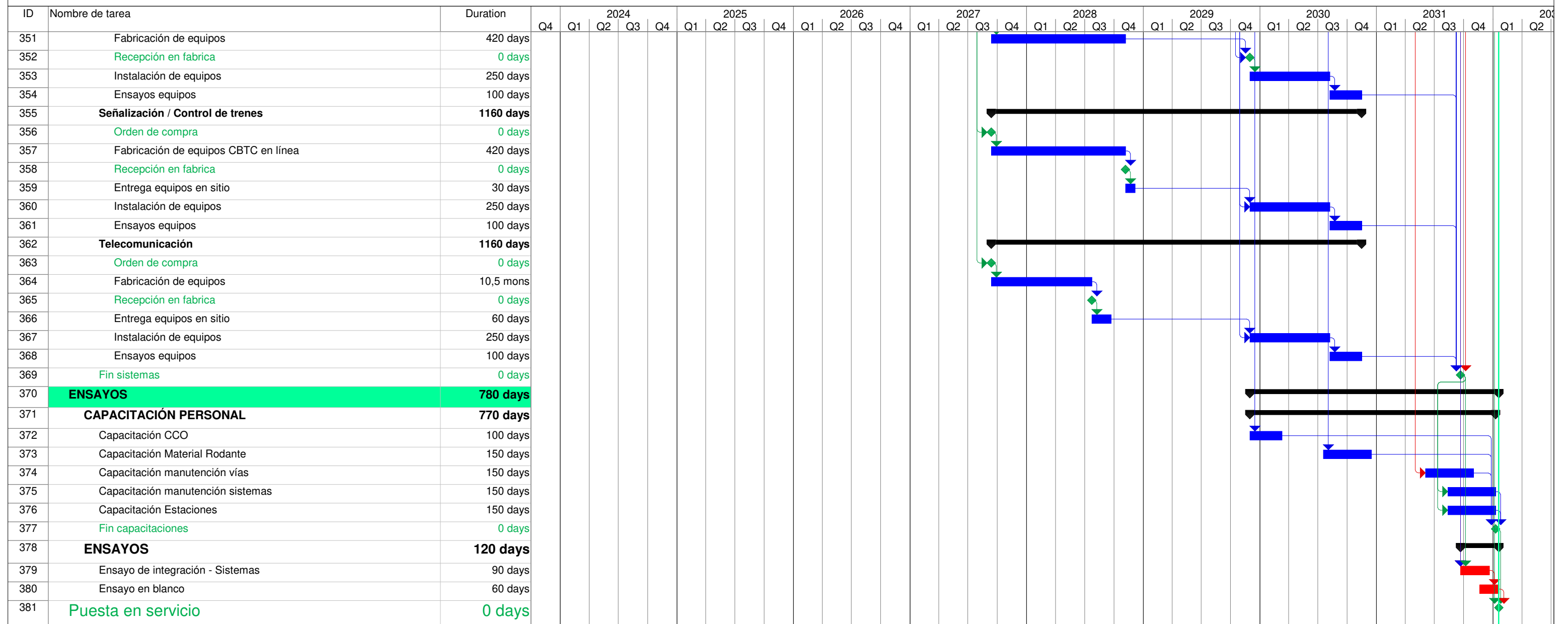

| | | | | | | | | | | |
|--|-----------------|--|------------------------|--|----------------------|--|---------------------------|--|--------------|--|
| Proyecto: LÍNEA 2 METRO BOGOTÁ Fecha: 8/03/22 | Tarea | | Tarea resumida | | Resumen del proyecto | | Informe de resumen manual | | Progreso | |
| | Tarea-Concreto | | Tarea crítica resumida | | Agrupar por síntesis | | Resumen manual | | Fecha límite | |
| | Tarea crítica | | Hito resumido | | Hito inactivo | | solo el comienzo | | | |
| | Hito | | Progreso resumido | | Resumen inactivo | | solo fin | | | |
| | Resumen Critica | | División | | Tarea manual | | Tareas externas | | | |
| | Resumen | | Tareas externas | | solo duración | | Hito externo | | | |