

**Legenda**

- Visadas de Fotos
- Sítios Arqueológicos
- Linhas de Transmissão de Energia
- Ferrovias
- Solos Hidromórficos
- Trechos de Serra
- Trechos Críticos Acidentados
- Curvas de Nível
- Hidrografia
- APP
- ADA LIC
- ADA LP/LI
- ADA LOC
- Mancha Urbana
- Regiões Cársticas
- Unidades de Conservação
- ZA Serra da Canastra
- Faixa de Proteção (3.000 m)

**Usos do Solo**

- Ae Adensamento de espécies exóticas
- Au Áreas Urbanizadas
- Ca Campo Antrópico
- Cc Campo Cerrado
- Cr Campo Rupestre
- Ce Cerrado
- Ce Cerradão
- Du Demais Usos Agrícolas
- Fe Floresta Estacional
- Gr Gramíneas
- Ga Gramíneas com Árvores Isoladas
- Pa Pastagem
- Sv Sistema Viário

<b>Volume V: MAPA SÍNTESE DO DIAGNÓSTICO AMBIENTAL DA ADA</b>		FOLHA 01/108	Nº GEOTEC NG006-RT002-DE038-R0
PROJETO: Estudo de Impacto Ambiental (EIA) - Operação, Ampliações e Manutenção da Malha Rodoviária			
LOCAL: MG-050, BR-265/MG e BR-265/MG			
DATA	ESCALA	DESENHO	VERIFICADO
JUNHO/2016	1:5.000	JULIANA CAETANO	THAIS PAGOTTO
		RESP. TÉCNICO EDUARDO CAMPOS CREA 5060866872/D	



**Níveis de Sensibilidade Socioambiental**

Light Green	Muito Baixo
Green	Baixo
Yellow	Médio
Orange	Alto
Red	Muito Alto

PROJEÇÃO UTM:  
SIRGAS 2000 - ZONA 23 SUL  
0 30 60 120 Metros

**Legenda**

Visadas de Fotos	Curvas de Nível	Mancha Urbana	Ce Cerradão
Sítios Arqueológicos	Hidrografia	Regiões Cársticas	Du Demais Usos Agrícolas
Linhas de Transmissão de Energia	APP	Unidades de Conservação	Fe Floresta Estacional
Ferrovias	ADA LIC	ZA Serra da Canastra	Gr Gramíneas
Solos Hidromórficos	ADA LP/LI	Faixa de Proteção (3.000 m)	Ga Gramíneas com Árvores Isoladas
Trechos de Serra	ADA LOC	Ae Adensamento de espécies exóticas	Pa Pastagem
Trechos Críticos Acidentados		Au Áreas Urbanizadas	Sv Sistema Viário
		Ca Campo Antrópico	
		Cc Campo Cerrado	
		Cr Campo Rupestre	
		Ce Cerrado	

<b>Volume V: MAPA SÍNTESE DO DIAGNÓSTICO AMBIENTAL DA ADA</b>		FOLHA 02/108	Nº GEOTEC NG006-RT002-DE038-R0
PROJETO: Estudo de Impacto Ambiental (EIA) - Operação, Ampliações e Manutenção da Malha Rodoviária			
LOCAL: MG-050, BR-265/MG e BR-265/MG			
DATA	ESCALA	DESENHO	VERIFICADO
JUNHO/2016	1:5.000	JULIANA CAETANO	THAIS PAGOTTO
		RESP. TÉCNICO EDUARDO CAMPOS CREA 5060866872/D	

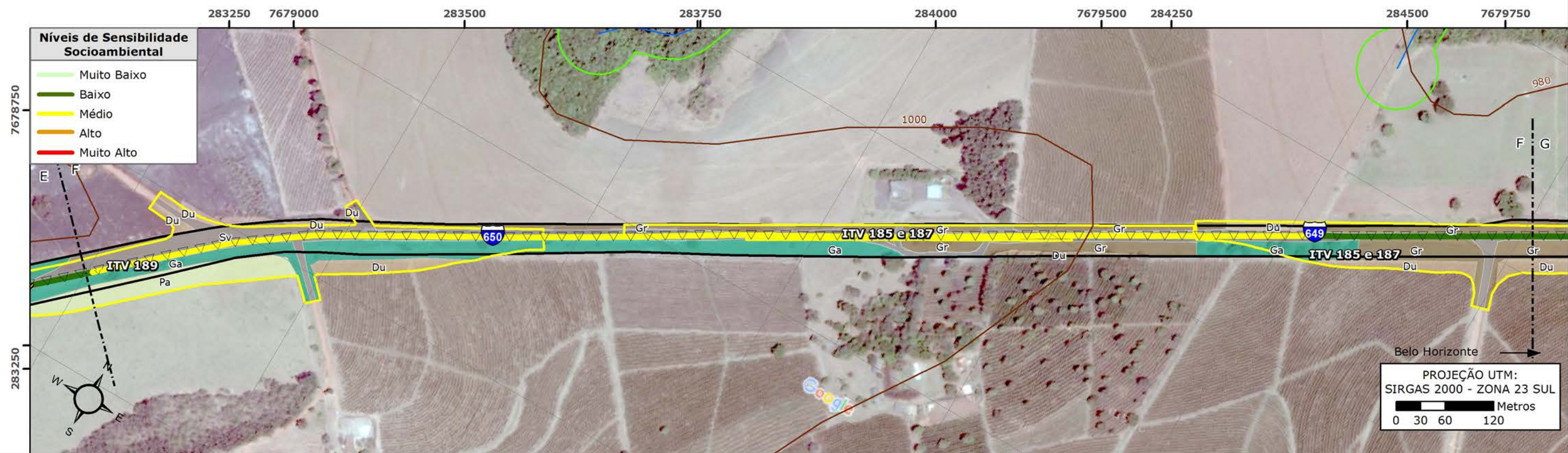
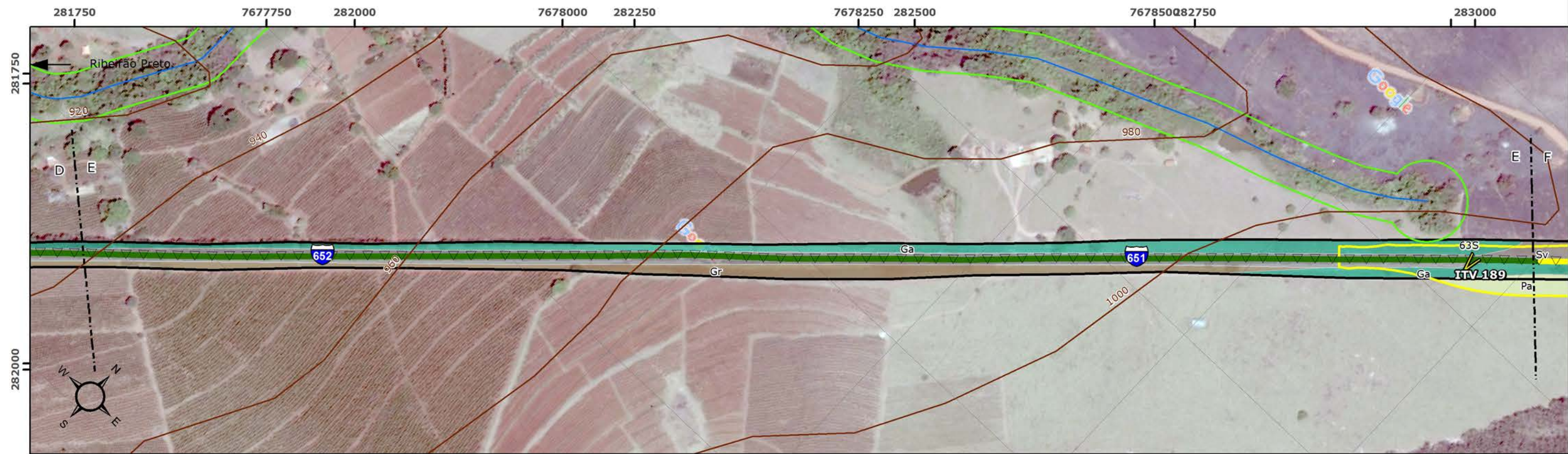

**Legenda**

- |  |  |  |   |  |
|--|--|--|---|--|
| <ul style="list-style-type: none"> <li>Visadas de Fotos</li> <li>Sítios Arqueológicos</li> <li>Linhas de Transmissão de Energia</li> <li>Ferrovias</li> <li>Solos Hidromórficos</li> <li>Trechos de Serra</li> <li>Trechos Críticos Acidentados</li> </ul> | <ul style="list-style-type: none"> <li>Curvas de Nível</li> <li>Hidrografia</li> <li>APP</li> <li>ADA LIC</li> <li>ADA LP/LI</li> <li>ADA LOC</li> </ul> | <ul style="list-style-type: none"> <li>Mancha Urbana</li> <li>Regiões Cársticas</li> <li>Unidades de Conservação</li> <li>ZA Serra da Canastra</li> <li>Faixa de Proteção (3.000 m)</li> </ul> | <p><b>Usos do Solo</b></p> <ul style="list-style-type: none"> <li>Ae Adensamento de espécies exóticas</li> <li>Au Áreas Urbanizadas</li> <li>Ca Campo Antrópico</li> <li>Cc Campo Cerrado</li> <li>Cr Campo Rupestre</li> <li>Ce Cerrado</li> </ul> | <ul style="list-style-type: none"> <li>Ce Cerradão</li> <li>Du Demais Usos Agrícolas</li> <li>Fe Floresta Estacional</li> <li>Gr Gramíneas</li> <li>Ga Gramíneas com Árvores Isoladas</li> <li>Pa Pastagem</li> <li>Sv Sistema Viário</li> </ul> |
|--|--|--|---|--|

<b>Volume V: MAPA SÍNTESE DO DIAGNÓSTICO AMBIENTAL DA ADA</b>		FOLHA 03/108	Nº GEOTEC NG006-RT002-DE038-R0
PROJETO: Estudo de Impacto Ambiental (EIA) - Operação, Ampliações e Manutenção da Malha Rodoviária			
LOCAL: MG-050, BR-265/MG e BR-265/MG			
DATA	ESCALA	DESENHO	VERIFICADO
JUNHO/2016	1:5.000	JULIANA CAETANO	THAIS PAGOTTO
		RESP. TÉCNICO EDUARDO CAMPOS CREA 5060866872/D	

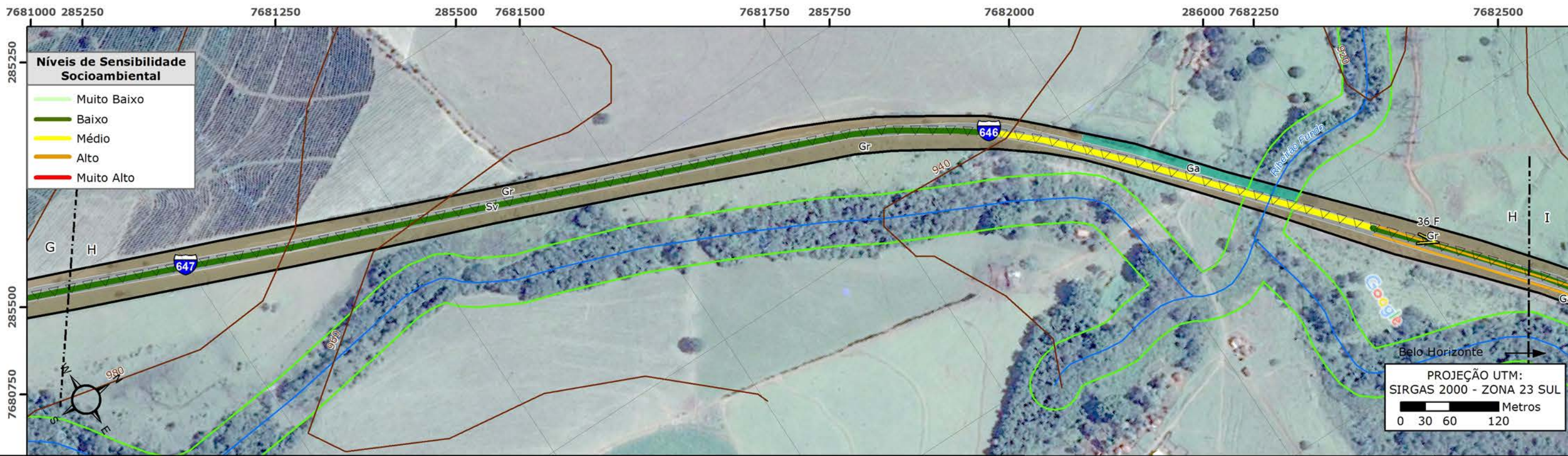

**Legenda**

- |   |  |   |   |  |
|---|--|---|---|--|
| <ul style="list-style-type: none"> <li> Visadas de Fotos</li> <li> Sítios Arqueológicos</li> <li> Linhas de Transmissão de Energia</li> <li> Ferrovias</li> <li> Solos Hidromórficos</li> <li> Trechos de Serra</li> <li> Trechos Críticos Acidentados</li> </ul> | <ul style="list-style-type: none"> <li> Curvas de Nível</li> <li> Hidrografia</li> <li> APP</li> <li> ADA LIC</li> <li> ADA LP/LI</li> <li> ADA LOC</li> </ul> | <ul style="list-style-type: none"> <li> Mancha Urbana</li> <li> Regiões Cársticas</li> <li> Unidades de Conservação</li> <li> ZA Serra da Canastra</li> <li> Faixa de Proteção (3.000 m)</li> </ul> | <p><b>Usos do Solo</b></p> <ul style="list-style-type: none"> <li> Adensamento de espécies exóticas</li> <li> Áreas Urbanizadas</li> <li> Campo Antrópico</li> <li> Campo Cerrado</li> <li> Campo Rupestre</li> <li> Cerrado</li> </ul> | <ul style="list-style-type: none"> <li> Cerradão</li> <li> Demais Usos Agrícolas</li> <li> Floresta Estacional</li> <li> Gramíneas</li> <li> Gramíneas com Árvores Isoladas</li> <li> Pastagem</li> <li> Sistema Viário</li> </ul> |
|---|--|---|---|--|

<b>Volume V: MAPA SÍNTESE DO DIAGNÓSTICO AMBIENTAL DA ADA</b>		FOLHA 04/108	Nº GEOTEC NG006-RT002-DE038-R0
PROJETO: Estudo de Impacto Ambiental (EIA) - Operação, Ampliações e Manutenção da Malha Rodoviária			
LOCAL: MG-050, BR-265/MG e BR-265/MG			
DATA	ESCALA	DESENHO	VERIFICADO
JUNHO/2016	1:5.000	JULIANA CAETANO	THAIS PAGOTTO
		RESP. TÉCNICO EDUARDO CAMPOS CREA 5060866872/D	

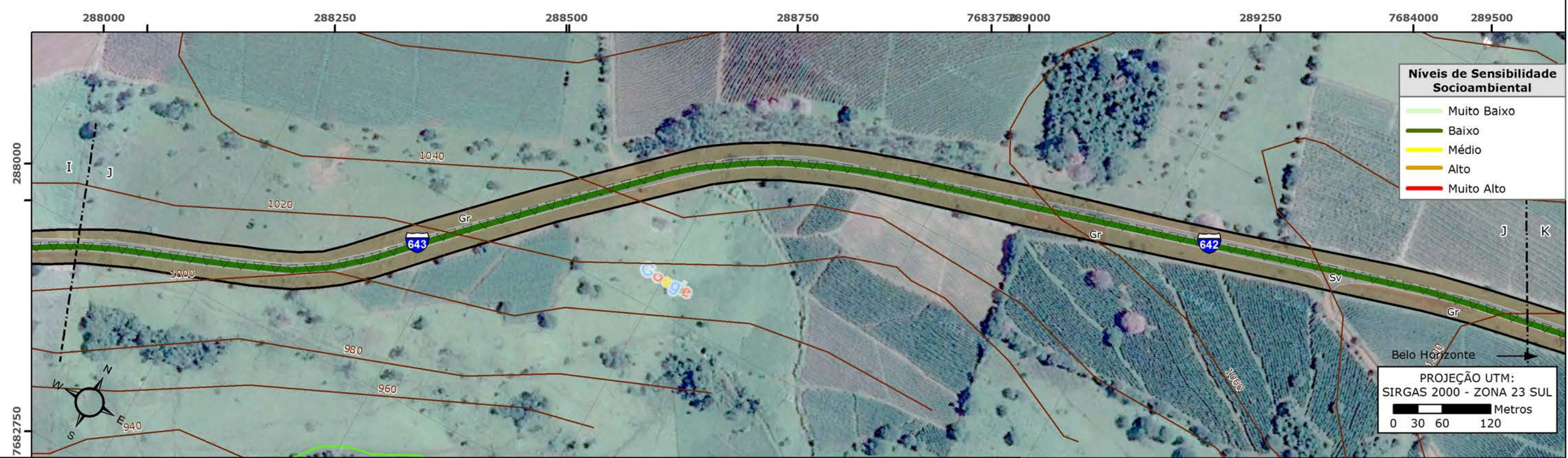
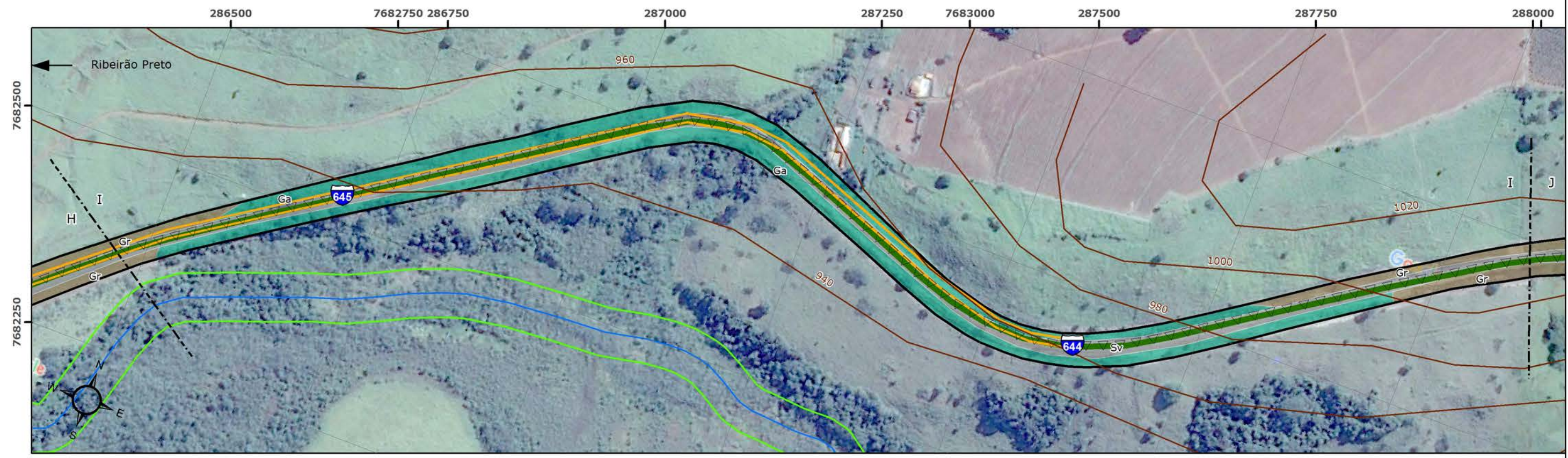

**Níveis de Sensibilidade Socioambiental**

- Muito Baixo
- Baixo
- Médio
- Alto
- Muito Alto

PROJEÇÃO UTM:  
SIRGAS 2000 - ZONA 23 SUL

0 30 60 120 Metros

**Legenda**

<ul style="list-style-type: none"> <li> Visadas de Fotos</li> <li> Sítios Arqueológicos</li> <li> Linhas de Transmissão de Energia</li> <li> Ferrovias</li> <li> Solos Hidromórficos</li> <li> Trechos de Serra</li> <li> Trechos Críticos Acidentados</li> </ul>	<ul style="list-style-type: none"> <li> Curvas de Nível</li> <li> Hidrografia</li> <li> APP</li> <li> ADA LIC</li> <li> ADA LP/LI</li> <li> ADA LOC</li> </ul>	<ul style="list-style-type: none"> <li> Mancha Urbana</li> <li> Regiões Cársticas</li> <li> Unidades de Conservação</li> <li> ZA Serra da Canastra</li> <li> Faixa de Proteção (3.000 m)</li> </ul>	<p><b>Usos do Solo</b></p> <ul style="list-style-type: none"> <li> Adensamento de espécies exóticas</li> <li> Áreas Urbanizadas</li> <li> Campo Antrópico</li> <li> Campo Cerrado</li> <li> Campo Rupestre</li> <li> Cerrado</li> </ul>	<ul style="list-style-type: none"> <li> Cerradão</li> <li> Demais Usos Agrícolas</li> <li> Floresta Estacional</li> <li> Gramíneas</li> <li> Gramíneas com Árvores Isoladas</li> <li> Pastagem</li> <li> Sistema Viário</li> </ul>
---	--	---	---	--

<b>Volume V: MAPA SÍNTESE DO DIAGNÓSTICO AMBIENTAL DA ADA</b>		FOLHA 05/108	Nº GEOTEC NG006-RT002-DE038-R0
PROJETO: Estudo de Impacto Ambiental (EIA) - Operação, Ampliações e Manutenção da Malha Rodoviária			
LOCAL: MG-050, BR-265/MG e BR-265/MG			
DATA	ESCALA	DESENHO	VERIFICADO
JUNHO/2016	1:5.000	JULIANA CAETANO	THAIS PAGOTTO
		RESP. TÉCNICO EDUARDO CAMPOS CREA 5060866872/D	

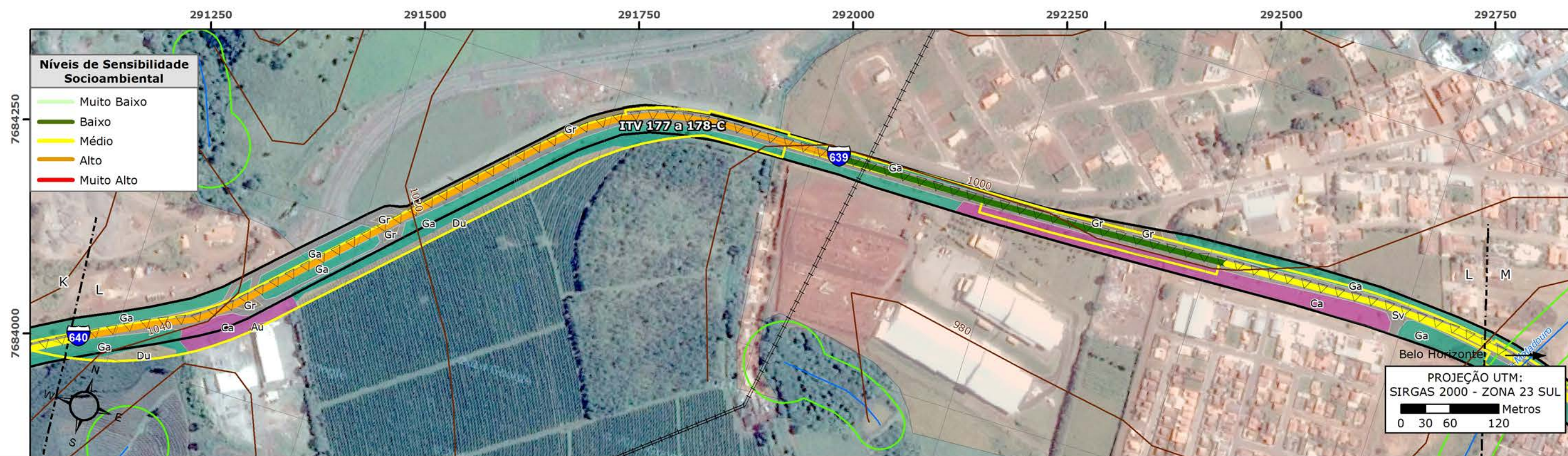

**Níveis de Sensibilidade Socioambiental**

Muito Baixo
Baixo
Médio
Alto
Muito Alto

**Legenda**

- Visadas de Fotos
- Sítios Arqueológicos
- Linhas de Transmissão de Energia
- Ferrovias
- Solos Hidromórficos
- Trechos de Serra
- Trechos Críticos Acidentados
- Curvas de Nível
- Hidrografia
- APP
- ADA LIC
- ADA LP/LI
- ADA LOC

- Mancha Urbana
- Regiões Cársticas
- Unidades de Conservação
- ZA Serra da Canastra
- Faixa de Proteção (3.000 m)

**Usos do Solo**

- Ae Adensamento de espécies exóticas
- Au Áreas Urbanizadas
- Ca Campo Antrópico
- Cc Campo Cerrado
- Cr Campo Rupestre
- Ce Cerrado
- Ce Cerradão
- Du Demais Usos Agrícolas
- Fe Floresta Estacional
- Gr Gramíneas
- Ga Gramíneas com Árvores Isoladas
- Pa Pastagem
- Sv Sistema Viário

<b>Volume V: MAPA SÍNTESE DO DIAGNÓSTICO AMBIENTAL DA ADA</b>		FOLHA 06/108	Nº GEOTEC NG006-RT002-DE038-R0
PROJETO: Estudo de Impacto Ambiental (EIA) - Operação, Ampliações e Manutenção da Malha Rodoviária			
LOCAL: MG-050, BR-265/MG e BR-265/MG			
DATA	ESCALA	DESENHO	VERIFICADO
JUNHO/2016	1:5.000	JULIANA CAETANO	THAIS PAGOTTO
		RESP. TÉCNICO EDUARDO CAMPOS CREA 5060866872/D	

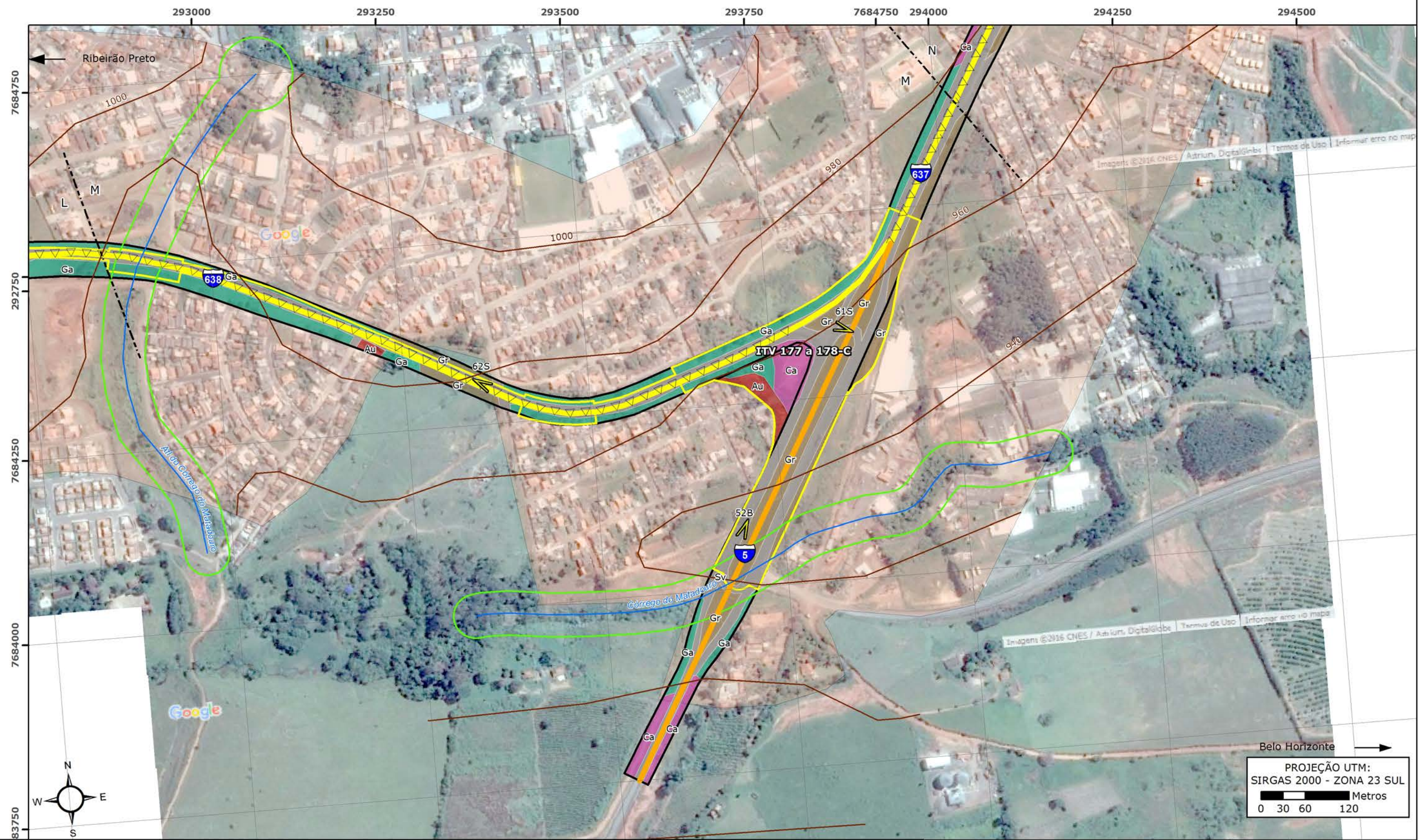

**Legenda**

- |                                  |                 |                             |                      |                                     |                                   |
|----------------------------------|-----------------|-----------------------------|----------------------|-------------------------------------|-----------------------------------|
| Visadas de Fotos                 | Curvas de Nível | Mancha Urbana               | <b>Usos do Solo</b>  | Ae Adensamento de espécies exóticas | Ce Cerrado                        |
| Sítios Arqueológicos             | Hidrografia     | Regiões Cársticas           | Au Áreas Urbanizadas | Du Demais Usos Agrícolas            | Fe Floresta Estacional            |
| Linhas de Transmissão de Energia | APP             | Unidades de Conservação     | Ca Campo Antrópico   | Gr Gramíneas                        | Ga Gramíneas com Árvores Isoladas |
| Ferrovias                        | ADA LIC         | ZA Serra da Canastra        | Cc Campo Cerrado     | Pa Pastagem                         | Sv Sistema Viário                 |
| Solos Hidromórficos              | ADA LP/LI       | Faixa de Proteção (3.000 m) | Cr Campo Rupestre    |                                     |                                   |
| Trechos de Serra                 | ADA LOC         |                             | Ce Cerrado           |                                     |                                   |
| Trechos Críticos Acidentados     |                 |                             |                      |                                     |                                   |

<b>Volume V: MAPA SÍNTESE DO DIAGNÓSTICO AMBIENTAL DA ADA</b>		FOLHA 07/108	Nº GEOTEC NG006-RT002-DE038-R0
PROJETO: Estudo de Impacto Ambiental (EIA) - Operação, Ampliações e Manutenção da Malha Rodoviária			
LOCAL: MG-050, BR-265/MG e BR-265/MG			
DATA	ESCALA	DESENHO	VERIFICADO
JUNHO/2016	1:5.000	JULIANA CAETANO	THAIS PAGOTTO
		RESP. TÉCNICO EDUARDO CAMPOS CREA 5060866872/D	

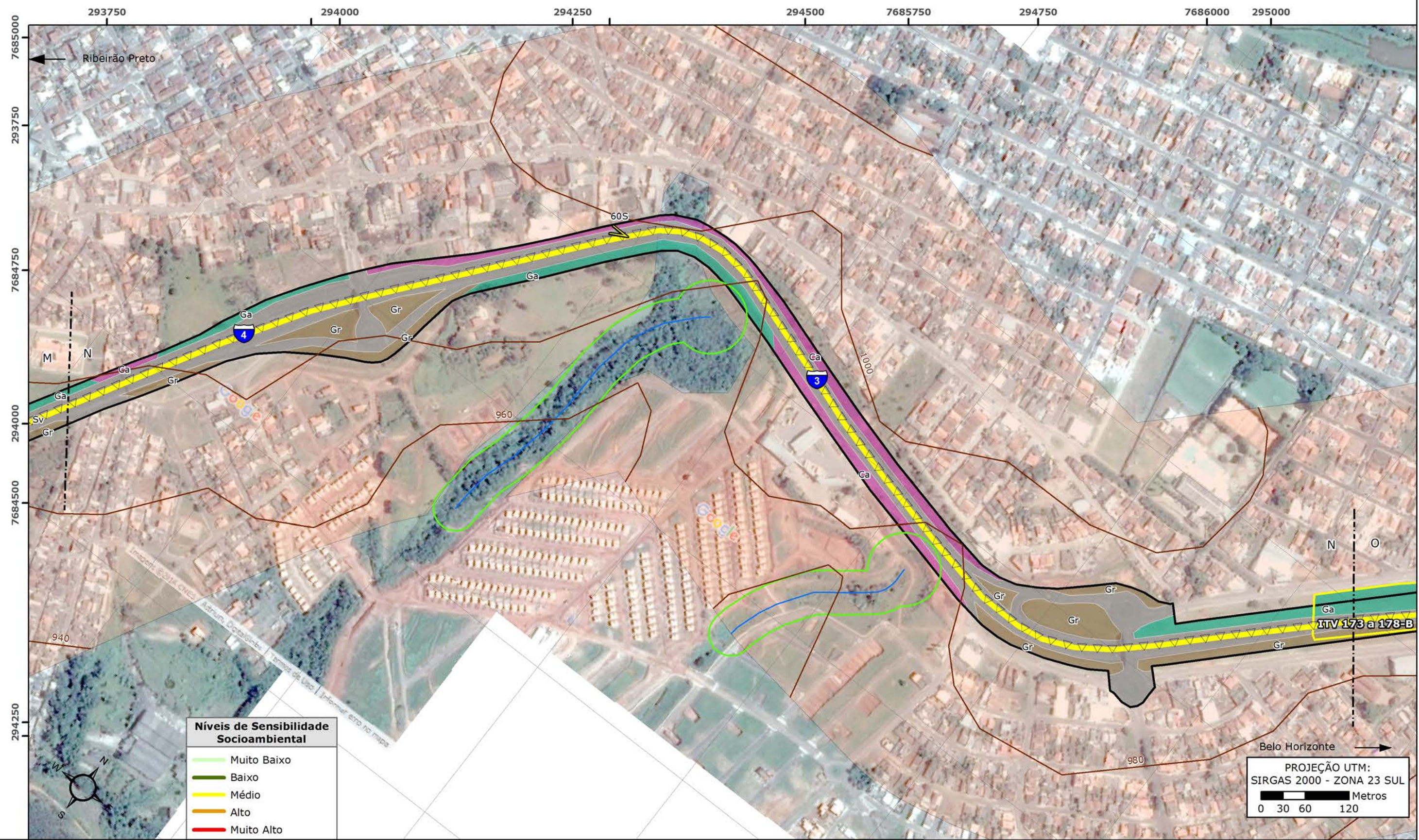

**Legenda**

Visadas de Fotos	Curvas de Nível	Mancha Urbana	<b>Usos do Solo</b>	Cerradão
Sítios Arqueológicos	Hidrografia	Regiões Cársticas	Ae Adensamento de espécies exóticas	Du Demais Usos Agrícolas
Linhas de Transmissão de Energia	APP	Unidades de Conservação	Au Áreas Urbanizadas	Fe Floresta Estacional
Ferrovias	ADA LIC	ZA Serra da Canastra	Ca Campo Antrópico	Gr Gramíneas
Solos Hidromórficos	ADA LP/LI	Faixa de Proteção (3.000 m)	Cc Campo Cerrado	Ga Gramíneas com Árvores Isoladas
Trechos de Serra	ADA LOC		Cr Campo Rupestre	Pa Pastagem
Trechos Críticos Acidentados			Ce Cerrado	Sv Sistema Viário

**Volume V: MAPA SÍNTESE DO DIAGNÓSTICO AMBIENTAL DA ADA**

FOLHA 08/108 Nº GEOTEC NG006-RT002-DE038-R0

PROJETO: Estudo de Impacto Ambiental (EIA) - Operação, Ampliações e Manutenção da Malha Rodoviária

LOCAL: MG-050, BR-265/MG e BR-265/MG

DATA	ESCALA	DESENHO	VERIFICADO
JUNHO/2016	1:5.000	JULIANA CAETANO	THAIS PAGOTTO

RESP. TÉCNICO  
EDUARDO CAMPOS  
CREA 5060866872/D



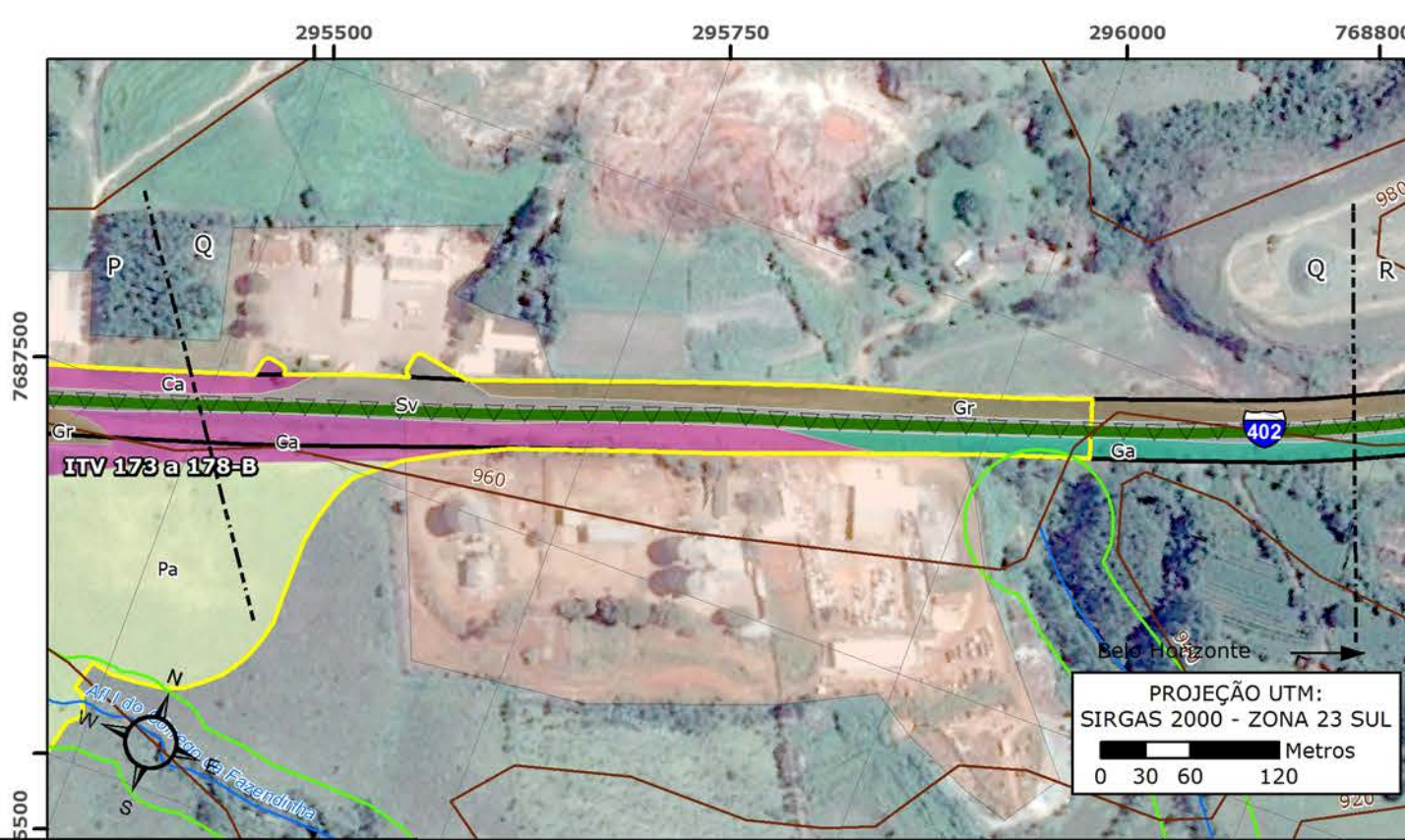
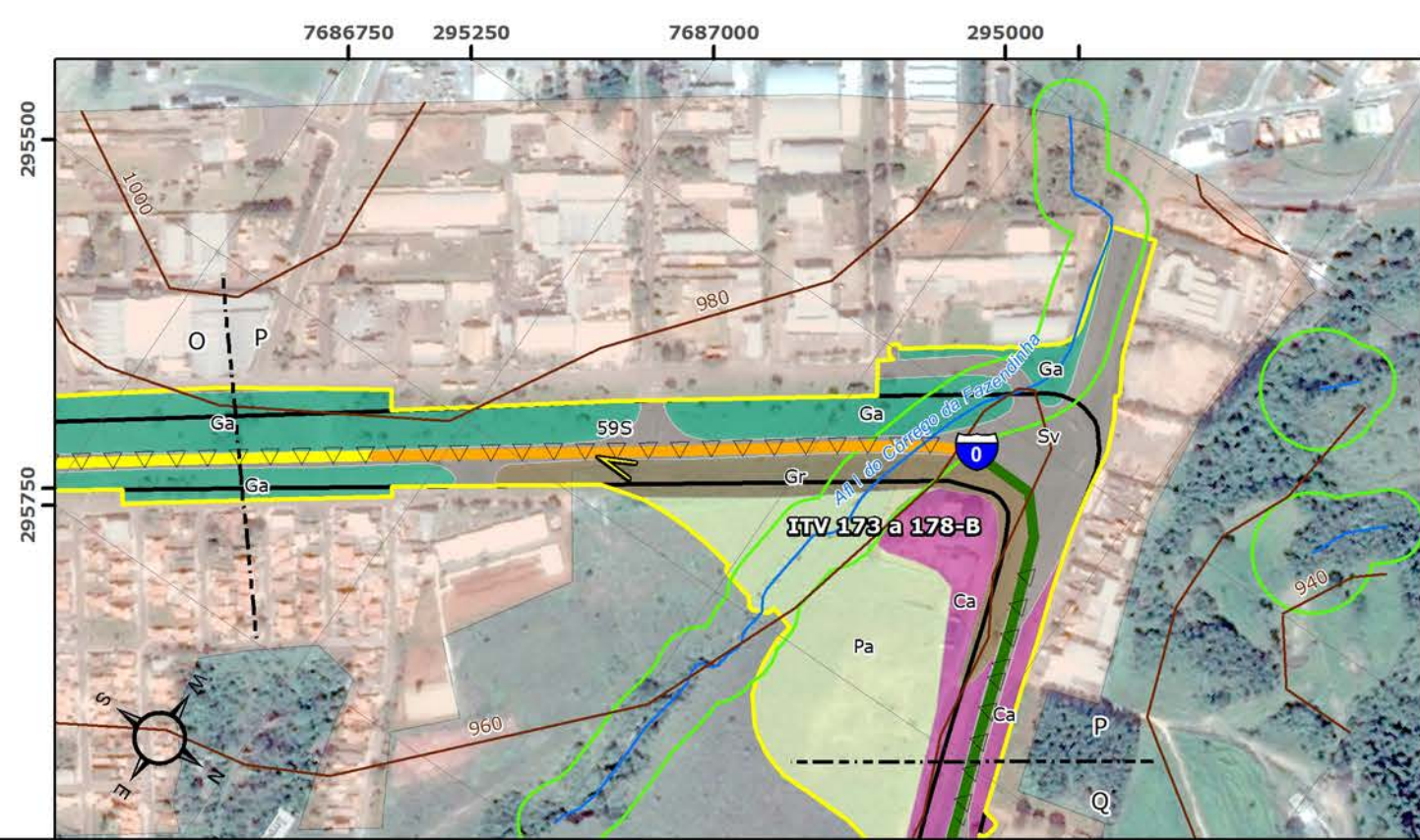
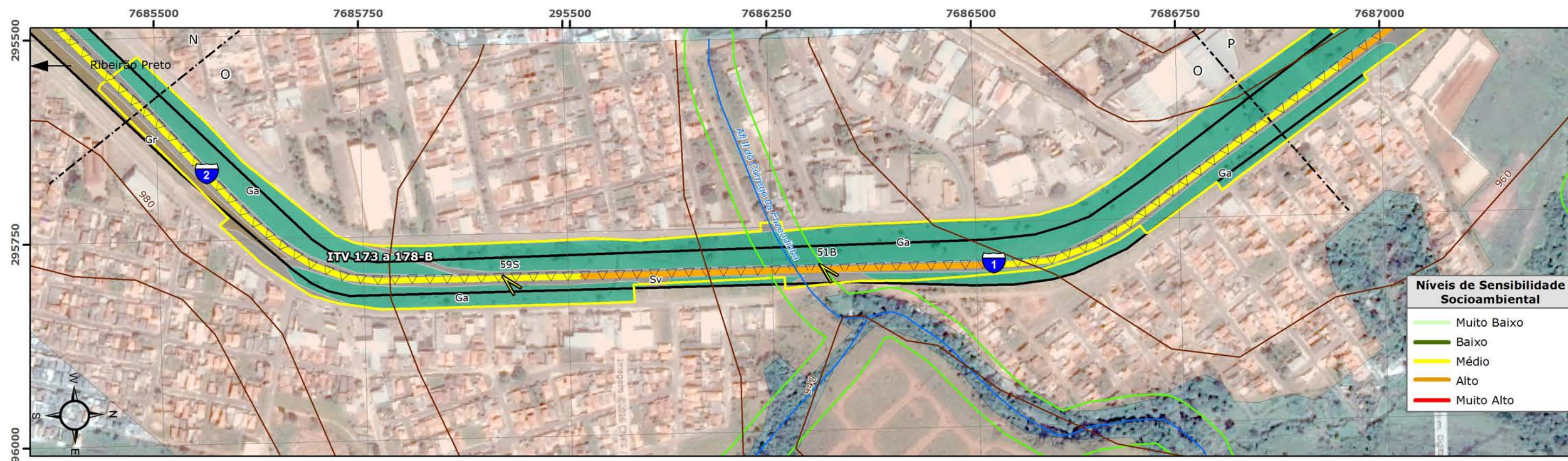

Legenda			Usos do Solo	
Visadas de Fotos	Curvas de Nível	Mancha Urbana	Ae Adensamento de espécies exóticas	Ce Cerradão
Sítios Arqueológicos	Hidrografia	Regiões Cársticas	Au Áreas Urbanizadas	Du Demais Usos Agrícolas
Linhas de Transmissão de Energia	APP	Unidades de Conservação	Ca Campo Antrópico	Fe Floresta Estacional
Ferrovias	ADA LIC	ZA Serra da Canastra	Cc Campo Cerrado	Gr Gramíneas
Solos Hidromórficos	ADA LP/LI	Faixa de Proteção (3.000 m)	Cr Campo Rupestre	Ga Gramíneas com Árvores Isoladas
Trechos de Serra	ADA LOC		Pa Pastagem	Sv Sistema Viário
Trechos Críticos Acidentados			Ce Cerrado	

<b>Volume V: MAPA SÍNTESE DO DIAGNÓSTICO AMBIENTAL DA ADA</b>		FOLHA 09/108	Nº GEOTEC NG006-RT002-DE038-R0
PROJETO: Estudo de Impacto Ambiental (EIA) - Operação, Ampliações e Manutenção da Malha Rodoviária			
LOCAL: MG-050, BR-265/MG e BR-265/MG			
DATA	ESCALA	DESENHO	VERIFICADO
JUNHO/2016	1:5.000	JULIANA CAETANO	THAIS PAGOTTO
		RESP. TÉCNICO EDUARDO CAMPOS CREA 5060866872/D	

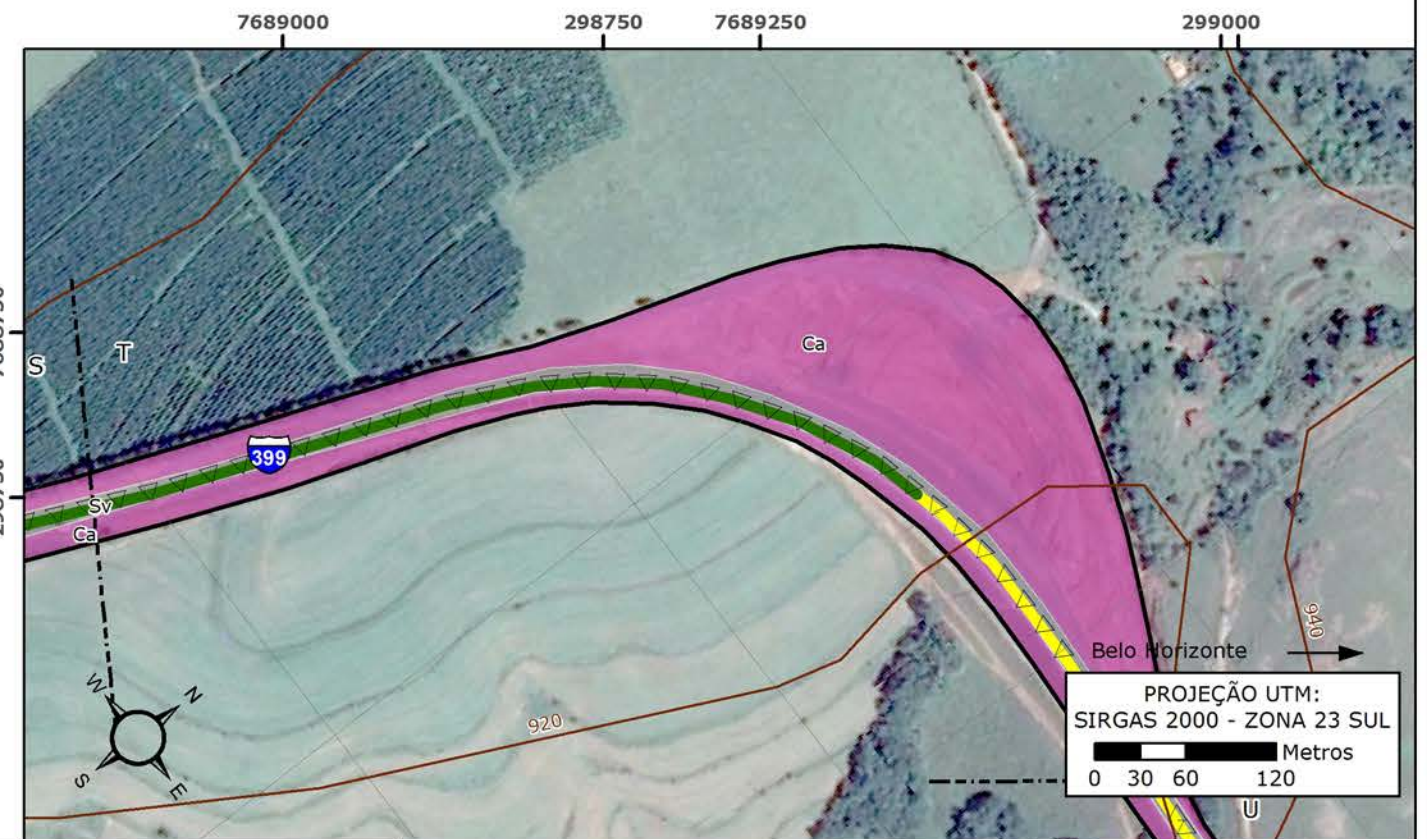
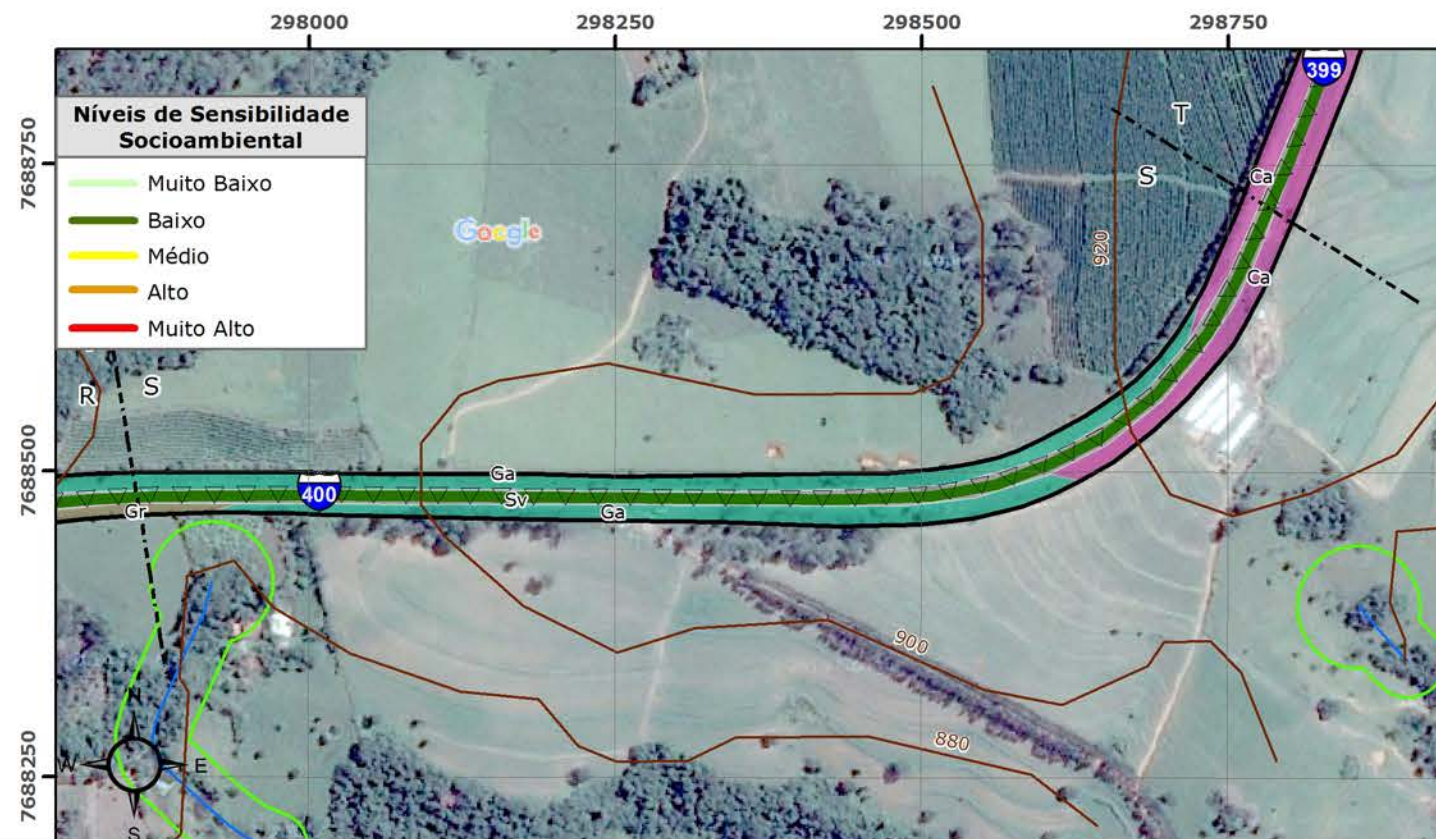
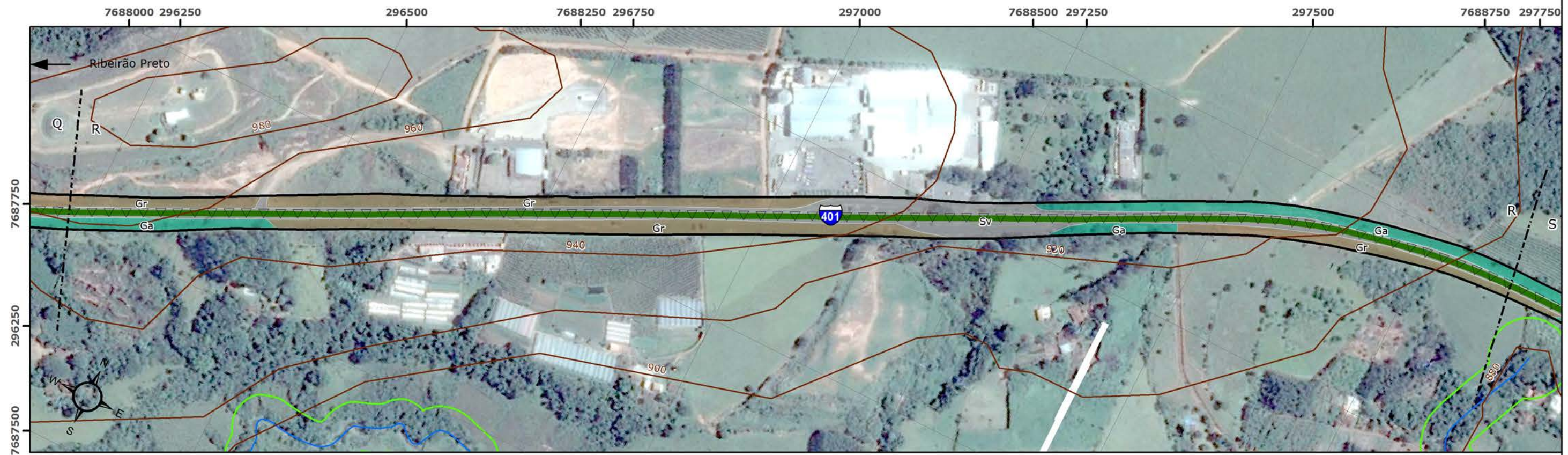

**Legenda**

- |                                  |                 |                             |                                  |                                |
|----------------------------------|-----------------|-----------------------------|----------------------------------|--------------------------------|
| Visadas de Fotos                 | Curvas de Nível | Mancha Urbana               | Adensamento de espécies exóticas | Cerradão                       |
| Sítios Arqueológicos             | Hidrografia     | Regiões Cársticas           | Áreas Urbanizadas                | Demais Usos Agrícolas          |
| Linhas de Transmissão de Energia | APP             | Unidades de Conservação     | Campo Antrópico                  | Floresta Estacional            |
| Ferrovias                        | ADA LIC         | ZA Serra da Canastra        | Campo Cerrado                    | Gramíneas                      |
| Solos Hidromórficos              | ADA LP/LI       | Faixa de Proteção (3.000 m) | Campo Rupestre                   | Gramíneas com Árvores Isoladas |
| Trechos de Serra                 | ADA LOC         |                             | Cerrado                          | Pastagem                       |
| Trechos Críticos Acidentados     |                 |                             |                                  | Sistema Viário                 |

<b>Volume V: MAPA SÍNTESE DO DIAGNÓSTICO AMBIENTAL DA ADA</b>		FOLHA 10/108	Nº GEOTEC NG006-RT002-DE038-R0
PROJETO: Estudo de Impacto Ambiental (EIA) - Operação, Ampliações e Manutenção da Malha Rodoviária			
LOCAL: MG-050, BR-265/MG e BR-265/MG			
DATA	ESCALA	DESENHO	VERIFICADO
JUNHO/2016	1:5.000	JULIANA CAETANO	THAIS PAGOTTO
		RESP. TÉCNICO EDUARDO CAMPOS CREA 5060866872/D	

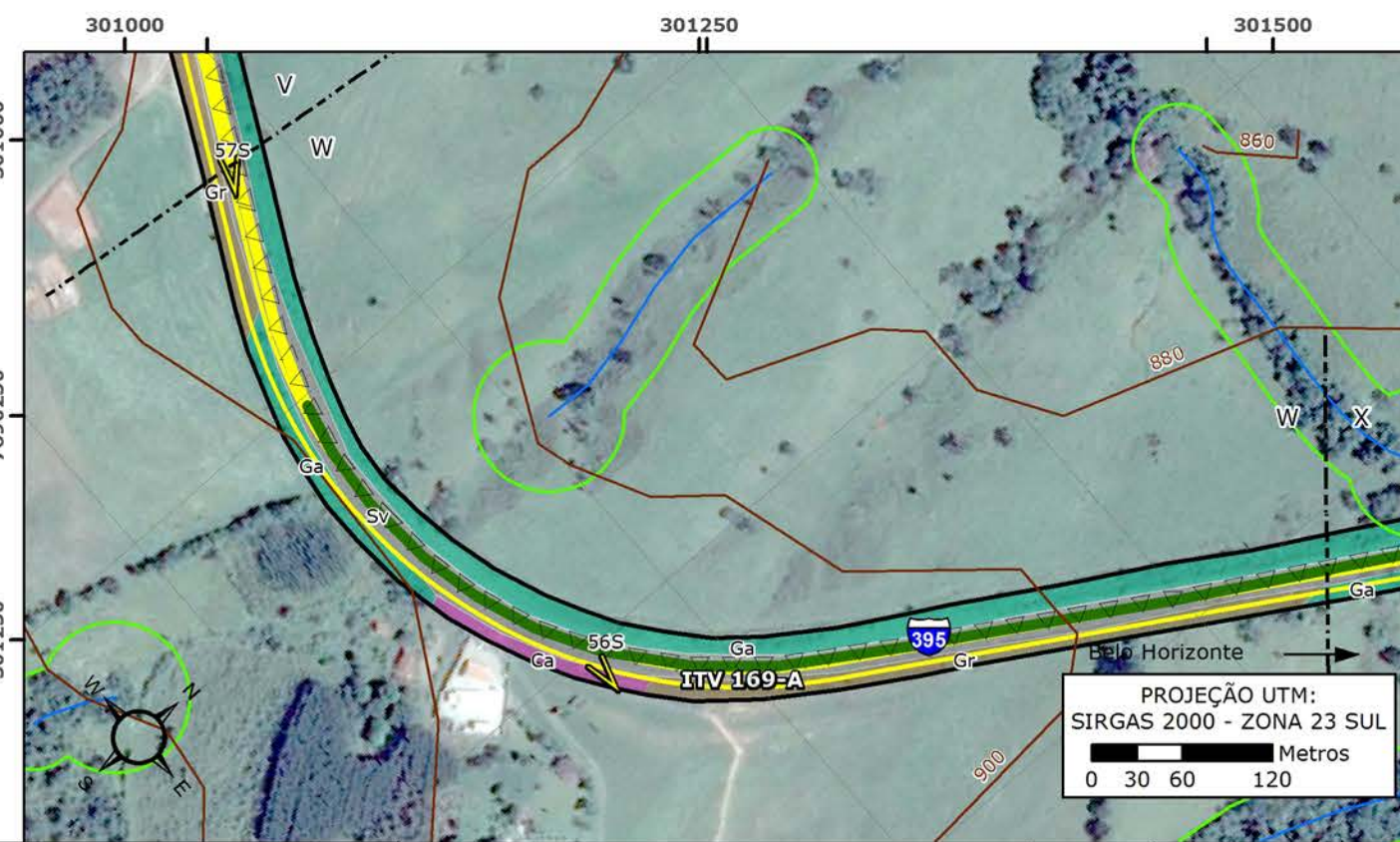
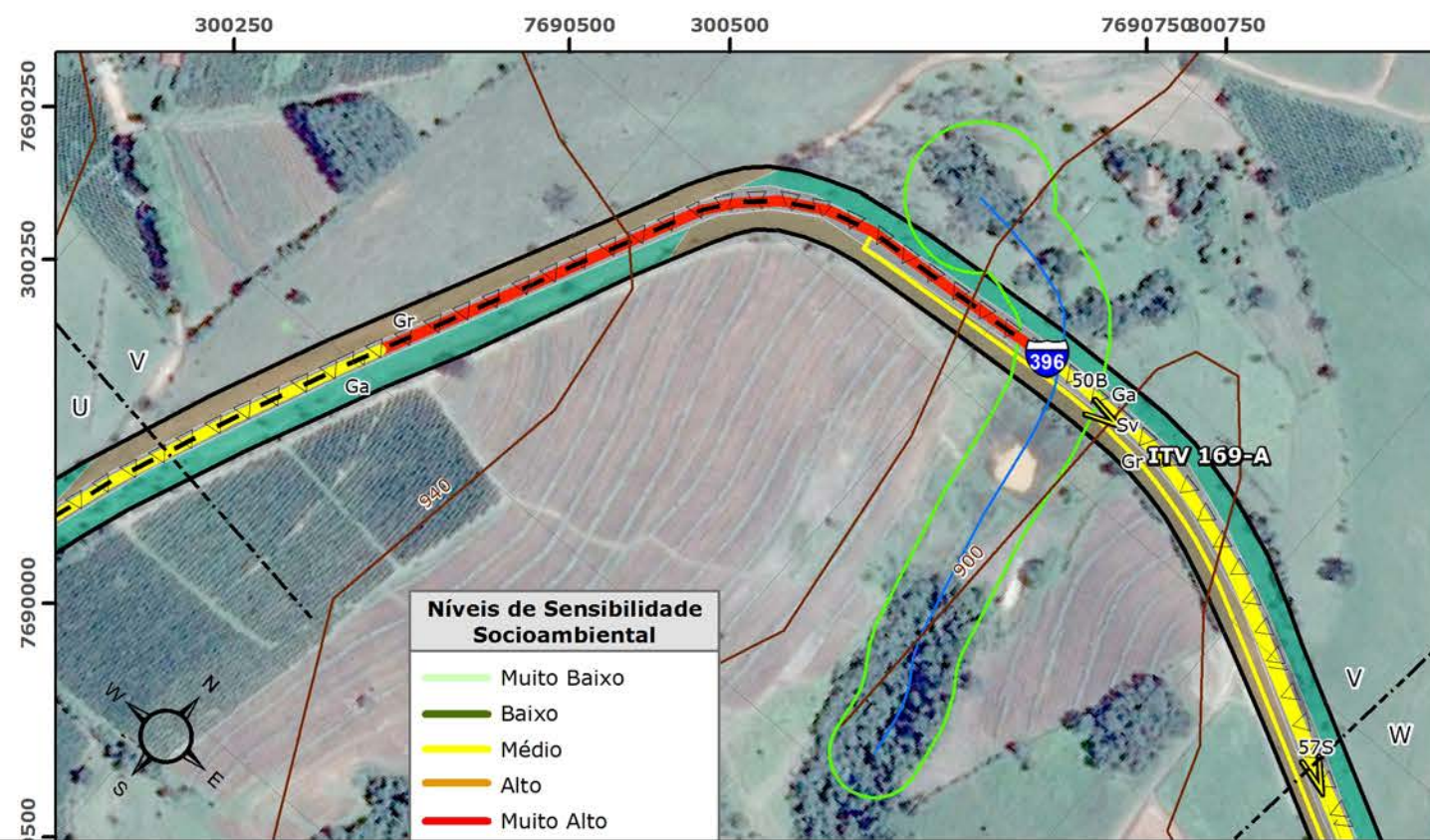
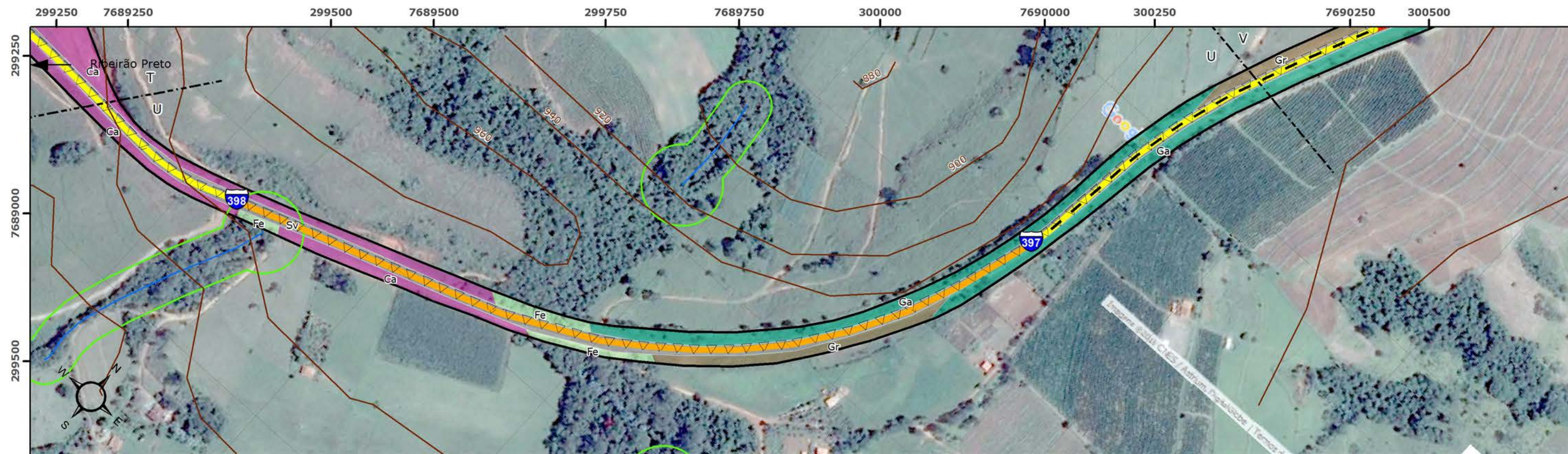

**Legenda**

- |                                  |                 |                             |                                  |                                |
|----------------------------------|-----------------|-----------------------------|----------------------------------|--------------------------------|
| Visadas de Fotos                 | Curvas de Nível | Mancha Urbana               | Adensamento de espécies exóticas | Cerradão                       |
| Sítios Arqueológicos             | Hidrografia     | Regiões Cársticas           | Áreas Urbanizadas                | Demais Usos Agrícolas          |
| Linhas de Transmissão de Energia | APP             | Unidades de Conservação     | Campo Antrópico                  | Floresta Estacional            |
| Ferrovias                        | ADA LIC         | ZA Serra da Canastra        | Campo Cerrado                    | Gramíneas                      |
| Solos Hidromórficos              | ADA LP/LI       | Faixa de Proteção (3.000 m) | Campo Rupestre                   | Gramíneas com Árvores Isoladas |
| Trechos de Serra                 | ADA LOC         |                             | Cerrado                          | Pastagem                       |
| Trechos Críticos Acidentados     |                 |                             | Sistema Viário                   |                                |

<b>Volume V: MAPA SÍNTESE DO DIAGNÓSTICO AMBIENTAL DA ADA</b>		FOLHA 11/108	Nº GEOTEC NG006-RT002-DE038-R0
PROJETO: Estudo de Impacto Ambiental (EIA) - Operação, Ampliações e Manutenção da Malha Rodoviária			
LOCAL: MG-050, BR-265/MG e BR-265/MG			
DATA	ESCALA	DESENHO	VERIFICADO
JUNHO/2016	1:5.000	JULIANA CAETANO	THAIS PAGOTTO
		RESP. TÉCNICO EDUARDO CAMPOS CREA 5060866872/D	

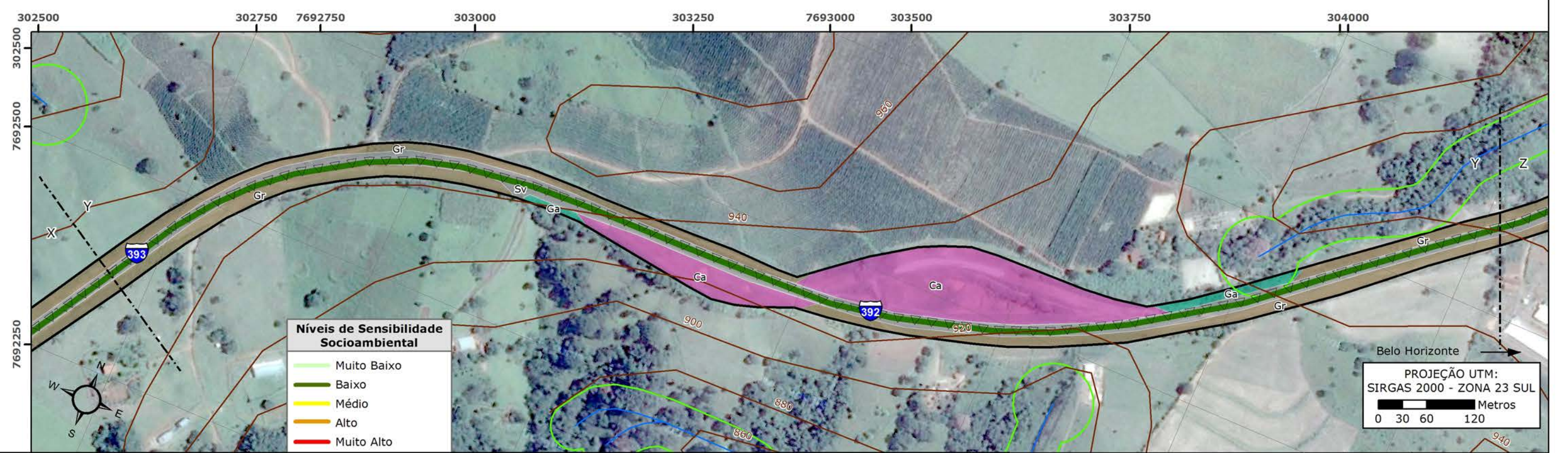
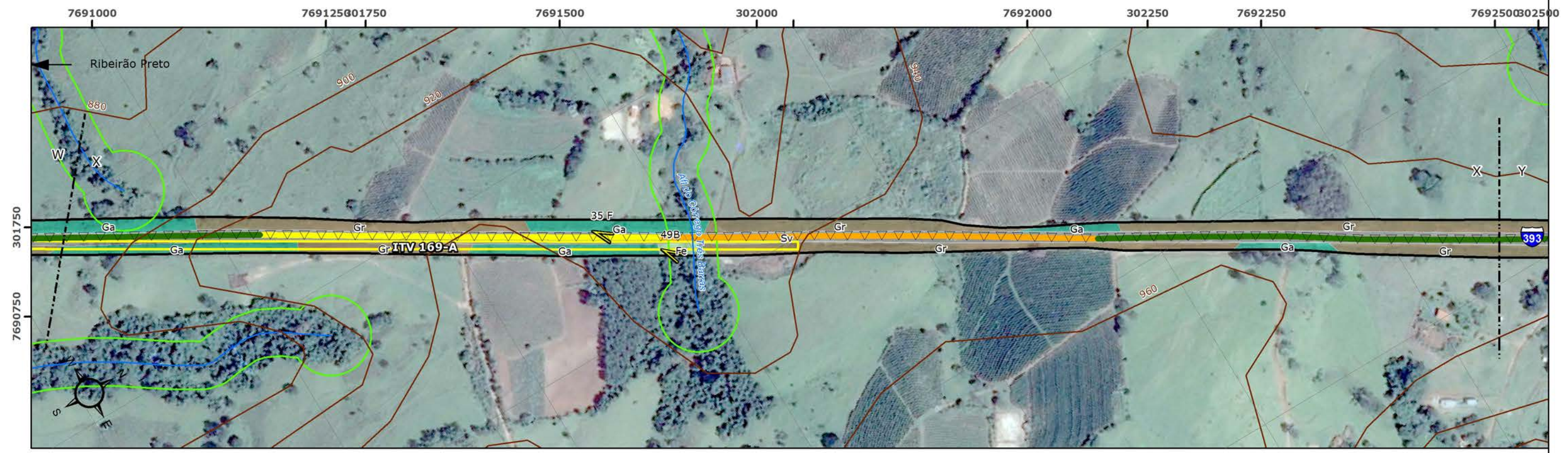

Legenda			Usos do Solo	
	Visadas de Fotos			Ae Adensamento de espécies exóticas
	Sítios Arqueológicos			Au Áreas Urbanizadas
	Linhas de Transmissão de Energia			Ca Campo Antrópico
	Ferrovias			Cc Campo Cerrado
	Solos Hidromórficos			Cr Campo Rupestre
	Trechos de Serra			Ce Cerrado
	Trechos Críticos Acidentados			Ce Cerradão
	Curvas de Nível			Du Demais Usos Agrícolas
	Hidrografia			Fe Floresta Estacional
	APP			Gr Gramíneas
	ADA LIC			Ga Gramíneas com Árvores Isoladas
	ADA LP/LI			Pa Pastagem
	ADA LOC			Sv Sistema Viário
	Mancha Urbana			
	Regiões Cársticas			
	Unidades de Conservação			
	ZA Serra da Canastra			
	Faixa de Proteção (3.000 m)			

<b>Volume V: MAPA SÍNTESE DO DIAGNÓSTICO AMBIENTAL DA ADA</b>		FOLHA 12/108	Nº GEOTEC NG006-RT002-DE038-R0
PROJETO: Estudo de Impacto Ambiental (EIA) - Operação, Ampliações e Manutenção da Malha Rodoviária			
LOCAL: MG-050, BR-265/MG e BR-265/MG			
DATA	ESCALA	DESENHO	VERIFICADO
JUNHO/2016	1:5.000	JULIANA CAETANO	THAIS PAGOTTO
		RESP. TÉCNICO EDUARDO CAMPOS CREA 5060866872/D	

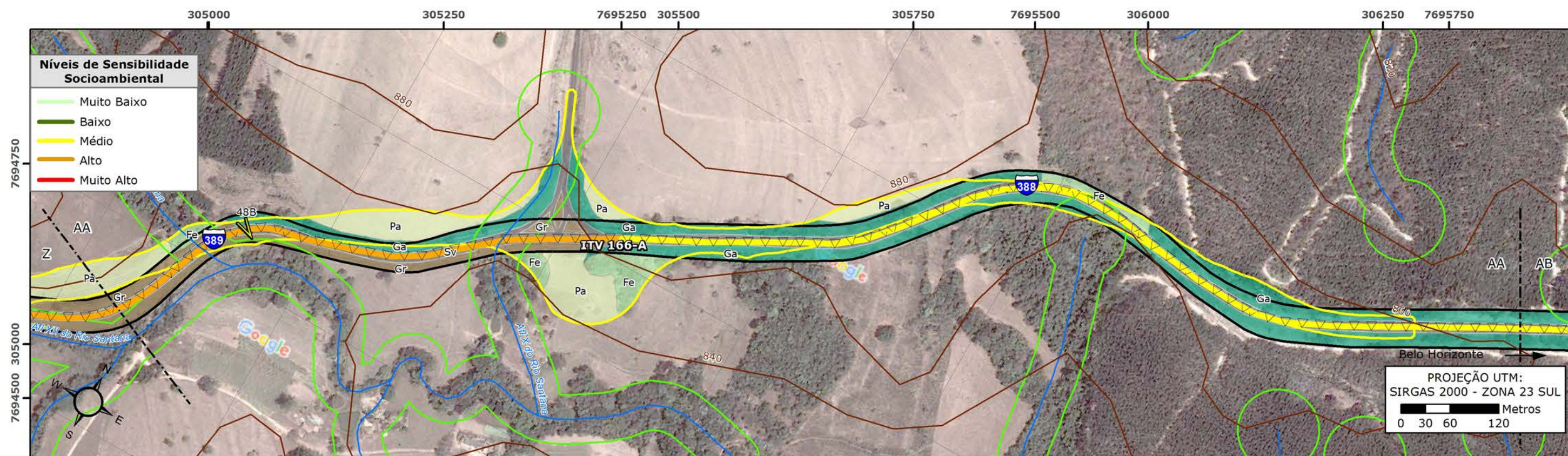
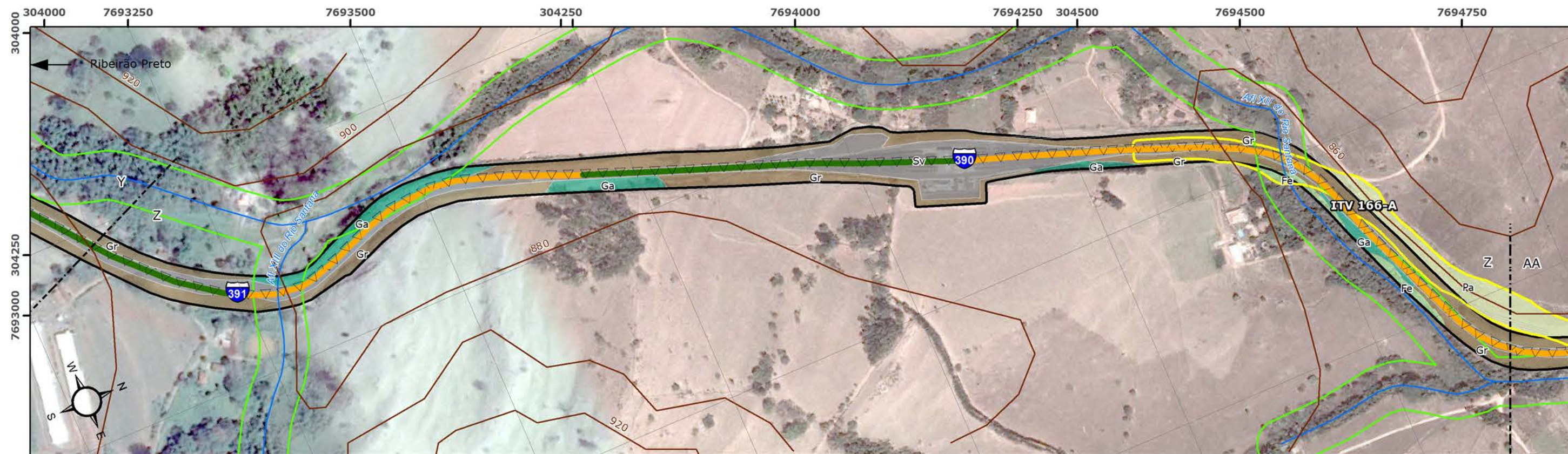

**Legenda**

- Visadas de Fotos
- Sítios Arqueológicos
- Linhas de Transmissão de Energia
- Ferrovias
- Solos Hidromórficos
- Trechos de Serra
- Trechos Críticos Acidentados
- Curvas de Nível
- Hidrografia
- APP
- ADA LIC
- ADA LP/LI
- ADA LOC

- Mancha Urbana
- Regiões Cársticas
- Unidades de Conservação
- ZA Serra da Canastra
- Faixa de Proteção (3.000 m)

- Usos do Solo**
- Ae Adensamento de espécies exóticas
  - Au Áreas Urbanizadas
  - Ca Campo Antrópico
  - Cc Campo Cerrado
  - Cr Campo Rupestre
  - Ce Cerrado

- Ce Cerradão
- Du Demais Usos Agrícolas
- Fe Floresta Estacional
- Gr Gramíneas
- Ga Gramíneas com Árvores Isoladas
- Pa Pastagem
- Sv Sistema Viário

<b>Volume V: MAPA SÍNTESE DO DIAGNÓSTICO AMBIENTAL DA ADA</b>		FOLHA 13/108	Nº GEOTEC NG006-RT002-DE038-R0
PROJETO: Estudo de Impacto Ambiental (EIA) - Operação, Ampliações e Manutenção da Malha Rodoviária			
LOCAL: MG-050, BR-265/MG e BR-265/MG			
DATA JUNHO/2016	ESCALA 1:5.000	DESENHO JULIANA CAETANO	VERIFICADO THAIS PAGOTTO
		RESP. TÉCNICO EDUARDO CAMPOS CREA 5060866872/D	

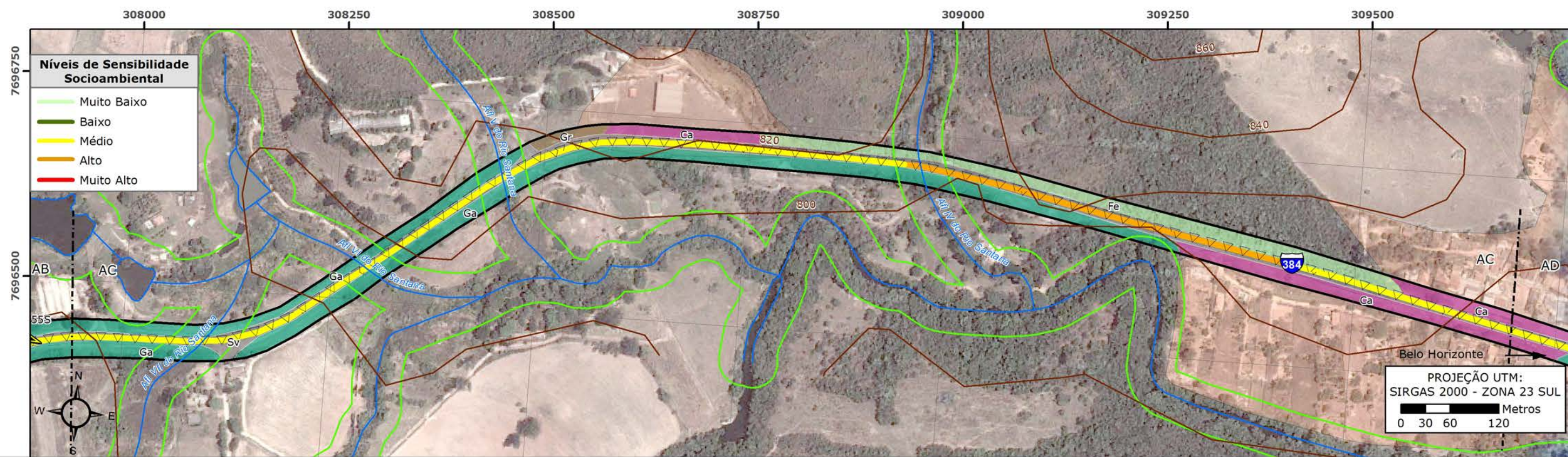
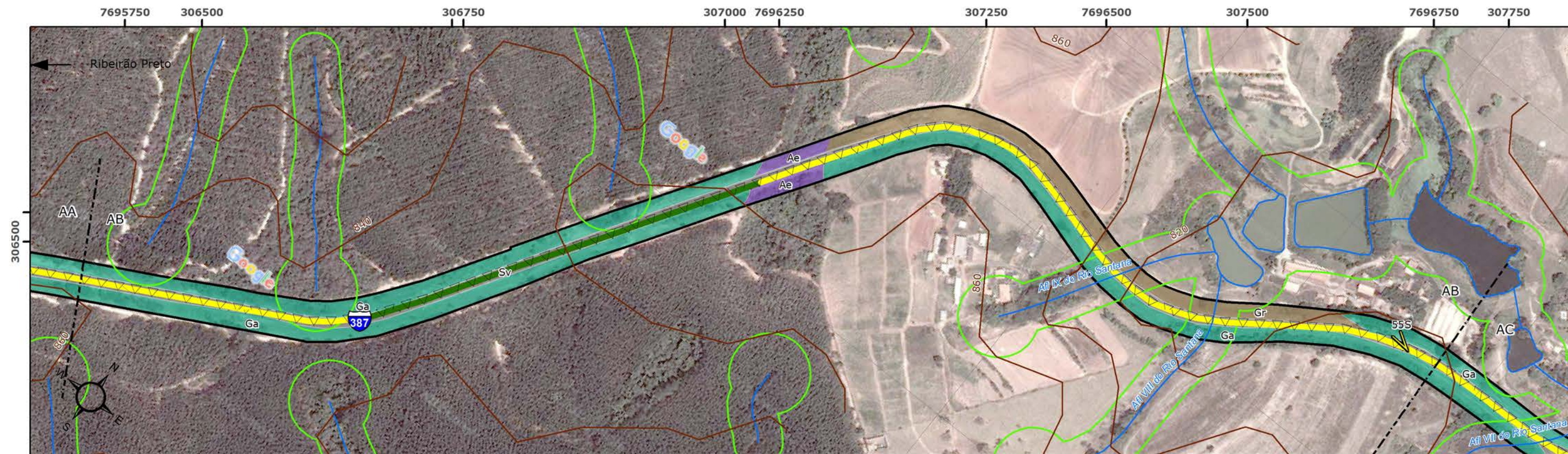

**Legenda**

- Visadas de Fotos
- Sítios Arqueológicos
- Linhas de Transmissão de Energia
- Ferrovias
- Solos Hidromórficos
- Trechos de Serra
- Trechos Críticos Acidentados
- Curvas de Nível
- Hidrografia
- APP
- ADA LIC
- ADA LP/LI
- ADA LOC
- Mancha Urbana
- Regiões Cársticas
- Unidades de Conservação
- ZA Serra da Canastra
- Faixa de Proteção (3.000 m)

**Usos do Solo**

- Ae Adensamento de espécies exóticas
- Au Áreas Urbanizadas
- Ca Campo Antrópico
- Cc Campo Cerrado
- Cr Campo Rupestre
- Ce Cerrado
- Ce Cerradão
- Du Demais Usos Agrícolas
- Fe Floresta Estacional
- Gr Gramíneas
- Ga Gramíneas com Árvores Isoladas
- Pa Pastagem
- Sv Sistema Viário

<b>Volume V: MAPA SÍNTESE DO DIAGNÓSTICO AMBIENTAL DA ADA</b>		FOLHA 14/108	Nº GEOTEC NG006-RT002-DE038-R0
PROJETO: Estudo de Impacto Ambiental (EIA) - Operação, Ampliações e Manutenção da Malha Rodoviária			
LOCAL: MG-050, BR-265/MG e BR-265/MG			
DATA	ESCALA	DESENHO	VERIFICADO
JUNHO/2016	1:5.000	JULIANA CAETANO	THAIS PAGOTTO
		RESP. TÉCNICO EDUARDO CAMPOS CREA 5060866872/D	

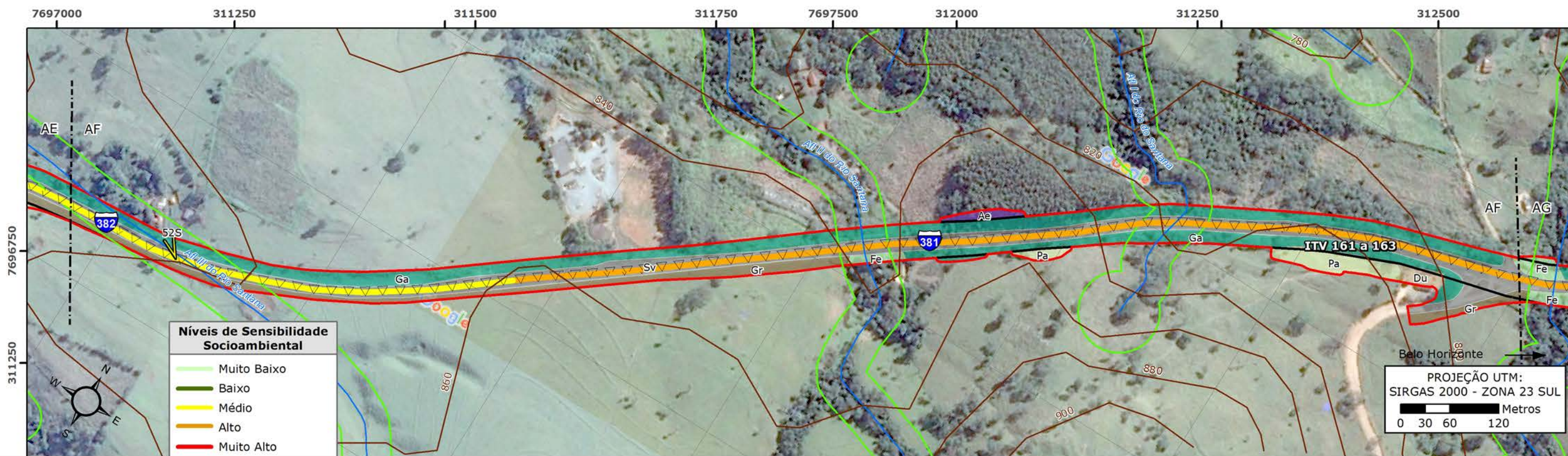
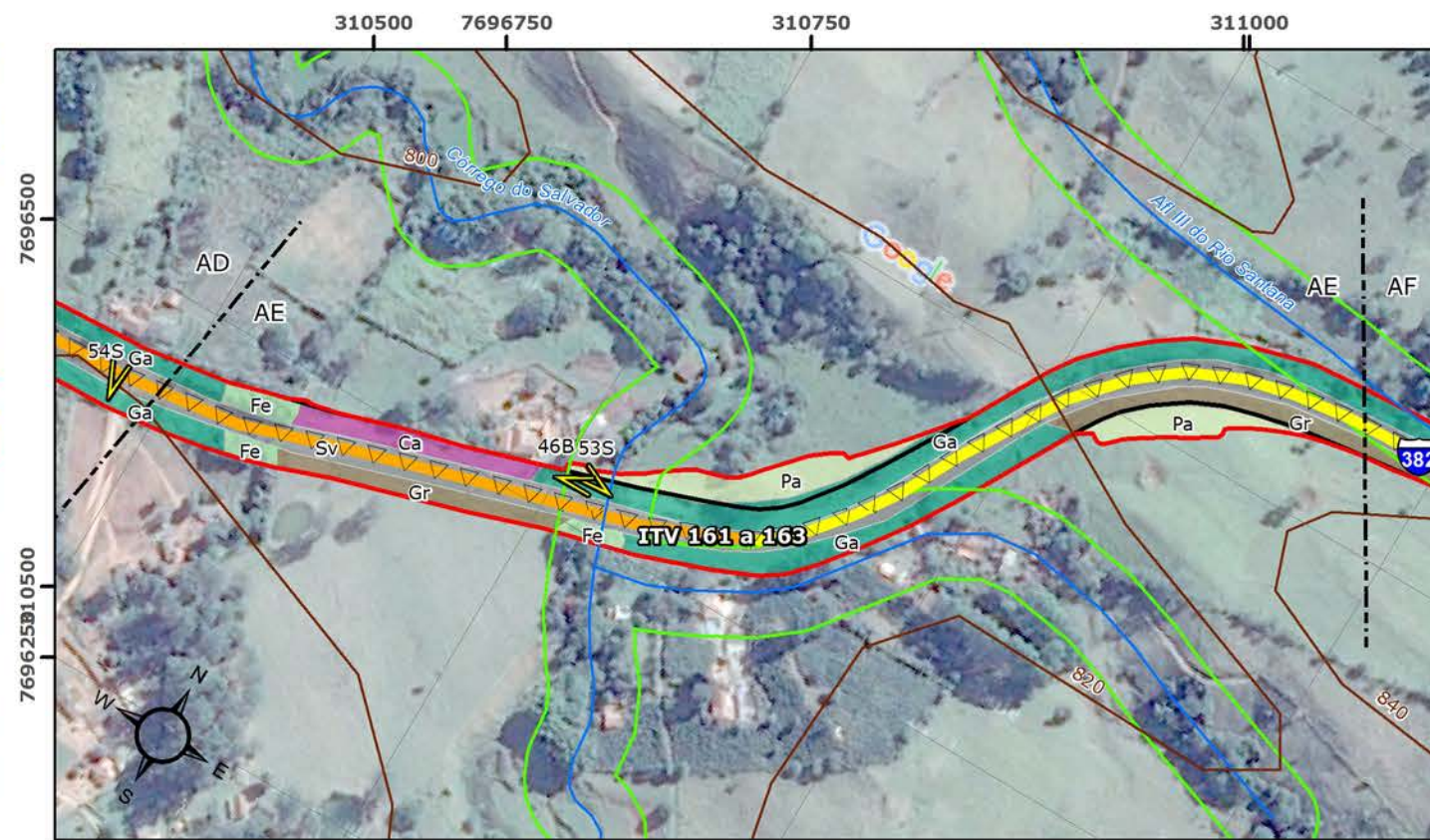
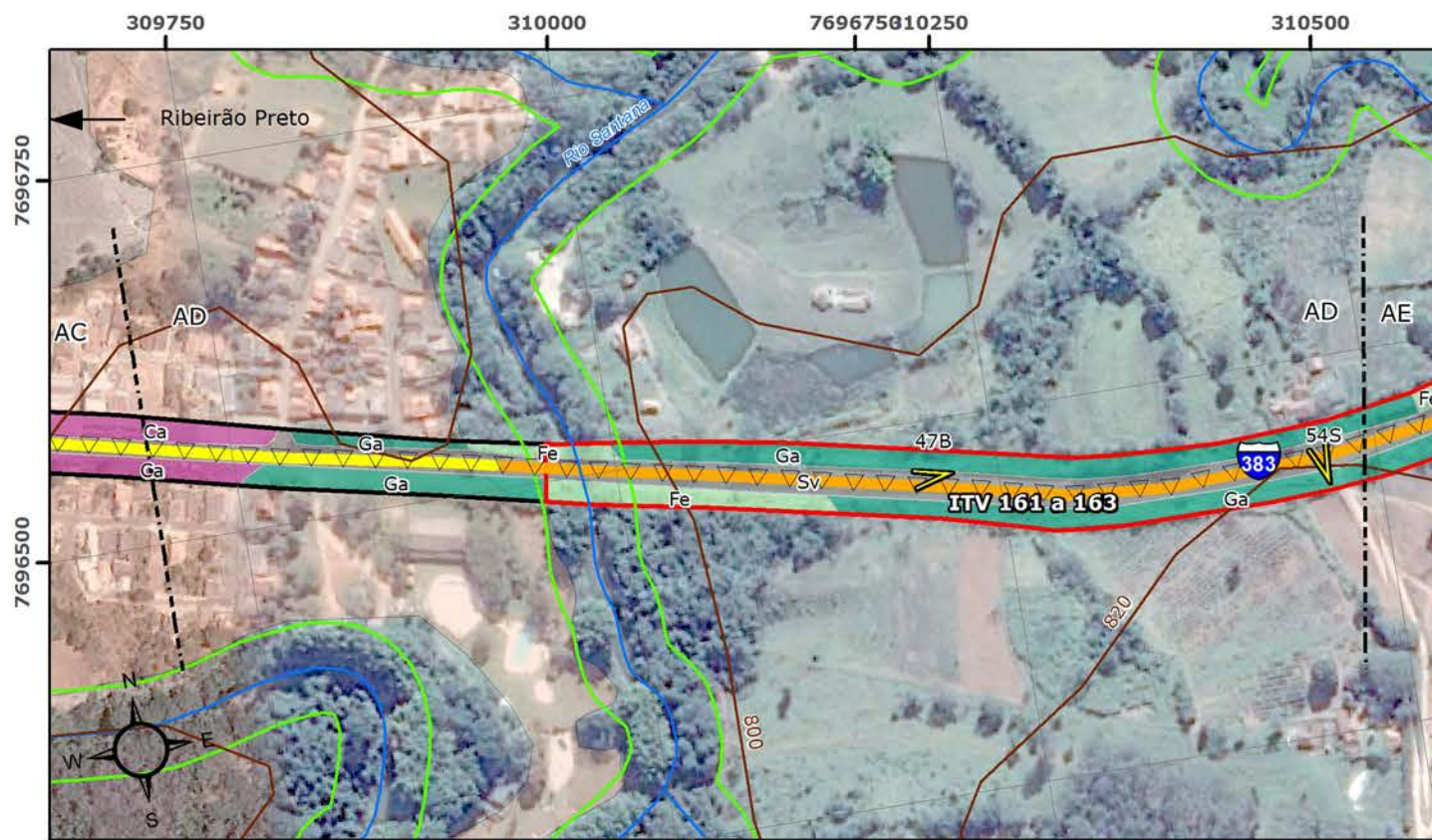

**Legenda**

- Visadas de Fotos
- Sítios Arqueológicos
- Linhas de Transmissão de Energia
- Ferrovias
- Solos Hidromórficos
- Trechos de Serra
- Trechos Críticos Acidentados
- Curvas de Nível
- Hidrografia
- APP
- ADA LIC
- ADA LP/LI
- ADA LOC

- Mancha Urbana
- Regiões Cársticas
- Unidades de Conservação
- ZA Serra da Canastra
- Faixa de Proteção (3.000 m)

**Usos do Solo**

- Ae Adensamento de espécies exóticas
- Au Áreas Urbanizadas
- Ca Campo Antrópico
- Cc Campo Cerrado
- Cr Campo Rupestre
- Ce Cerrado
- Ce Cerradão
- Du Demais Usos Agrícolas
- Fe Floresta Estacional
- Gr Gramíneas
- Ga Gramíneas com Árvores Isoladas
- Pa Pastagem
- Sv Sistema Viário

<b>Volume V: MAPA SÍNTESE DO DIAGNÓSTICO AMBIENTAL DA ADA</b>		FOLHA 15/108	Nº GEOTEC NG006-RT002-DE038-R0
PROJETO: Estudo de Impacto Ambiental (EIA) - Operação, Ampliações e Manutenção da Malha Rodoviária			
LOCAL: MG-050, BR-265/MG e BR-265/MG			
DATA	ESCALA	DESENHO	VERIFICADO
JUNHO/2016	1:5.000	JULIANA CAETANO	THAIS PAGOTTO
		RESP. TÉCNICO EDUARDO CAMPOS CREA 5060866872/D	

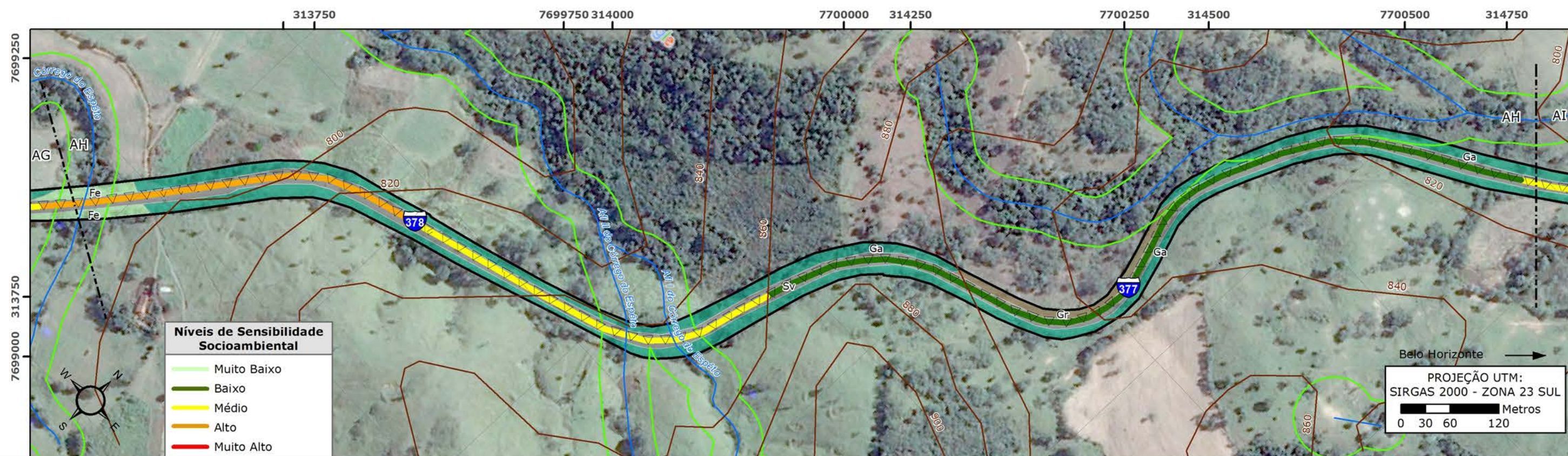
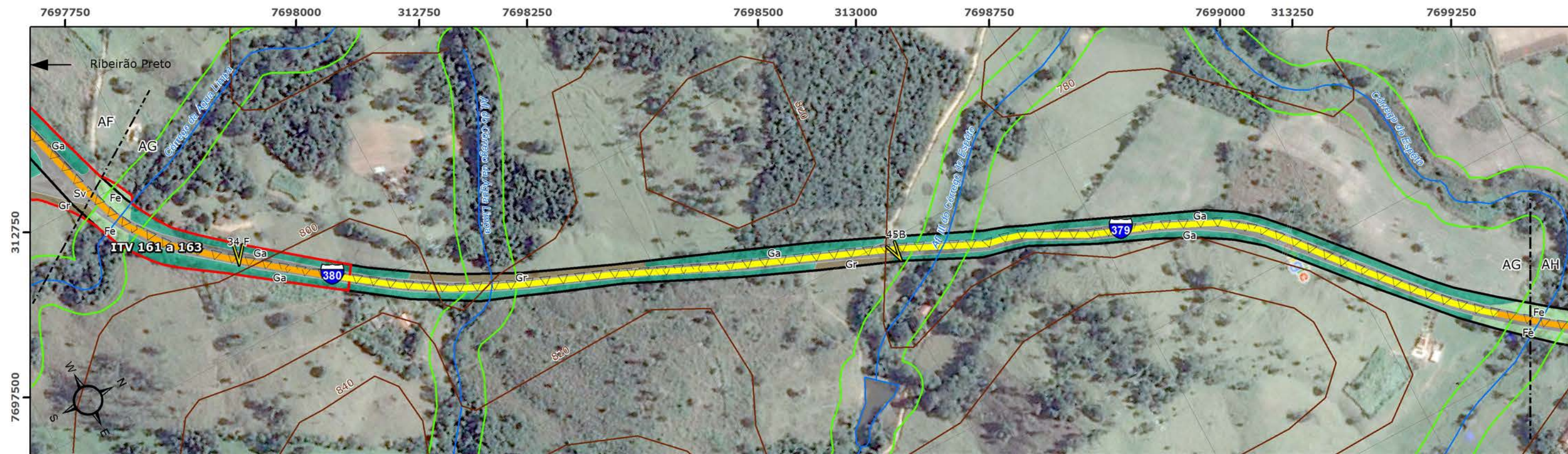

**Níveis de Sensibilidade Socioambiental**

Light Green	Muito Baixo
Green	Baixo
Yellow	Médio
Orange	Alto
Red	Muito Alto

PROJEÇÃO UTM:  
SIRGAS 2000 - ZONA 23 SUL  
0 30 60 120 Metros

**Legenda**

- |                                  |                 |                             |                                     |                                   |
|----------------------------------|-----------------|-----------------------------|-------------------------------------|-----------------------------------|
| Visadas de Fotos                 | Curvas de Nível | Mancha Urbana               | Ae Adensamento de espécies exóticas | Ce Cerradão                       |
| Sítios Arqueológicos             | Hidrografia     | Regiões Cársticas           | Au Áreas Urbanizadas                | Du Demais Usos Agrícolas          |
| Linhas de Transmissão de Energia | APP             | Unidades de Conservação     | Fe Floresta Estacional              | Sv Sistema Viário                 |
| Ferrovias                        | ADA LIC         | ZA Serra da Canastra        | Ca Campo Antrópico                  | Ga Gramíneas com Árvores Isoladas |
| Solos Hidromórficos              | ADA LP/LI       | Faixa de Proteção (3.000 m) | Cc Campo Cerrado                    | Pa Pastagem                       |
| Trechos de Serra                 | ADA LOC         |                             | Cr Campo Rupestre                   |                                   |
| Trechos Críticos Acidentados     |                 |                             | Ce Cerrado                          |                                   |

<b>Volume V: MAPA SÍNTESE DO DIAGNÓSTICO AMBIENTAL DA ADA</b>		FOLHA 16/108	Nº GEOTEC NG006-RT002-DE038-R0
PROJETO: Estudo de Impacto Ambiental (EIA) - Operação, Ampliações e Manutenção da Malha Rodoviária			
LOCAL: MG-050, BR-265/MG e BR-265/MG			
DATA	ESCALA	DESENHO	VERIFICADO
JUNHO/2016	1:5.000	JULIANA CAETANO	THAIS PAGOTTO
		RESP. TÉCNICO EDUARDO CAMPOS CREA 5060866872/D	



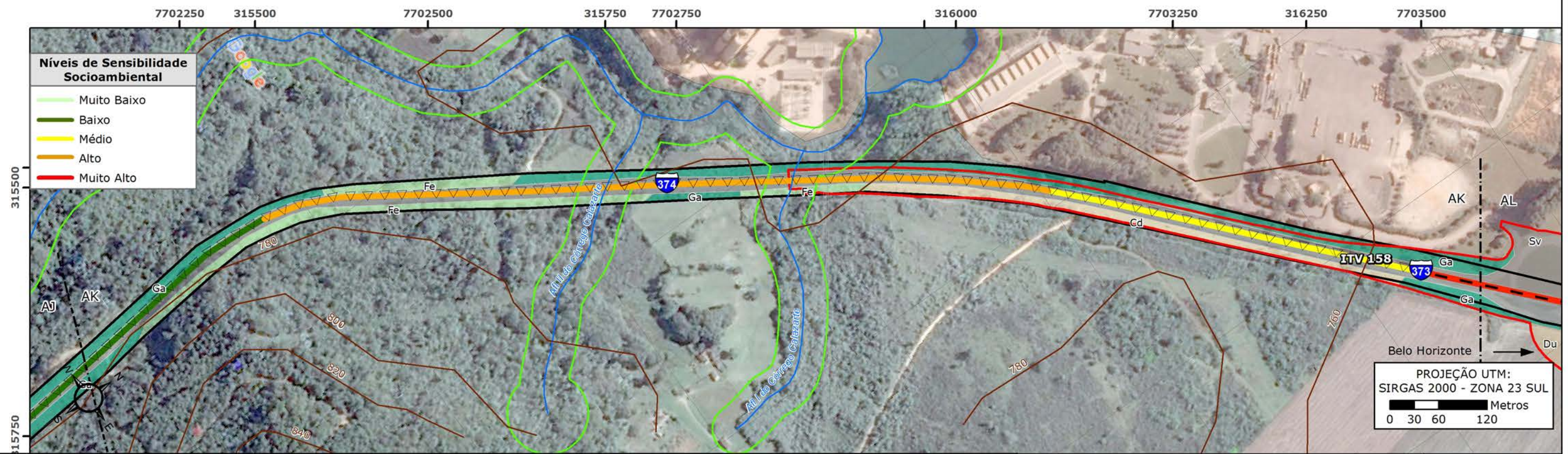
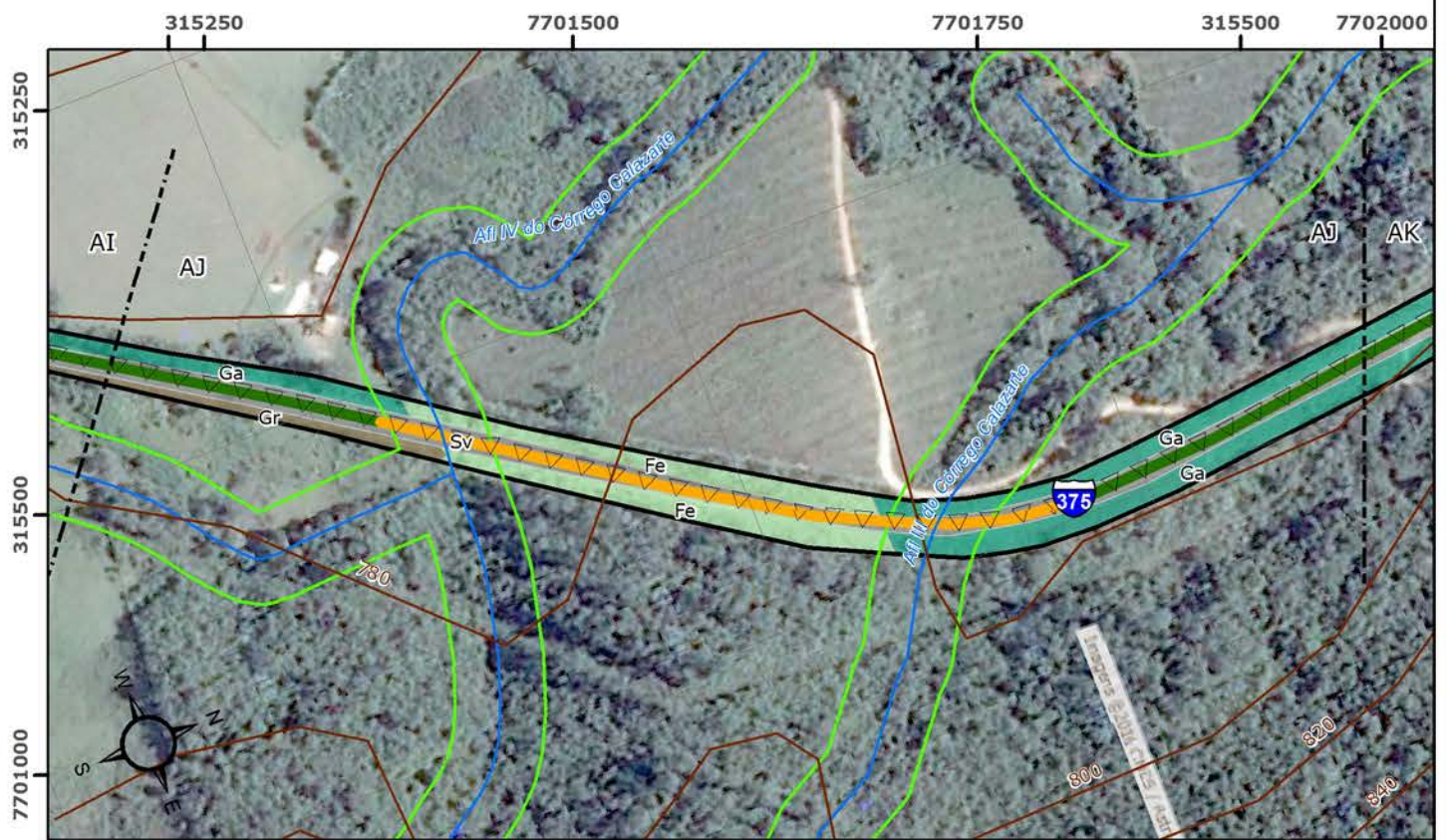
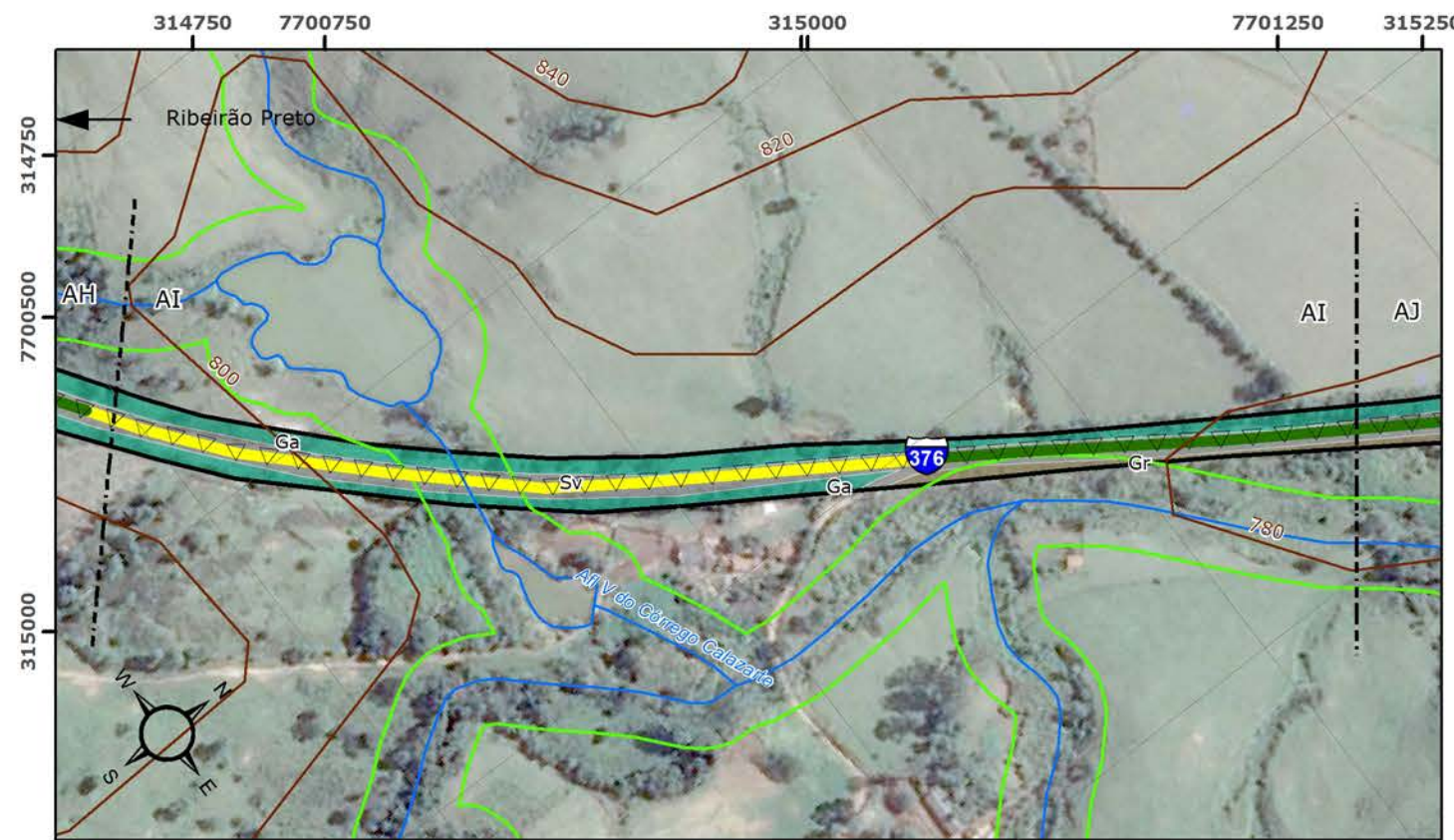

**Legenda**

- Visadas de Fotos
- Sítios Arqueológicos
- Linhas de Transmissão de Energia
- Ferrovias
- Solos Hidromórficos
- Trechos de Serra
- Trechos Críticos Acidentados
- Curvas de Nível
- Hidrografia
- APP
- ADA LIC
- ADA LP/LI
- ADA LOC

- Mancha Urbana
- Regiões Cársticas
- Unidades de Conservação
- ZA Serra da Canastra
- Faixa de Proteção (3.000 m)

**Usos do Solo**

- Ae Adensamento de espécies exóticas
- Au Áreas Urbanizadas
- Ca Campo Antrópico
- Cc Campo Cerrado
- Cr Campo Rupestre
- Ce Cerrado
- Ce Cerradão
- Du Demais Usos Agrícolas
- Fe Floresta Estacional
- Gr Gramíneas
- Ga Gramíneas com Árvores Isoladas
- Pa Pastagem
- Sv Sistema Viário

<b>Volume V: MAPA SÍNTESE DO DIAGNÓSTICO AMBIENTAL DA ADA</b>		FOLHA 17/108	Nº GEOTEC NG006-RT002-DE038-R0
PROJETO: Estudo de Impacto Ambiental (EIA) - Operação, Ampliações e Manutenção da Malha Rodoviária			
LOCAL: MG-050, BR-265/MG e BR-265/MG			
DATA	ESCALA	DESENHO	VERIFICADO
JUNHO/2016	1:5.000	JULIANA CAETANO	THAIS PAGOTTO
		RESP. TÉCNICO EDUARDO CAMPOS CREA 5060866872/D	

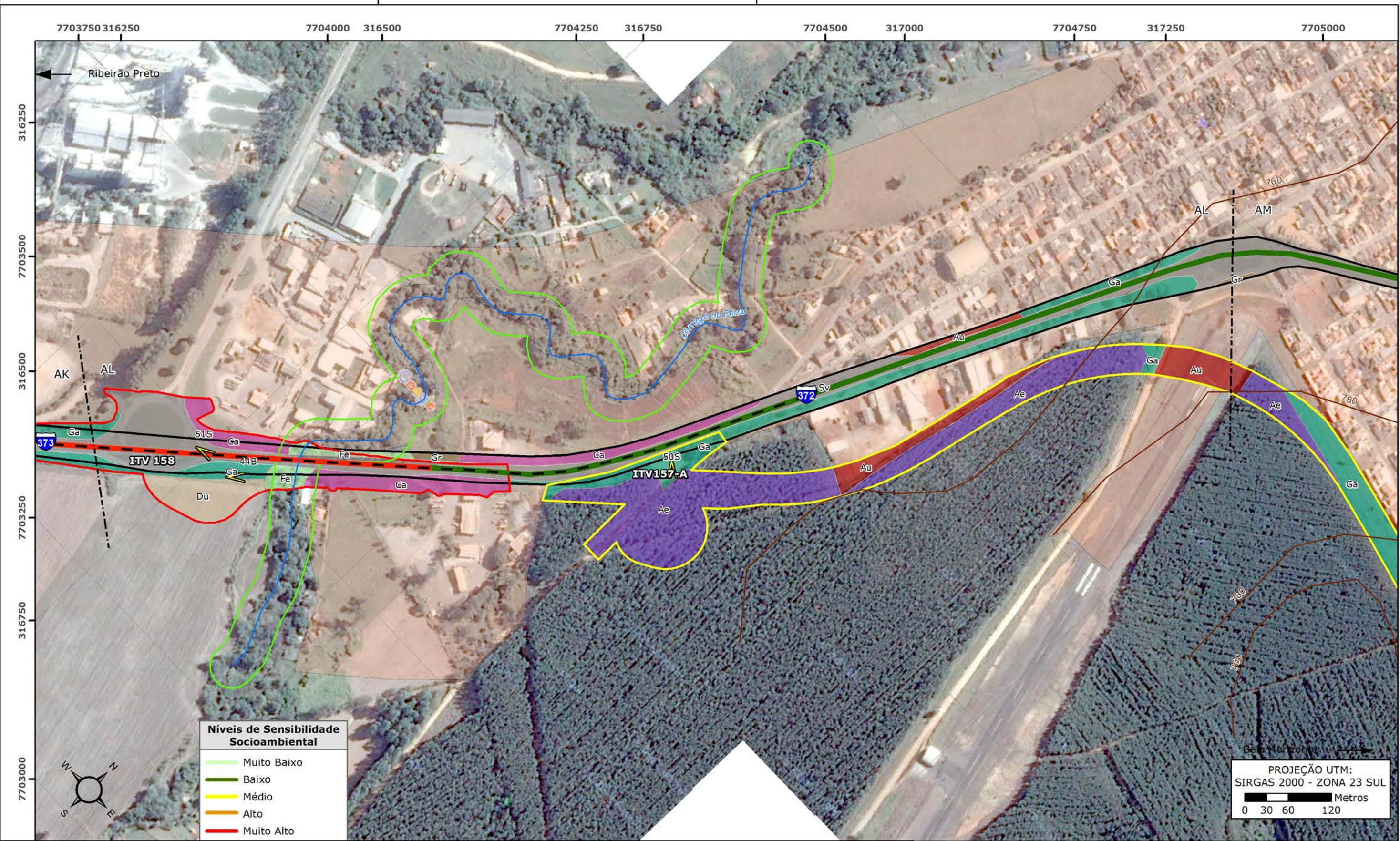

**Níveis de Sensibilidade Socioambiental**

	Muito Baixo
	Baixo
	Médio
	Alto
	Muito Alto

**Legenda**

	Visadas de Fotos		Curvas de Nível		Mancha Urbana		Ae Adensamento de espécies exóticas		Ce Cerradão
	Sítios Arqueológicos		Hidrografia		Regiões Cársticas		Au Áreas Urbanizadas		Du Demais Usos Agrícolas
	Linhas de Transmissão de Energia		APP		Unidades de Conservação		Ca Campo Antrópico		Fe Floresta Estacional
	Ferrovias		ADA LIC		ZA Serra da Canastra		Gr Gramíneas		Ga Gramíneas com Árvores Isoladas
	Solos Hidromórficos		ADA LP/LI		Faixa de Proteção (3.000 m)		Cc Campo Cerrado		Pa Pastagem
	Trechos de Serra		ADA LOC				Cr Campo Rupestre		Sv Sistema Viário
	Trechos Críticos Acidentados						Ce Cerrado		

<b>Volume V: MAPA SÍNTESE DO DIAGNÓSTICO AMBIENTAL DA ADA</b>		FOLHA 18/108	Nº GEOTEC NG006-RT002-DE038-R0
PROJETO: Estudo de Impacto Ambiental (EIA) - Operação, Ampliações e Manutenção da Malha Rodoviária			
LOCAL: MG-050, BR-265/MG e BR-265/MG			
DATA	ESCALA	DESENHO	VERIFICADO
JUNHO/2016	1:5.000	JULIANA CAETANO	THAIS PAGOTTO
		RESP. TÉCNICO EDUARDO CAMPOS CREA 5060866872/D	

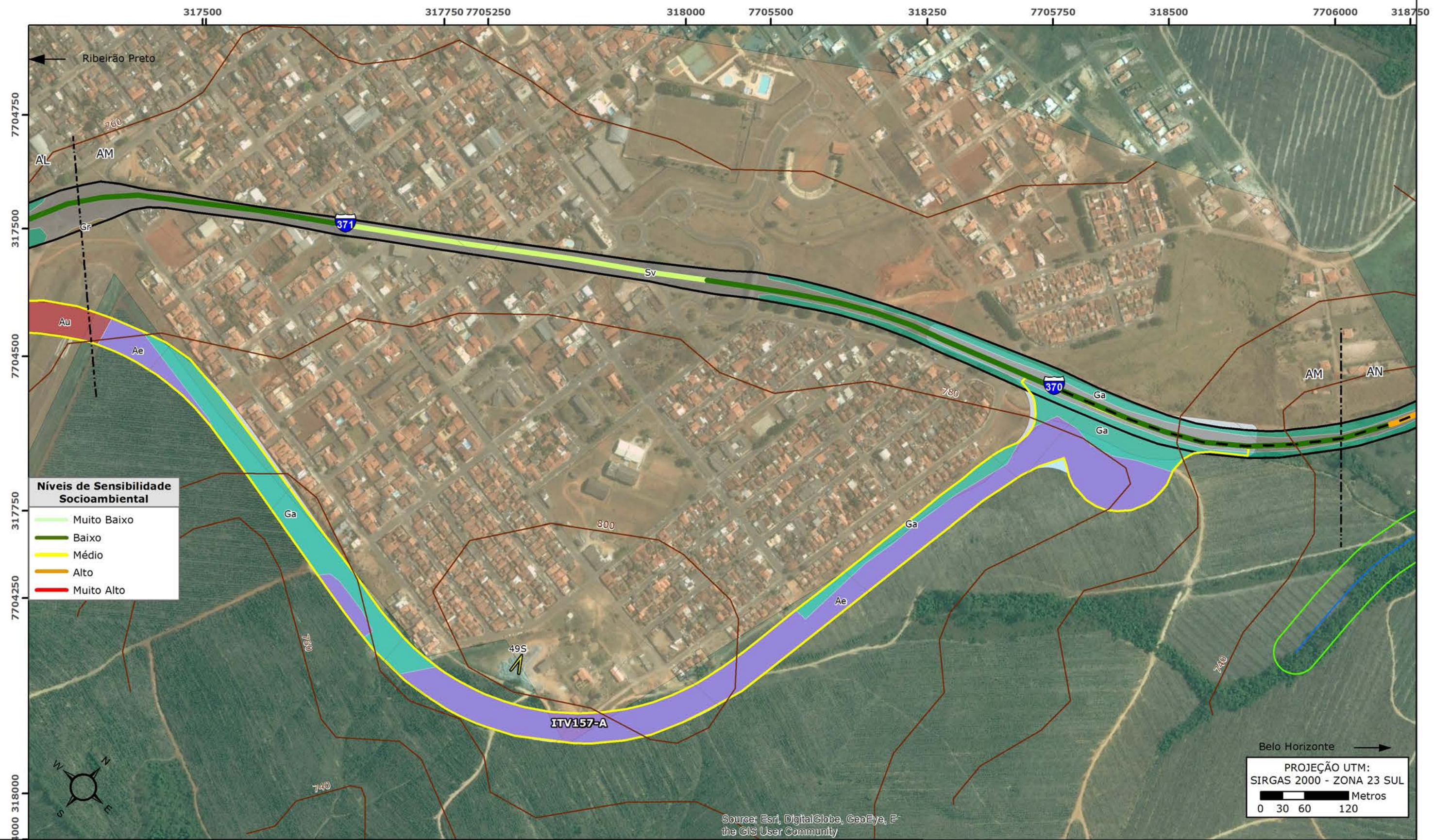

**Níveis de Sensibilidade Socioambiental**

Muito Baixo
Baixo
Médio
Alto
Muito Alto

**Legenda**

Visadas de Fotos	Curvas de Nível	Mancha Urbana	Cerradão
Sítios Arqueológicos	Hidrografia	Regiões Cársticas	Demais Usos Agrícolas
Linhas de Transmissão de Energia	APP	Unidades de Conservação	Floresta Estacional
Ferrovias	ADA LIC	ZA Serra da Canastra	Gramíneas
Solos Hidromórficos	ADA LP/LI	Faixa de Proteção (3.000 m)	Gramíneas com Árvores Isoladas
Trechos de Serra	ADA LOC		Pastagem
Trechos Críticos Acidentados		Adensamento de espécies exóticas	Sistema Viário
		Áreas Urbanizadas	
		Campo Antrópico	
		Campo Cerrado	
		Campo Rupestre	
		Cerrado	

Belo Horizonte →

PROJEÇÃO UTM:  
SIRGAS 2000 - ZONA 23 SUL

0 30 60 120 Metros

**Volume V: MAPA SÍNTESE DO DIAGNÓSTICO AMBIENTAL DA ADA**

FOLHA 19/108 Nº GEOTEC NG006-RT002-DE038-R0

PROJETO: Estudo de Impacto Ambiental (EIA) - Operação, Ampliações e Manutenção da Malha Rodoviária

LOCAL: MG-050, BR-265/MG e BR-265/MG

DATA	ESCALA	DESENHO	VERIFICADO
JUNHO/2016	1:5.000	JULIANA CAETANO	THAIS PAGOTTO

ab nascentes  
das gerais

RESP. TÉCNICO  
EDUARDO CAMPOS  
CREA 5060866872/D

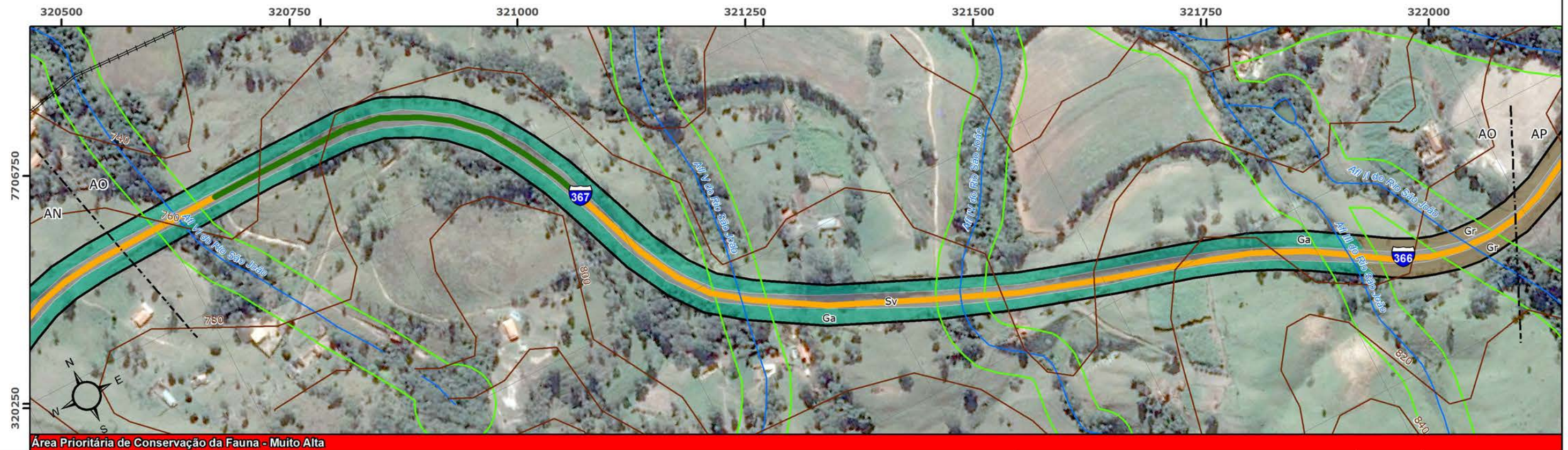
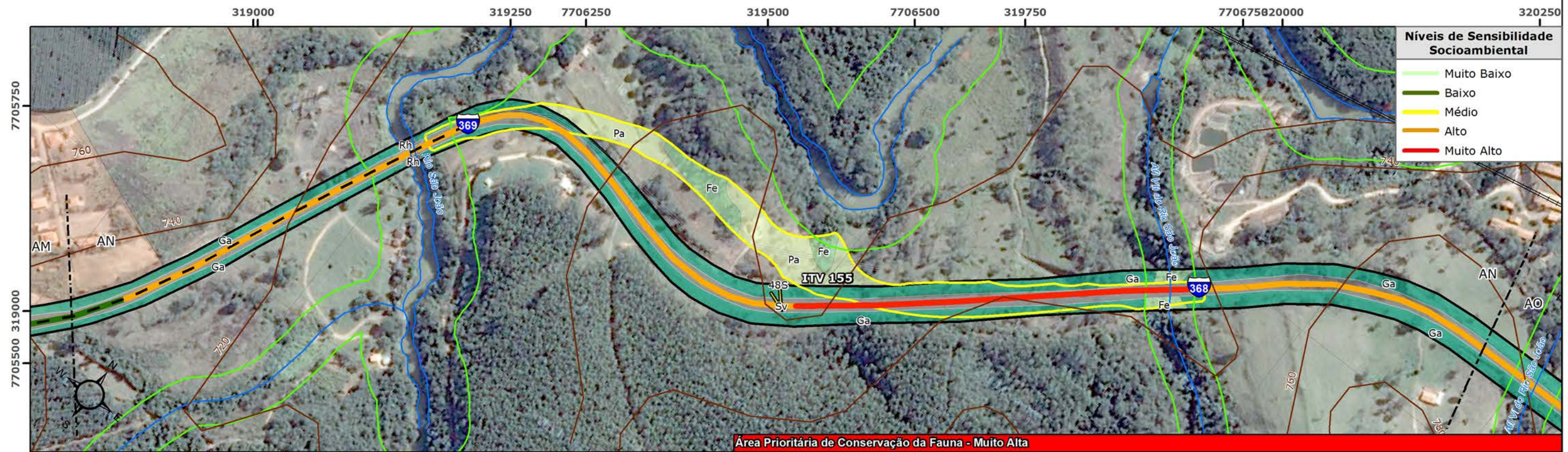

**Legenda**

- Visadas de Fotos
- Sítios Arqueológicos
- Linhas de Transmissão de Energia
- Ferrovias
- Solos Hidromórficos
- Trechos de Serra
- Trechos Críticos Acidentados
- Curvas de Nível
- Hidrografia
- APP
- ADA LIC
- ADA LP/LI
- ADA LOC

- Mancha Urbana
- Regiões Cársticas
- Unidades de Conservação
- ZA Serra da Canastra
- Faixa de Proteção (3.000 m)

**Usos do Solo**

- Ae Adensamento de espécies exóticas
- Au Áreas Urbanizadas
- Ca Campo Antrópico
- Cc Campo Cerrado
- Cr Campo Rupestre
- Ce Cerrado
- Ce Cerradão
- Du Demais Usos Agrícolas
- Fe Floresta Estacional
- Gr Gramíneas
- Ga Gramíneas com Árvores Isoladas
- Pa Pastagem
- Sv Sistema Viário

<b>Volume V: MAPA SÍNTESE DO DIAGNÓSTICO AMBIENTAL DA ADA</b>		FOLHA 20/108	Nº GEOTEC NG006-RT002-DE038-R0
PROJETO: Estudo de Impacto Ambiental (EIA) - Operação, Ampliações e Manutenção da Malha Rodoviária			
LOCAL: MG-050, BR-265/MG e BR-265/MG			
DATA	ESCALA	DESENHO	VERIFICADO
JUNHO/2016	1:5.000	JULIANA CAETANO	THAIS PAGOTTO
		RESP. TÉCNICO EDUARDO CAMPOS CREA 5060866872/D	

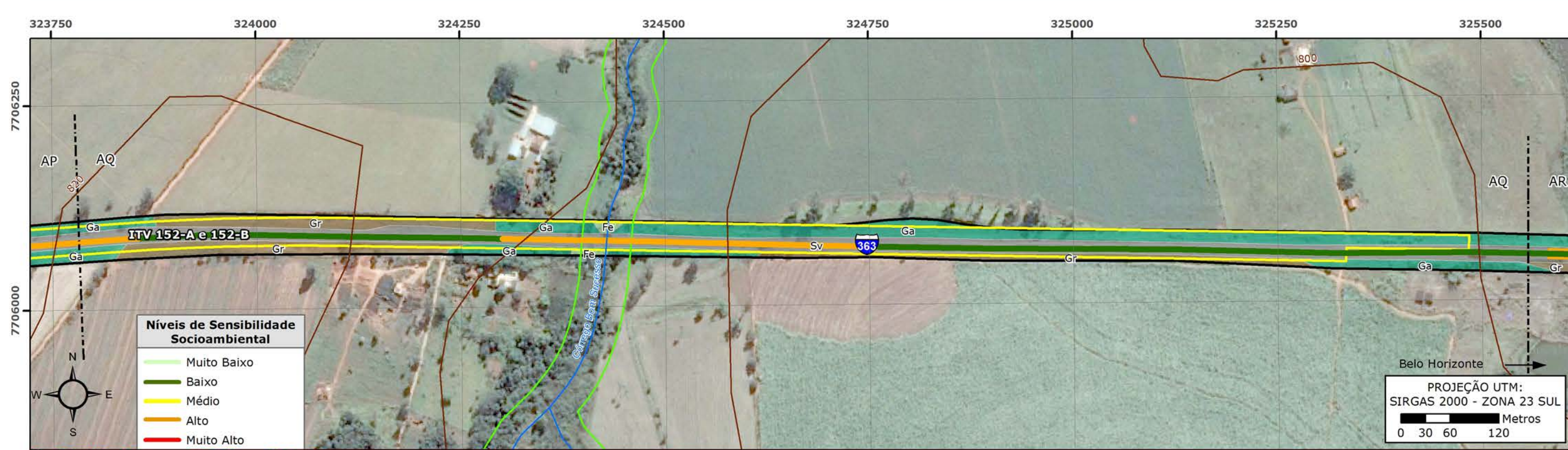

**Legenda**

Visadas de Fotos	Curvas de Nível	Mancha Urbana	<b>Usos do Solo</b>	Cerradão
Sítios Arqueológicos	Hidrografia	Regiões Cársticas	Adensamento de espécies exóticas	Demais Usos Agrícolas
Linhas de Transmissão de Energia	APP	Unidades de Conservação	Áreas Urbanizadas	Floresta Estacional
Ferrovias	ADA LIC	ZA Serra da Canastra	Campo Antrópico	Gramíneas
Solos Hidromórficos	ADA LP/LI	Faixa de Proteção (3.000 m)	Campo Cerrado	Gramíneas com Árvores Isoladas
Trechos de Serra	ADA LOC		Campo Rupestre	Pastagem
Trechos Críticos Acidentados			Cerrado	Sistema Viário

<b>Volume V: MAPA SÍNTESE DO DIAGNÓSTICO AMBIENTAL DA ADA</b>		FOLHA 21/108	Nº GEOTEC NG006-RT002-DE038-R0
PROJETO: Estudo de Impacto Ambiental (EIA) - Operação, Ampliações e Manutenção da Malha Rodoviária			
LOCAL: MG-050, BR-265/MG e BR-265/MG			
DATA	ESCALA	DESENHO	VERIFICADO
JUNHO/2016	1:5.000	JULIANA CAETANO	THAIS PAGOTTO
		RESP. TÉCNICO EDUARDO CAMPOS CREA 5060866872/D	

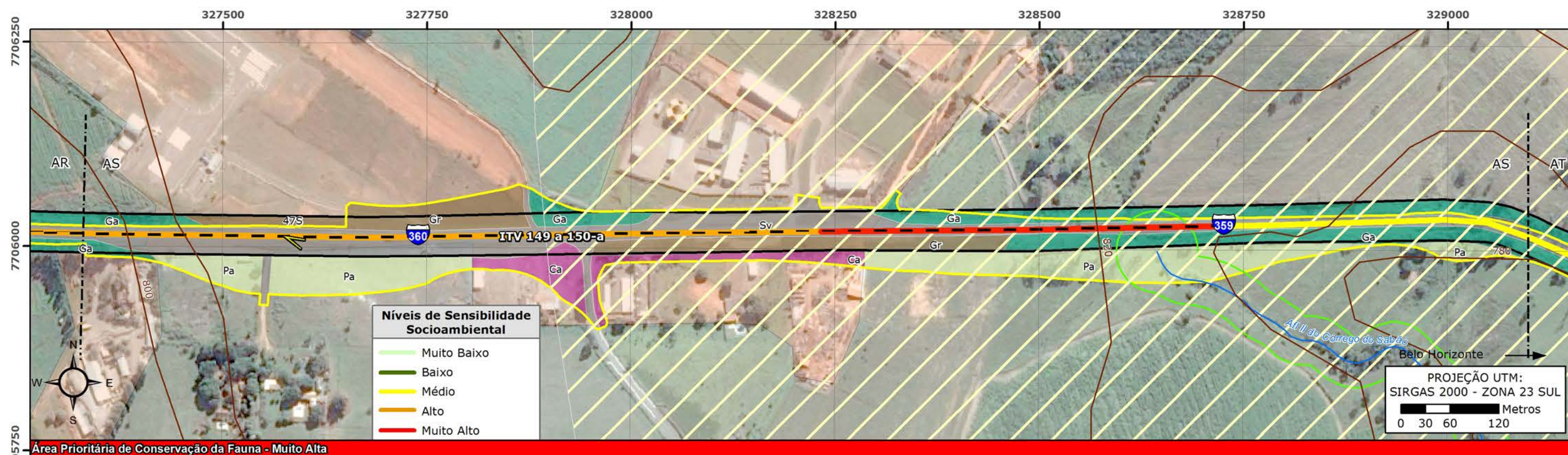
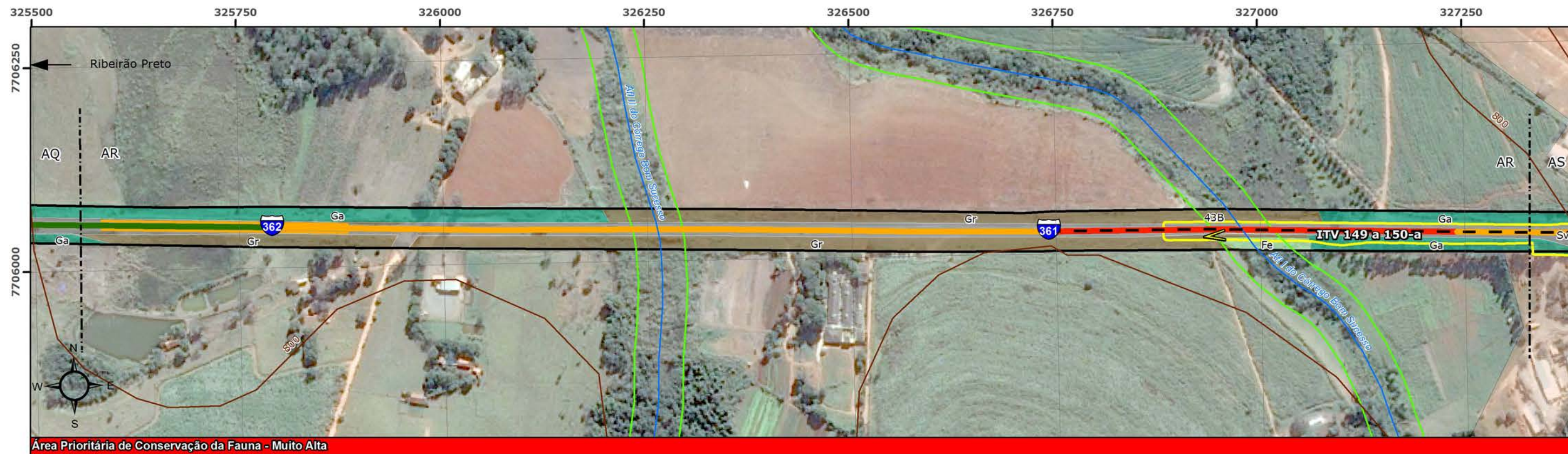

**Legenda**

- Visadas de Fotos
- Sítios Arqueológicos
- Linhas de Transmissão de Energia
- Ferrovias
- Solos Hidromórficos
- Trechos de Serra
- Trechos Críticos Acidentados
- Curvas de Nível
- Hidrografia
- APP
- ADA LIC
- ADA LP/LI
- ADA LOC
- Mancha Urbana
- Regiões Cársticas
- Unidades de Conservação
- ZA Serra da Canastra
- Faixa de Proteção (3.000 m)
- Ae Adensamento de espécies exóticas
- Au Áreas Urbanizadas
- Ca Campo Antrópico
- Cc Campo Cerrado
- Cr Campo Rupestre
- Ce Cerrado
- Ce Cerradão
- Du Demais Usos Agrícolas
- Fe Floresta Estacional
- Gr Gramíneas
- Ga Gramíneas com Árvores Isoladas
- Pa Pastagem
- Sv Sistema Viário

<b>Volume V: MAPA SÍNTESE DO DIAGNÓSTICO AMBIENTAL DA ADA</b>		FOLHA 22/108	Nº GEOTEC NG006-RT002-DE038-R0
PROJETO: Estudo de Impacto Ambiental (EIA) - Operação, Ampliações e Manutenção da Malha Rodoviária			
LOCAL: MG-050, BR-265/MG e BR-265/MG			
DATA	ESCALA	DESENHO	VERIFICADO
JUNHO/2016	1:5.000	JULIANA CAETANO	THAIS PAGOTTO
		RESP. TÉCNICO EDUARDO CAMPOS CREA 5060866872/D	

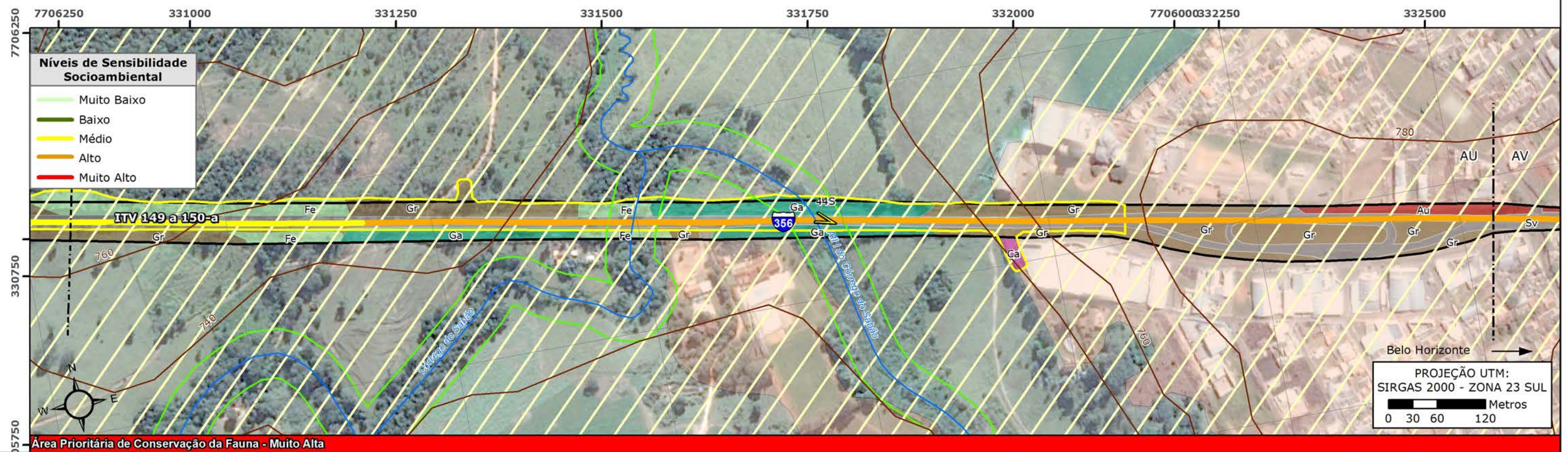
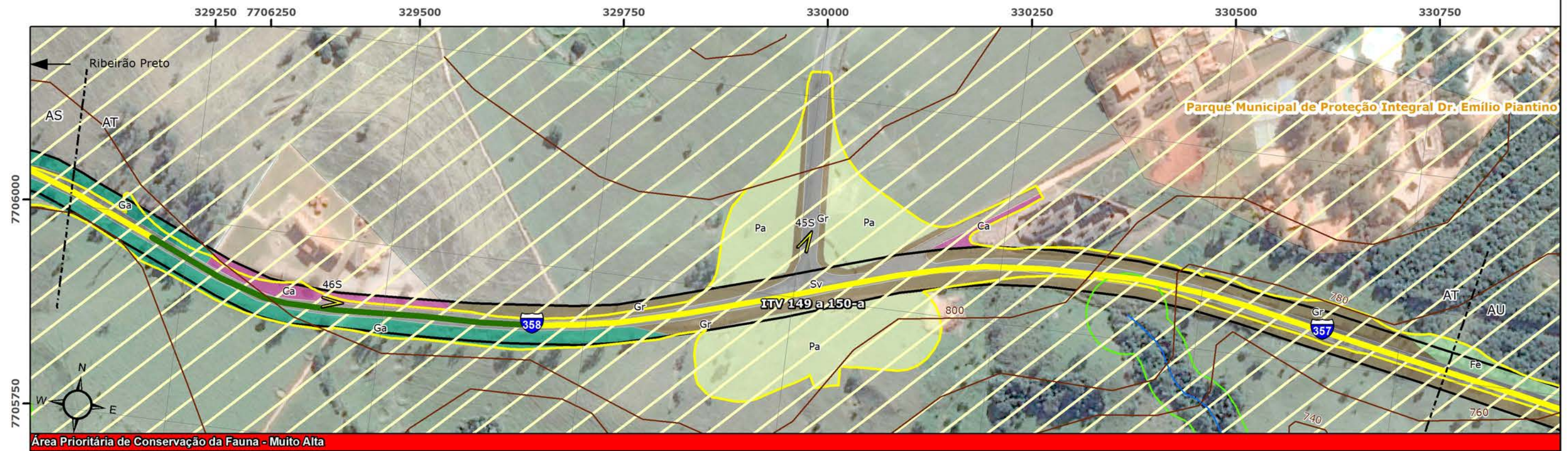

**Legenda**

- |                                  |                 |                             |                                  |                                |
|----------------------------------|-----------------|-----------------------------|----------------------------------|--------------------------------|
| Visadas de Fotos                 | Curvas de Nível | Mancha Urbana               | Adensamento de espécies exóticas | Cerradão                       |
| Sítios Arqueológicos             | Hidrografia     | Regiões Cársticas           | Áreas Urbanizadas                | Demais Usos Agrícolas          |
| Linhas de Transmissão de Energia | APP             | Unidades de Conservação     | Campo Antrópico                  | Floresta Estacional            |
| Ferrovias                        | ADA LIC         | ZA Serra da Canastra        | Campo Cerrado                    | Gramíneas                      |
| Solos Hidromórficos              | ADA LP/LI       | Faixa de Proteção (3.000 m) | Campo Rupestre                   | Gramíneas com Árvores Isoladas |
| Trechos de Serra                 | ADA LOC         |                             | Pastagem                         | Sistema Viário                 |
| Trechos Críticos Acidentados     |                 |                             | Cerrado                          |                                |

<b>Volume V: MAPA SÍNTESE DO DIAGNÓSTICO AMBIENTAL DA ADA</b>		FOLHA 23/108	Nº GEOTEC NG006-RT002-DE038-R0
PROJETO: Estudo de Impacto Ambiental (EIA) - Operação, Ampliações e Manutenção da Malha Rodoviária			
LOCAL: MG-050, BR-265/MG e BR-265/MG			
DATA	ESCALA	DESENHO	VERIFICADO
JUNHO/2016	1:5.000	JULIANA CAETANO	THAIS PAGOTTO
		RESP. TÉCNICO EDUARDO CAMPOS CREA 5060866872/D	

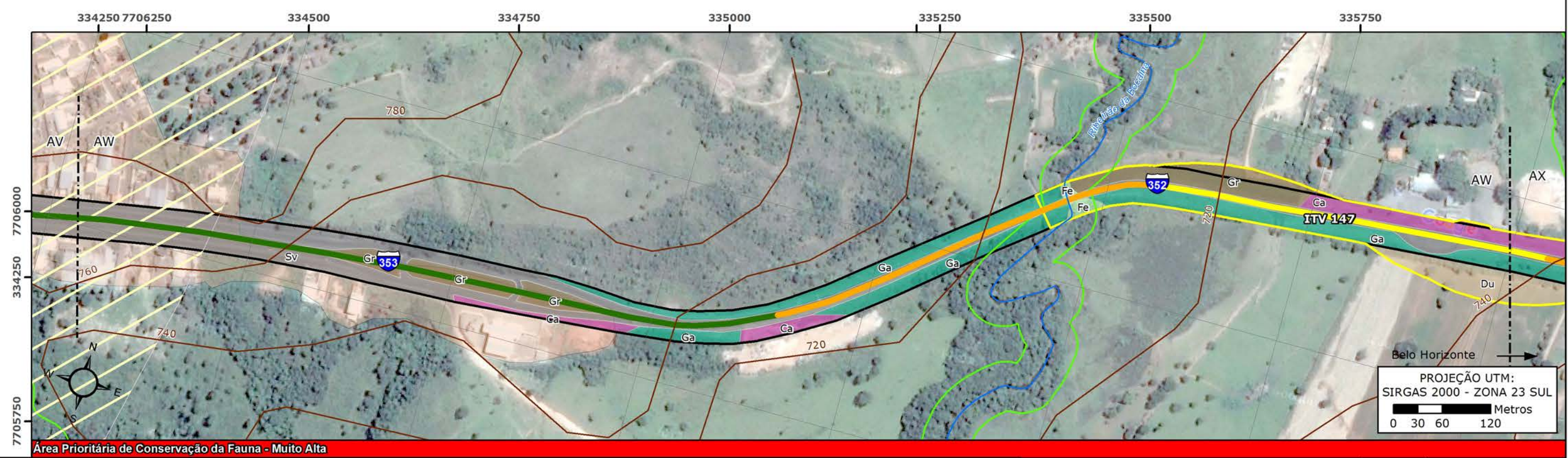
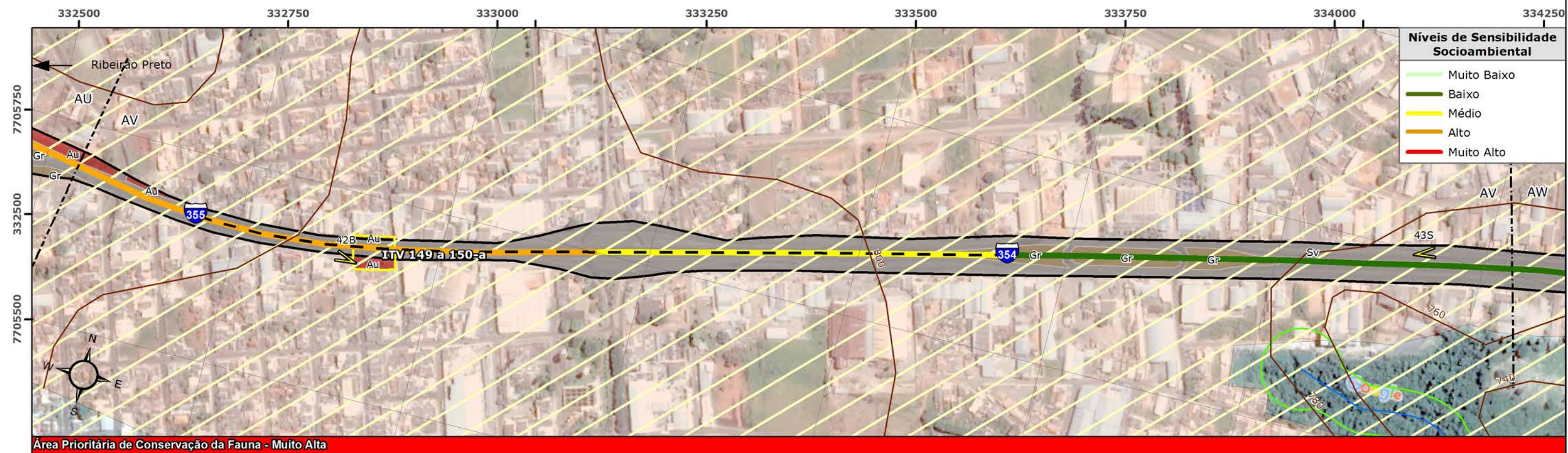

**Legenda**

- Visadas de Fotos
- Sítios Arqueológicos
- Linhas de Transmissão de Energia
- Ferrovias
- Solos Hidromórficos
- Trechos de Serra
- Trechos Críticos Acidentados
- Curvas de Nível
- Hidrografia
- APP
- ADA LIC
- ADA LP/LI
- ADA LOC
- Mancha Urbana
- Regiões Cársticas
- Unidades de Conservação
- ZA Serra da Canastra
- Faixa de Proteção (3.000 m)

**Usos do Solo**

- Ae Adensamento de espécies exóticas
- Au Áreas Urbanizadas
- Ca Campo Antrópico
- Cc Campo Cerrado
- Cr Campo Rupestre
- Ce Cerrado
- Ce Cerradão
- Du Demais Usos Agrícolas
- Fe Floresta Estacional
- Gr Gramíneas
- Ga Gramíneas com Árvores Isoladas
- Pa Pastagem
- Sv Sistema Viário

**Volume V: MAPA SÍNTESE DO DIAGNÓSTICO AMBIENTAL DA ADA**

FOLHA 24/108 Nº GEOTEC NG006-RT002-DE038-R0

PROJETO: Estudo de Impacto Ambiental (EIA) - Operação, Ampliações e Manutenção da Malha Rodoviária

LOCAL: MG-050, BR-265/MG e BR-265/MG

DATA	ESCALA	DESENHO	VERIFICADO
JUNHO/2016	1:5.000	JULIANA CAETANO	THAIS PAGOTTO

RESP. TÉCNICO  
EDUARDO CAMPOS  
CREA 5060866872/D



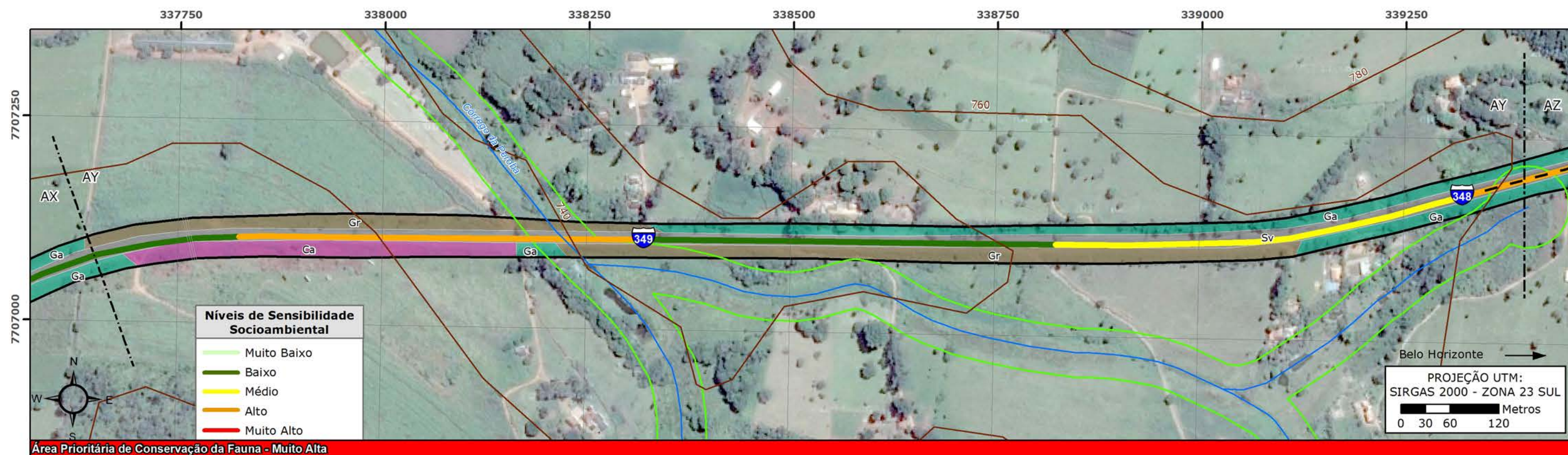
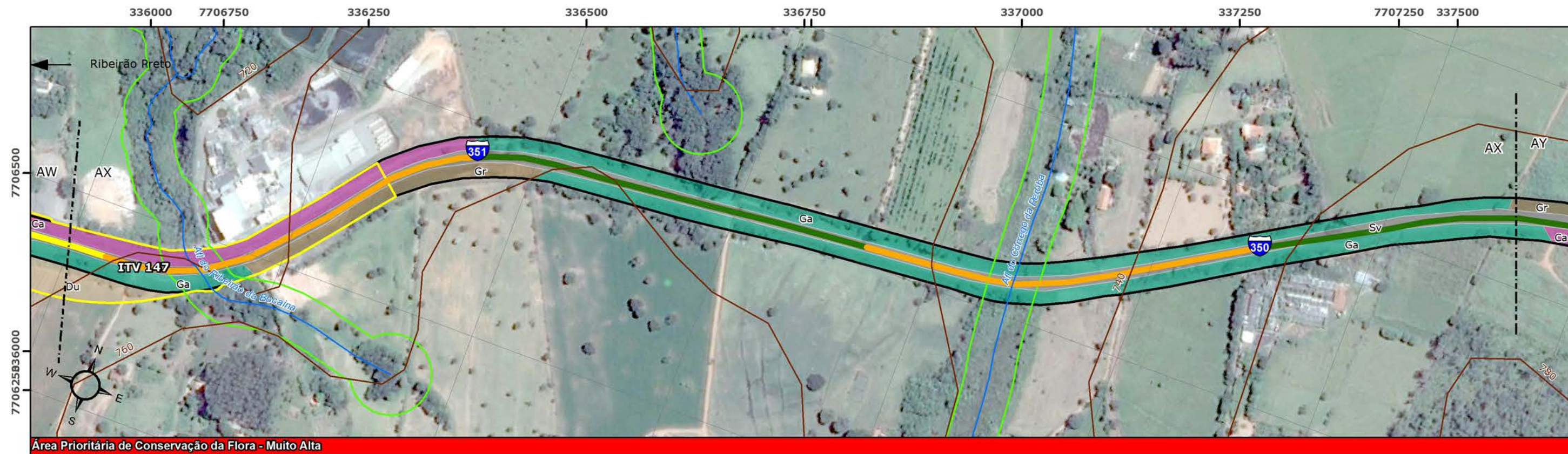

**Legenda**

- Visadas de Fotos
- Sítios Arqueológicos
- Linhas de Transmissão de Energia
- Ferrovias
- Solos Hidromórficos
- Trechos de Serra
- Trechos Críticos Acidentados
- Curvas de Nível
- Hidrografia
- APP
- ADA LIC
- ADA LP/LI
- ADA LOC

- Mancha Urbana
- Regiões Cársticas
- Unidades de Conservação
- ZA Serra da Canastra
- Faixa de Proteção (3.000 m)

**Usos do Solo**

- Ae Adensamento de espécies exóticas
- Au Áreas Urbanizadas
- Ca Campo Antrópico
- Cc Campo Cerrado
- Cr Campo Rupestre
- Ce Cerrado
- Ce Cerradão
- Du Demais Usos Agrícolas
- Fe Floresta Estacional
- Gr Gramíneas
- Ga Gramíneas com Árvores Isoladas
- Pa Pastagem
- Sv Sistema Viário

<b>Volume V: MAPA SÍNTESE DO DIAGNÓSTICO AMBIENTAL DA ADA</b>		FOLHA 25/108	Nº GEOTEC NG006-RT002-DE038-R0
PROJETO: Estudo de Impacto Ambiental (EIA) - Operação, Ampliações e Manutenção da Malha Rodoviária			
LOCAL: MG-050, BR-265/MG e BR-265/MG			
DATA JUNHO/2016	ESCALA 1:5.000	DESENHO JULIANA CAETANO	VERIFICADO THAIS PAGOTTO
		RESP. TÉCNICO EDUARDO CAMPOS CREA 5060866872/D	

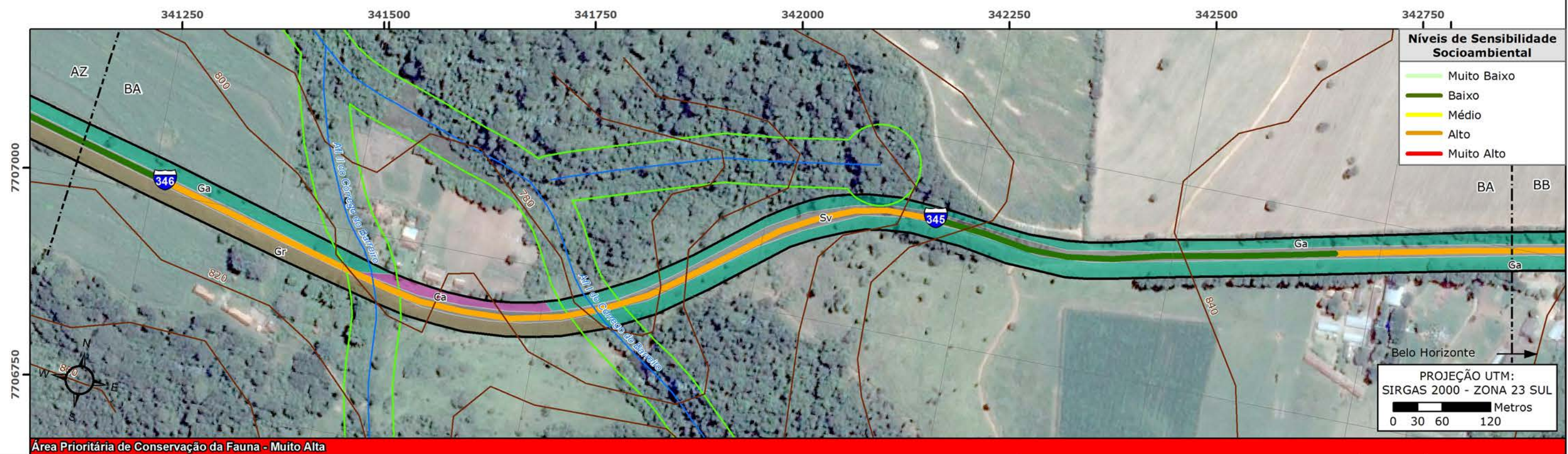
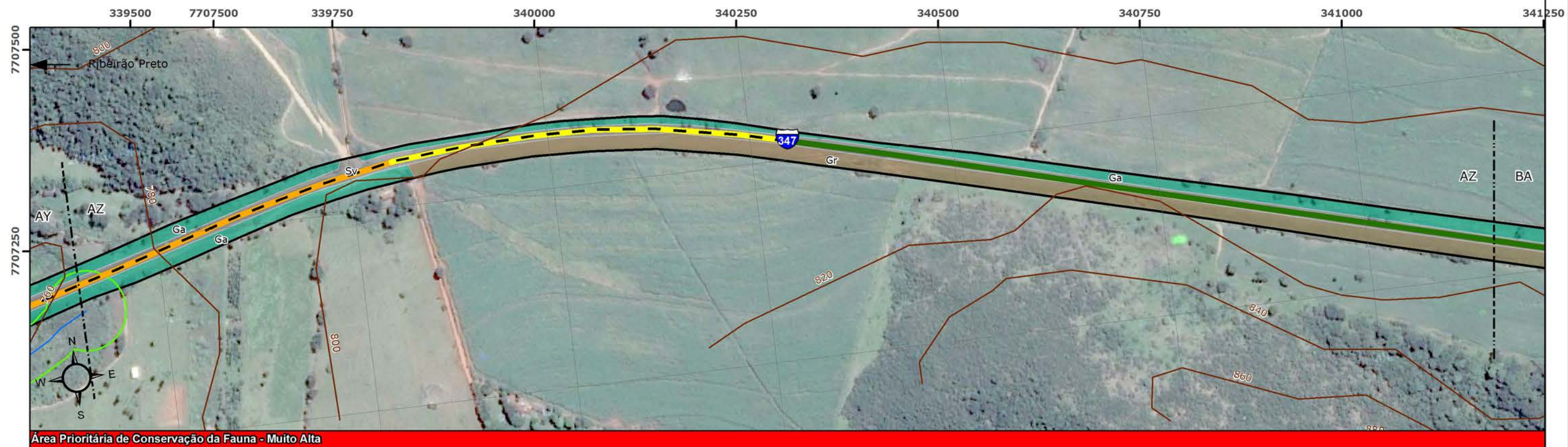

**Legenda**

- Visadas de Fotos
- Sítios Arqueológicos
- Linhas de Transmissão de Energia
- Ferrovias
- Solos Hidromórficos
- Trechos de Serra
- Trechos Críticos Acidentados
- Curvas de Nível
- Hidrografia
- APP
- ADA LIC
- ADA LP/LI
- ADA LOC

- Mancha Urbana
- Regiões Cársticas
- Unidades de Conservação
- ZA Serra da Canastra
- Faixa de Proteção (3.000 m)

- Usos do Solo**
- Ae Adensamento de espécies exóticas
  - Au Áreas Urbanizadas
  - Ca Campo Antrópico
  - Cc Campo Cerrado
  - Cr Campo Rupestre
  - Ce Cerrado

- Ce Cerradão
- Du Demais Usos Agrícolas
- Fe Floresta Estacional
- Gr Gramíneas
- Ga Gramíneas com Árvores Isoladas
- Pa Pastagem
- Sv Sistema Viário

<b>Volume V: MAPA SÍNTESE DO DIAGNÓSTICO AMBIENTAL DA ADA</b>		FOLHA 26/108	Nº GEOTEC NG006-RT002-DE038-R0
PROJETO: Estudo de Impacto Ambiental (EIA) - Operação, Ampliações e Manutenção da Malha Rodoviária			
LOCAL: MG-050, BR-265/MG e BR-265/MG			
DATA JUNHO/2016	ESCALA 1:5.000	DESENHO JULIANA CAETANO	VERIFICADO THAIS PAGOTTO
		RESP. TÉCNICO EDUARDO CAMPOS CREA 5060866872/D	

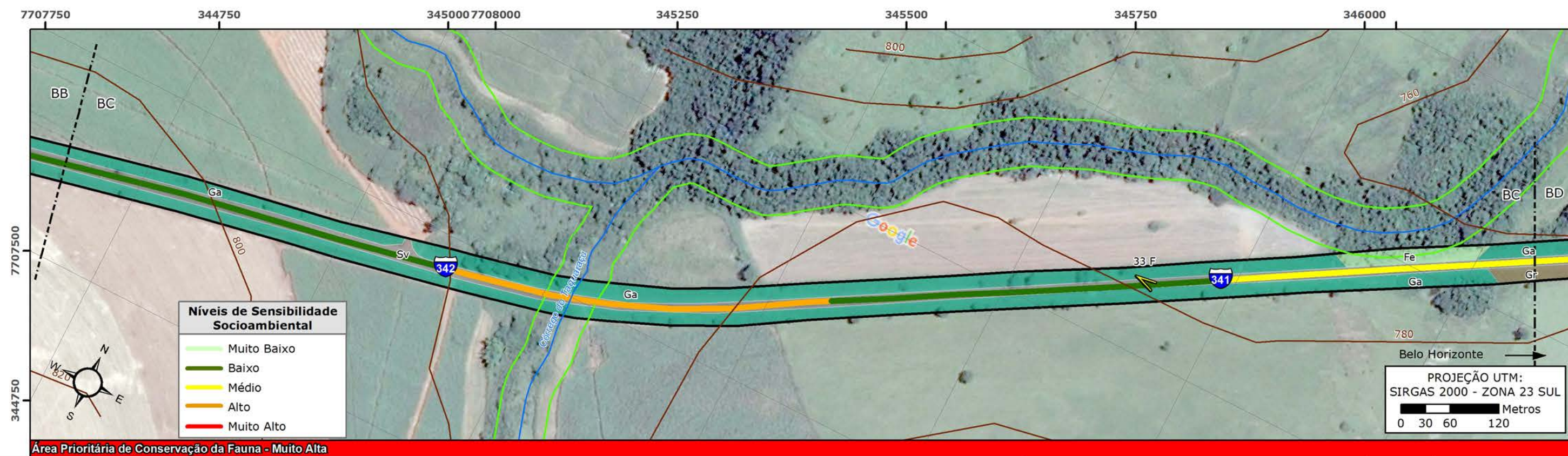

**Legenda**

- Visadas de Fotos
- Sítios Arqueológicos
- Linhas de Transmissão de Energia
- Ferrovias
- Solos Hidromórficos
- Trechos de Serra
- Trechos Críticos Acidentados
- Curvas de Nível
- Hidrografia
- APP
- ADA LIC
- ADA LP/LI
- ADA LOC
- Mancha Urbana
- Regiões Cársticas
- Unidades de Conservação
- ZA Serra da Canastra
- Faixa de Proteção (3.000 m)
- Ae Adensamento de espécies exóticas
- Au Áreas Urbanizadas
- Ca Campo Antrópico
- Cc Campo Cerrado
- Cr Campo Rupestre
- Ce Cerrado
- Ce Cerradão
- Du Demais Usos Agrícolas
- Fe Floresta Estacional
- Gr Gramíneas
- Ga Gramíneas com Árvores Isoladas
- Pa Pastagem
- Sv Sistema Viário

<b>Volume V: MAPA SÍNTESE DO DIAGNÓSTICO AMBIENTAL DA ADA</b>		FOLHA 27/108	Nº GEOTEC NG006-RT002-DE038-R0
PROJETO: Estudo de Impacto Ambiental (EIA) - Operação, Ampliações e Manutenção da Malha Rodoviária			
LOCAL: MG-050, BR-265/MG e BR-265/MG			
DATA	ESCALA	DESENHO	VERIFICADO
JUNHO/2016	1:5.000	JULIANA CAETANO	THAIS PAGOTTO
		RESP. TÉCNICO EDUARDO CAMPOS CREA 5060866872/D	

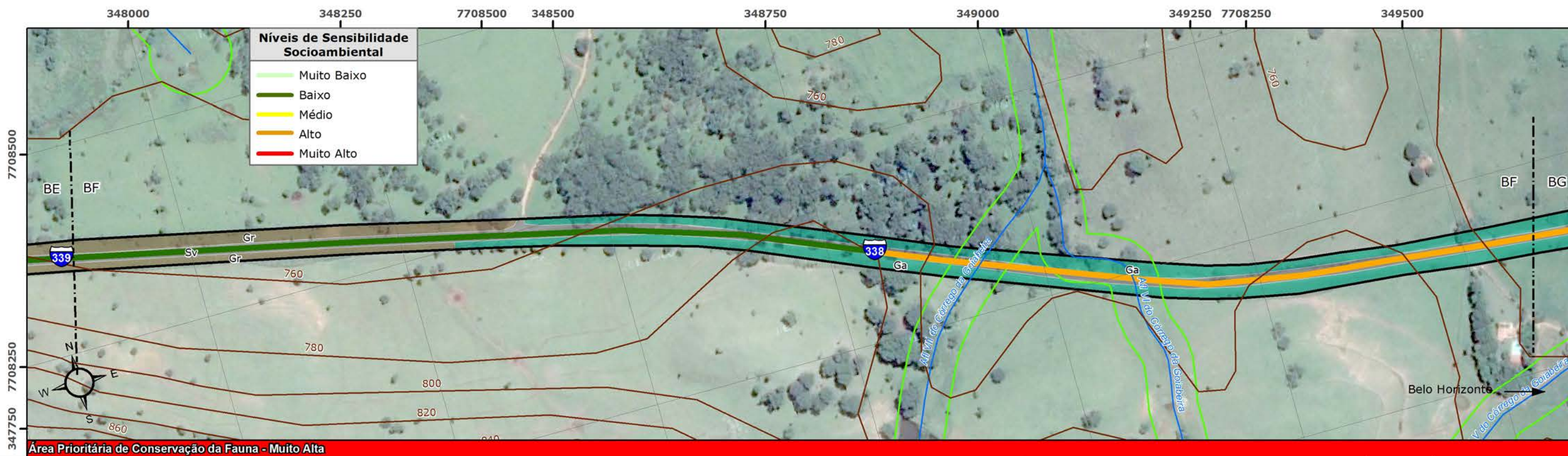
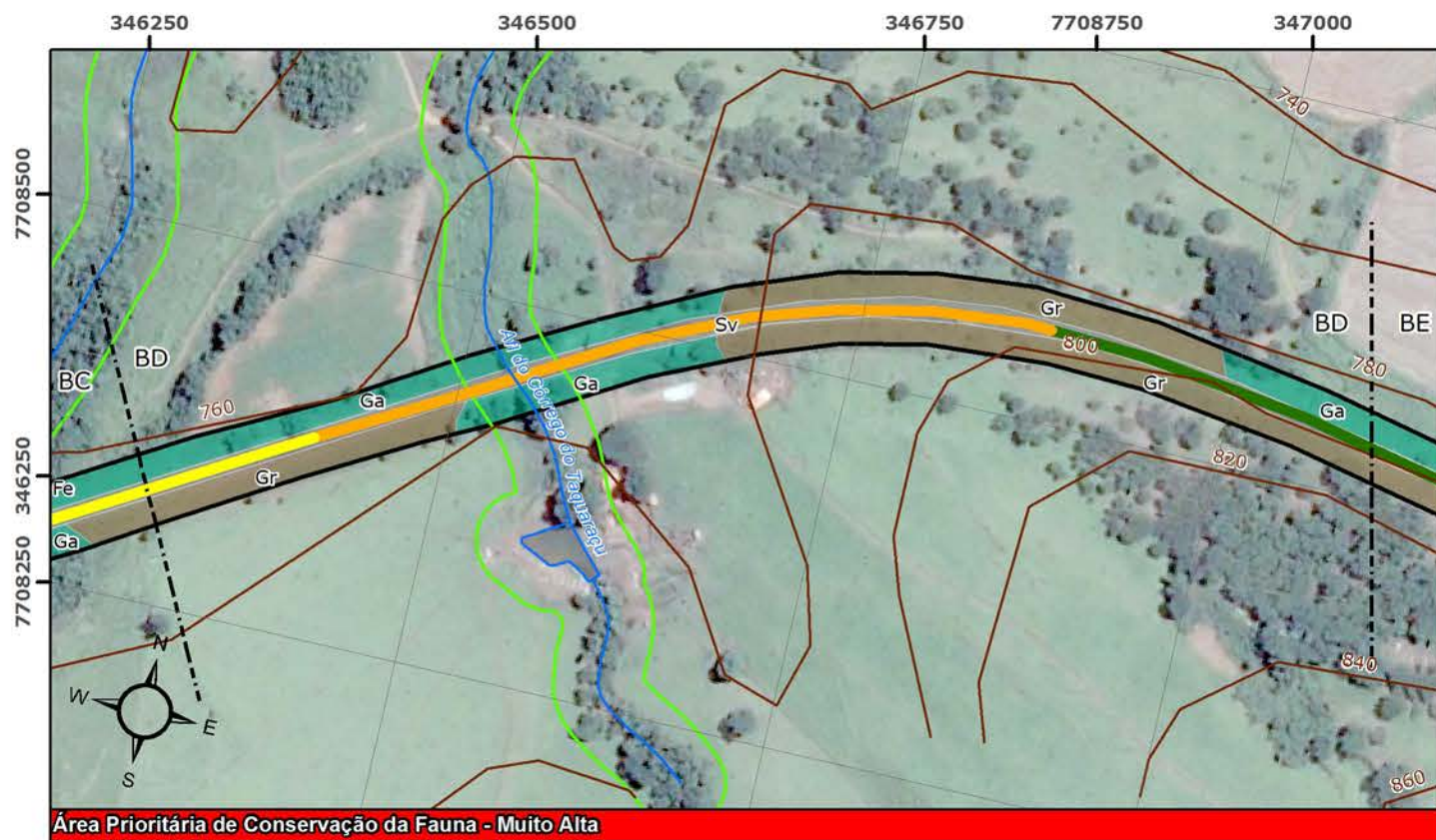

**Níveis de Sensibilidade Socioambiental**

Muito Baixo
Baixo
Médio
Alto
Muito Alto

**Legenda**

- |   |  |   |   |   |
|---|--|---|---|---|
| <ul style="list-style-type: none"> <li> Visadas de Fotos</li> <li> Sítios Arqueológicos</li> <li> Linhas de Transmissão de Energia</li> <li> Ferrovias</li> <li> Solos Hidromórficos</li> <li> Trechos de Serra</li> <li> Trechos Críticos Acidentados</li> </ul> | <ul style="list-style-type: none"> <li> Curvas de Nível</li> <li> Hidrografia</li> <li> APP</li> <li> ADA LIC</li> <li> ADA LP/LI</li> <li> ADA LOC</li> </ul> | <ul style="list-style-type: none"> <li> Mancha Urbana</li> <li> Regiões Cársticas</li> <li> Unidades de Conservação</li> <li> ZA Serra da Canastra</li> <li> Faixa de Proteção (3.000 m)</li> </ul> | <p><b>Usos do Solo</b></p> <ul style="list-style-type: none"> <li> Ae Adensamento de espécies exóticas</li> <li> Au Áreas Urbanizadas</li> <li> Ca Campo Antrópico</li> <li> Cc Campo Cerrado</li> <li> Cr Campo Rupestre</li> <li> Ce Cerrado</li> </ul> | <ul style="list-style-type: none"> <li> Ce Cerradão</li> <li> Du Demais Usos Agrícolas</li> <li> Fe Floresta Estacional</li> <li> Gr Gramíneas</li> <li> Ga Gramíneas com Árvores Isoladas</li> <li> Pa Pastagem</li> <li> Sv Sistema Viário</li> </ul> |
|---|--|---|---|---|

<b>Volume V: MAPA SÍNTESE DO DIAGNÓSTICO AMBIENTAL DA ADA</b>		FOLHA 28/108	Nº GEOTEC NG006-RT002-DE038-R0
PROJETO: Estudo de Impacto Ambiental (EIA) - Operação, Ampliações e Manutenção da Malha Rodoviária			
LOCAL: MG-050, BR-265/MG e BR-265/MG			
DATA	ESCALA	DESENHO	VERIFICADO
JUNHO/2016	1:5.000	JULIANA CAETANO	THAIS PAGOTTO
		RESP. TÉCNICO EDUARDO CAMPOS CREA 5060866872/D	

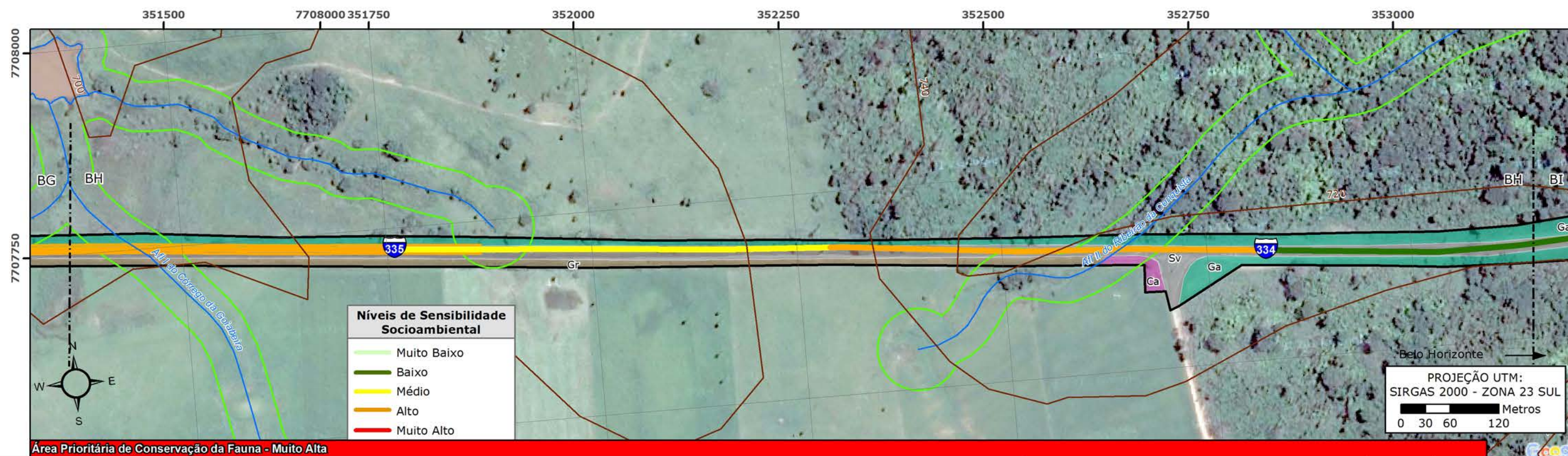
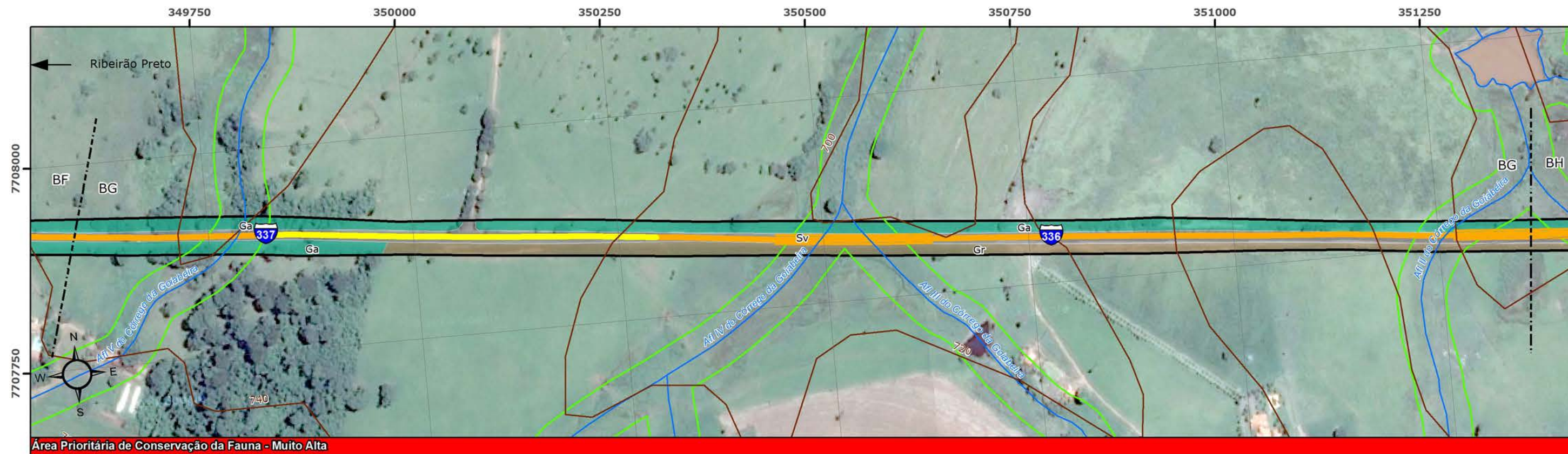

**Legenda**

- |  |  |  |   |  |
|--|--|--|---|--|
| <ul style="list-style-type: none"> <li>Visadas de Fotos</li> <li>Sítios Arqueológicos</li> <li>Linhas de Transmissão de Energia</li> <li>Ferrovias</li> <li>Solos Hidromórficos</li> <li>Trechos de Serra</li> <li>Trechos Críticos Acidentados</li> </ul> | <ul style="list-style-type: none"> <li>Curvas de Nível</li> <li>Hidrografia</li> <li>APP</li> <li>ADA LIC</li> <li>ADA LP/LI</li> <li>ADA LOC</li> </ul> | <ul style="list-style-type: none"> <li>Mancha Urbana</li> <li>Regiões Cársticas</li> <li>Unidades de Conservação</li> <li>ZA Serra da Canastra</li> <li>Faixa de Proteção (3.000 m)</li> </ul> | <p><b>Usos do Solo</b></p> <ul style="list-style-type: none"> <li>Ae Adensamento de espécies exóticas</li> <li>Au Áreas Urbanizadas</li> <li>Ca Campo Antrópico</li> <li>Cc Campo Cerrado</li> <li>Cr Campo Rupestre</li> <li>Ce Cerrado</li> </ul> | <ul style="list-style-type: none"> <li>Ce Cerradão</li> <li>Du Demais Usos Agrícolas</li> <li>Fe Floresta Estacional</li> <li>Gr Gramíneas</li> <li>Ga Gramíneas com Árvores Isoladas</li> <li>Pa Pastagem</li> <li>Sv Sistema Viário</li> </ul> |
|--|--|--|---|--|

<b>Volume V: MAPA SÍNTESE DO DIAGNÓSTICO AMBIENTAL DA ADA</b>		FOLHA 29/108	Nº GEOTEC NG006-RT002-DE038-R0
PROJETO: Estudo de Impacto Ambiental (EIA) - Operação, Ampliações e Manutenção da Malha Rodoviária			
LOCAL: MG-050, BR-265/MG e BR-265/MG			
DATA	ESCALA	DESENHO	VERIFICADO
JUNHO/2016	1:5.000	JULIANA CAETANO	THAIS PAGOTTO
		RESP. TÉCNICO EDUARDO CAMPOS CREA 5060866872/D	

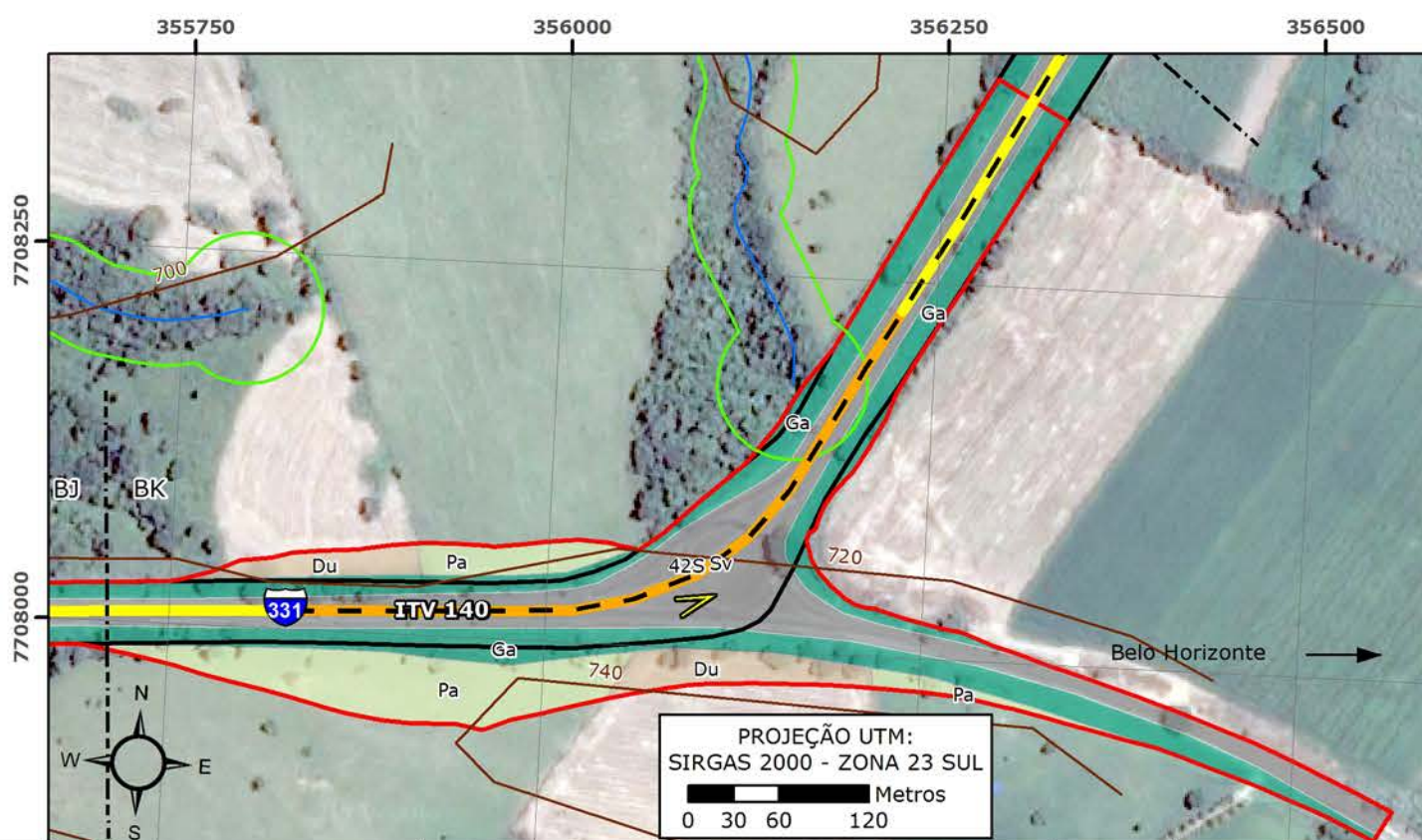
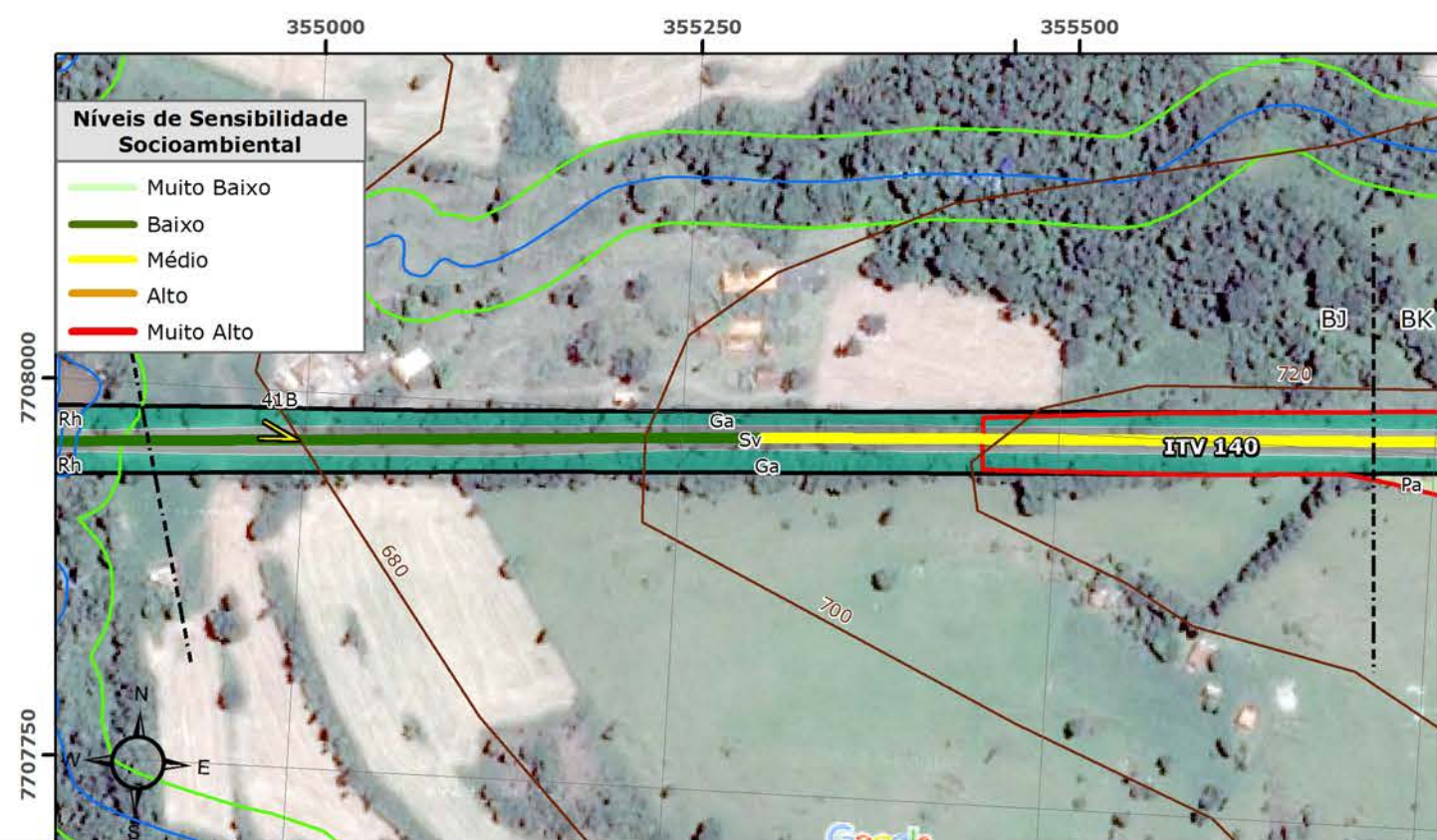

**Legenda**

- |   |  |   |   |   |
|---|--|---|---|---|
| <ul style="list-style-type: none"> <li> Visadas de Fotos</li> <li> Sítios Arqueológicos</li> <li> Linhas de Transmissão de Energia</li> <li> Ferrovias</li> <li> Solos Hidromórficos</li> <li> Trechos de Serra</li> <li> Trechos Críticos Acidentados</li> </ul> | <ul style="list-style-type: none"> <li> Curvas de Nível</li> <li> Hidrografia</li> <li> APP</li> <li> ADA LIC</li> <li> ADA LP/LI</li> <li> ADA LOC</li> </ul> | <ul style="list-style-type: none"> <li> Mancha Urbana</li> <li> Regiões Cársticas</li> <li> Unidades de Conservação</li> <li> ZA Serra da Canastra</li> <li> Faixa de Proteção (3.000 m)</li> </ul> | <p><b>Usos do Solo</b></p> <ul style="list-style-type: none"> <li> Ae Adensamento de espécies exóticas</li> <li> Au Áreas Urbanizadas</li> <li> Ca Campo Antrópico</li> <li> Cc Campo Cerrado</li> <li> Cr Campo Rupestre</li> <li> Ce Cerrado</li> </ul> | <ul style="list-style-type: none"> <li> Ce Cerradão</li> <li> Du Demais Usos Agrícolas</li> <li> Fe Floresta Estacional</li> <li> Gr Gramíneas</li> <li> Ga Gramíneas com Árvores Isoladas</li> <li> Pa Pastagem</li> <li> Sv Sistema Viário</li> </ul> |
|---|--|---|---|---|

<b>Volume V: MAPA SÍNTESE DO DIAGNÓSTICO AMBIENTAL DA ADA</b>		FOLHA 30/108	Nº GEOTEC NG006-RT002-DE038-R0
PROJETO: Estudo de Impacto Ambiental (EIA) - Operação, Ampliações e Manutenção da Malha Rodoviária			
LOCAL: MG-050, BR-265/MG e BR-265/MG			
DATA	ESCALA	DESENHO	VERIFICADO
JUNHO/2016	1:5.000	JULIANA CAETANO	THAIS PAGOTTO
		RESP. TÉCNICO EDUARDO CAMPOS CREA 5060866872/D	

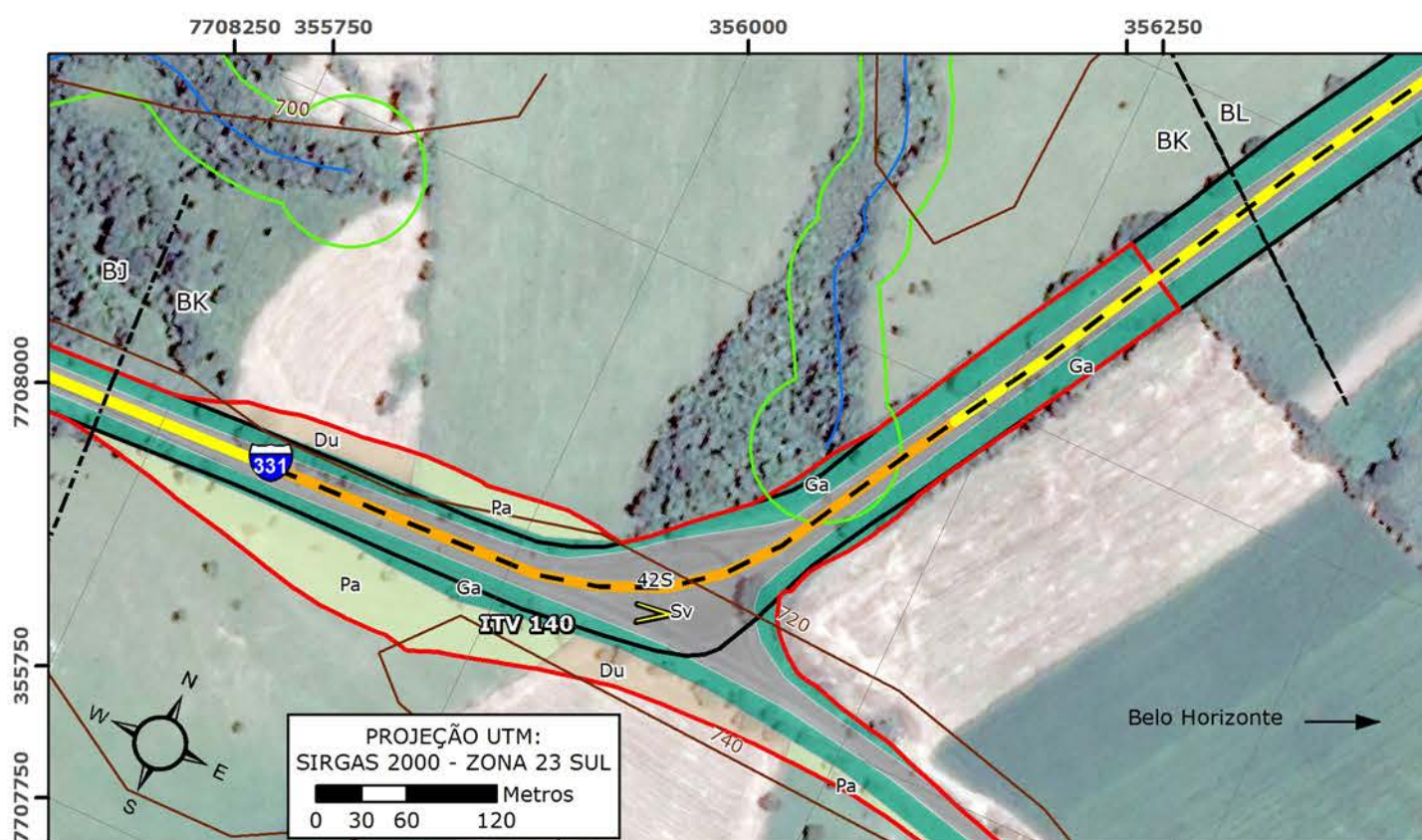
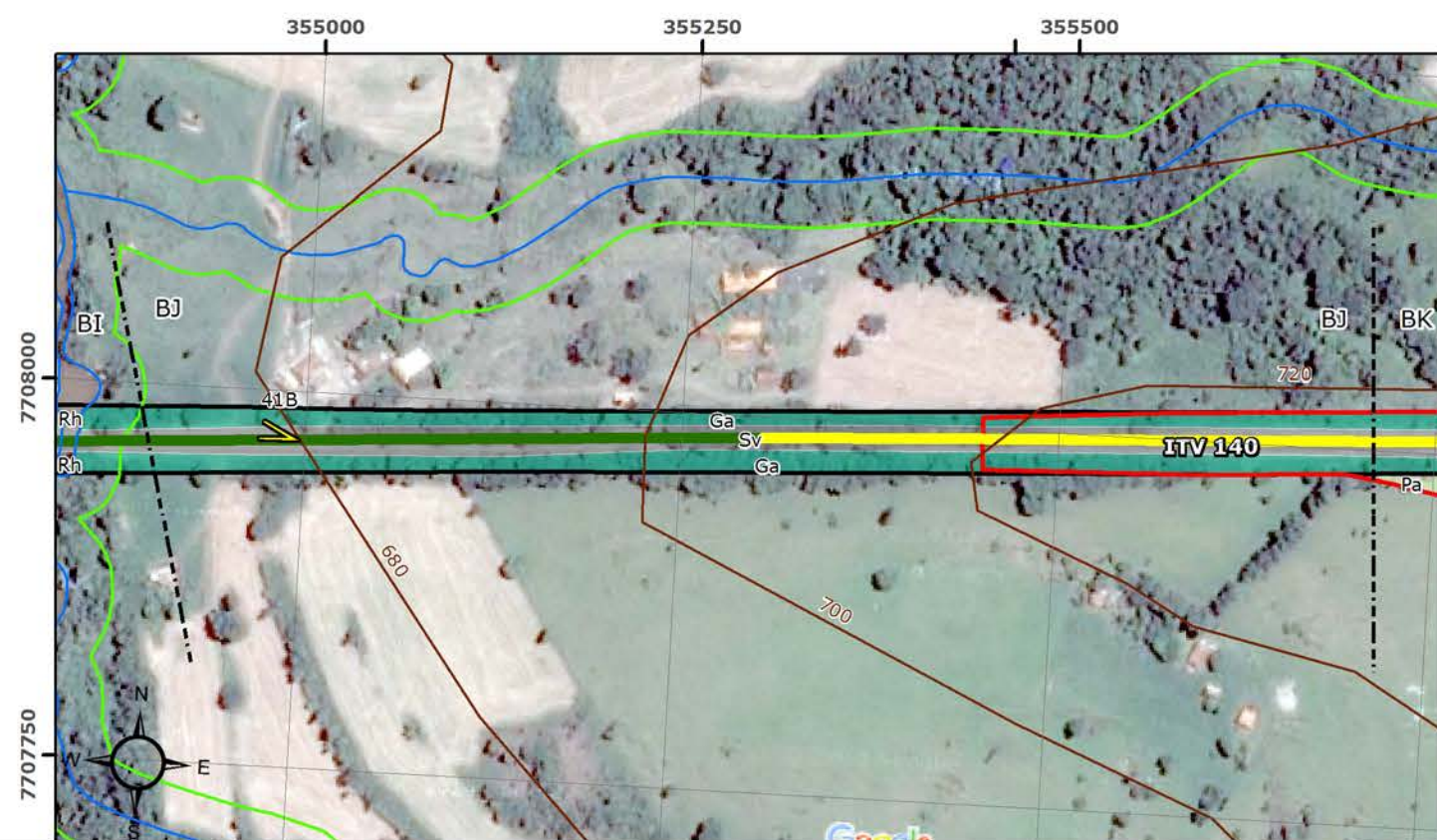
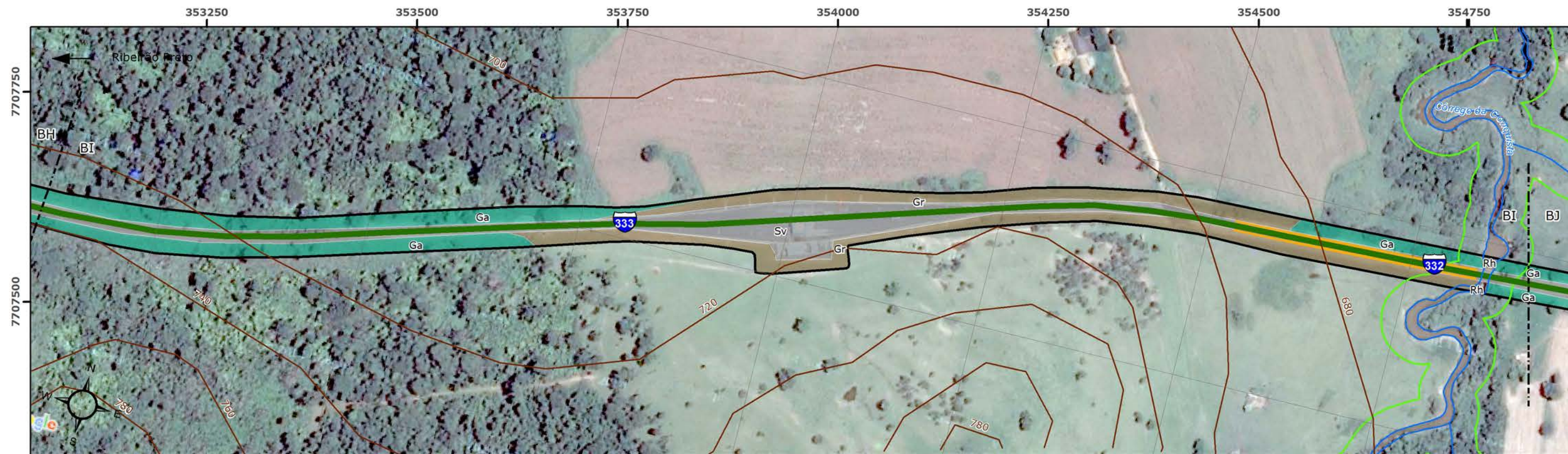

**Legenda**

- |                                  |                 |                             |                                  |                                |
|----------------------------------|-----------------|-----------------------------|----------------------------------|--------------------------------|
| Visadas de Fotos                 | Curvas de Nível | Mancha Urbana               | Adensamento de espécies exóticas | Cerradão                       |
| Sítios Arqueológicos             | Hidrografia     | Regiões Cársticas           | Áreas Urbanizadas                | Demais Usos Agrícolas          |
| Linhas de Transmissão de Energia | APP             | Unidades de Conservação     | Campo Antrópico                  | Floresta Estacional            |
| Ferrovias                        | ADA LIC         | ZA Serra da Canastra        | Campo Cerrado                    | Gramíneas                      |
| Solos Hidromórficos              | ADA LP/LI       | Faixa de Proteção (3.000 m) | Campo Rupestre                   | Gramíneas com Árvores Isoladas |
| Trechos de Serra                 | ADA LOC         |                             | Pastagem                         | Sistema Viário                 |
| Trechos Críticos Acidentados     |                 |                             | Cerrado                          |                                |

<b>Volume V: MAPA SÍNTESE DO DIAGNÓSTICO AMBIENTAL DA ADA</b>		FOLHA 31/108	Nº GEOTEC NG006-RT002-DE038-R0
PROJETO: Estudo de Impacto Ambiental (EIA) - Operação, Ampliações e Manutenção da Malha Rodoviária			
LOCAL: MG-050, BR-265/MG e BR-265/MG			
DATA	ESCALA	DESENHO	VERIFICADO
JUNHO/2016	1:5.000	JULIANA CAETANO	THAIS PAGOTTO
		RESP. TÉCNICO EDUARDO CAMPOS CREA 5060866872/D	

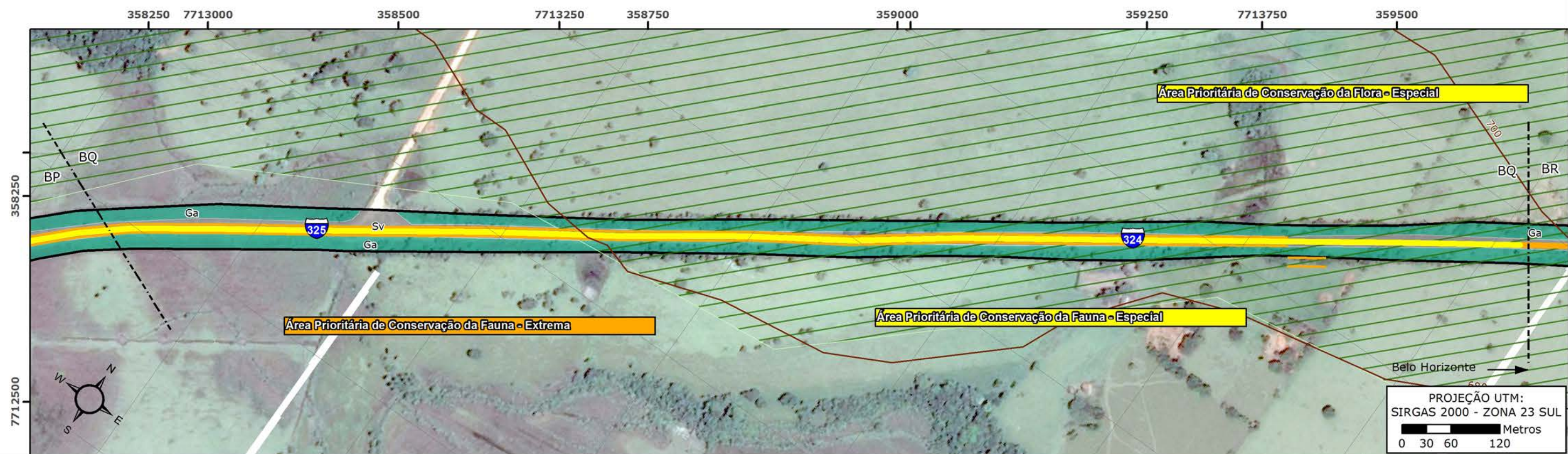
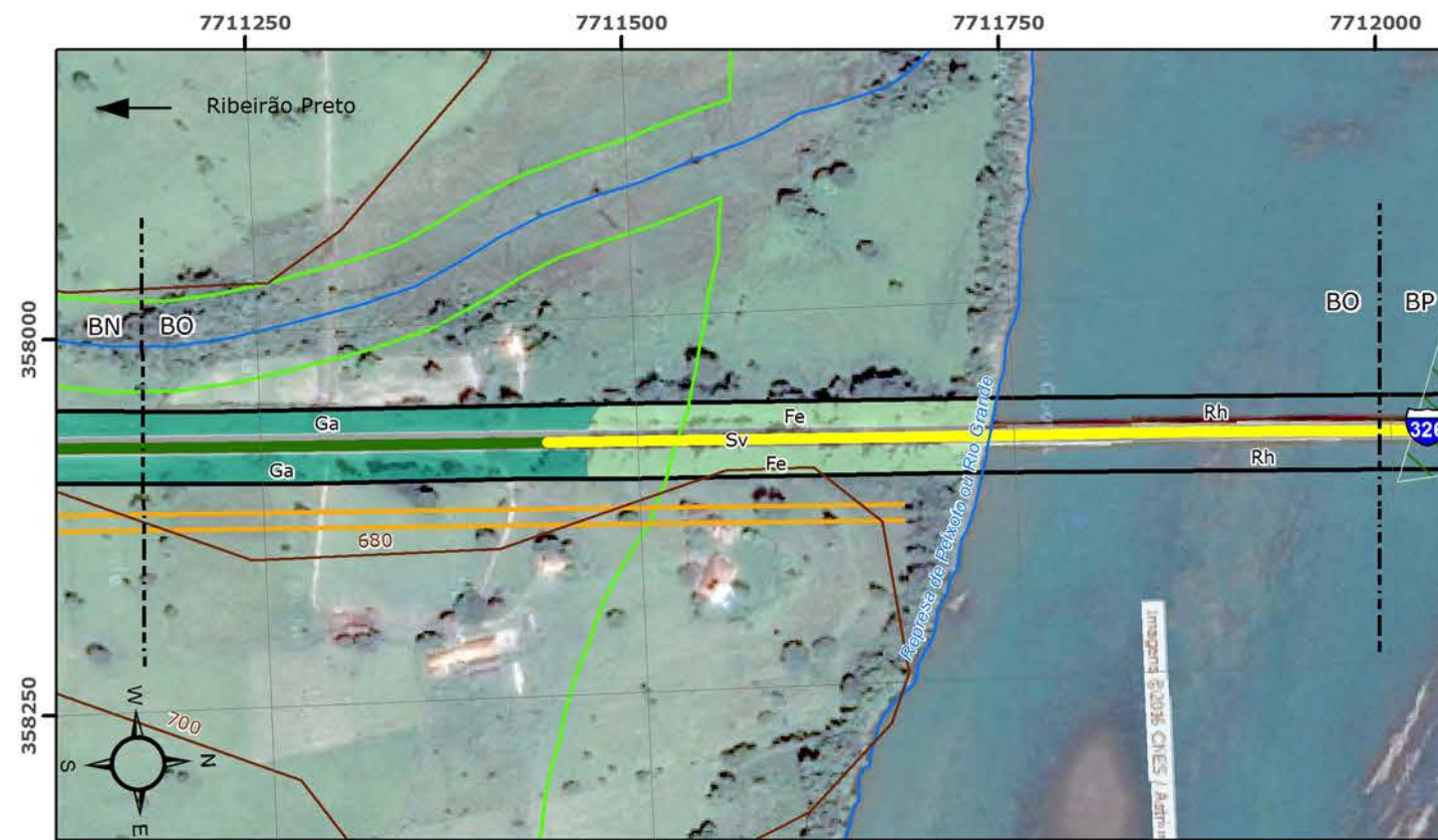

**Legenda**

- |                                  |                 |                             |  |  |
|----------------------------------|-----------------|-----------------------------|--|--|
| Visadas de Fotos                 | Curvas de Nível | Mancha Urbana               | <b>Ae</b> Adensamento de espécies exóticas | <b>Ce</b> Cerradão                       |
| Sítios Arqueológicos             | Hidrografia     | Regiões Cársticas           | <b>Au</b> Áreas Urbanizadas                | <b>Du</b> Demais Usos Agrícolas          |
| Linhas de Transmissão de Energia | APP             | Unidades de Conservação     | <b>Ca</b> Campo Antrópico                  | <b>Fe</b> Floresta Estacional            |
| Ferrovias                        | ADA LIC         | ZA Serra da Canastra        | <b>Cc</b> Campo Cerrado                    | <b>Gr</b> Gramíneas                      |
| Solos Hidromórficos              | ADA LP/LI       | Faixa de Proteção (3.000 m) | <b>Cr</b> Campo Rupestre                   | <b>Ga</b> Gramíneas com Árvores Isoladas |
| Trechos de Serra                 | ADA LOC         |                             | <b>Pa</b> Pastagem                         | <b>Sv</b> Sistema Viário                 |
| Trechos Críticos Acidentados     |                 |                             | <b>Ce</b> Cerrado                          |  |

<b>Volume V: MAPA SÍNTESE DO DIAGNÓSTICO AMBIENTAL DA ADA</b>		FOLHA 32/108	Nº GEOTEC NG006-RT002-DE038-R0
PROJETO: Estudo de Impacto Ambiental (EIA) - Operação, Ampliações e Manutenção da Malha Rodoviária			
LOCAL: MG-050, BR-265/MG e BR-265/MG			
DATA	ESCALA	DESENHO	VERIFICADO
JUNHO/2016	1:5.000	JULIANA CAETANO	THAIS PAGOTTO
		RESP. TÉCNICO EDUARDO CAMPOS CREA 5060866872/D	



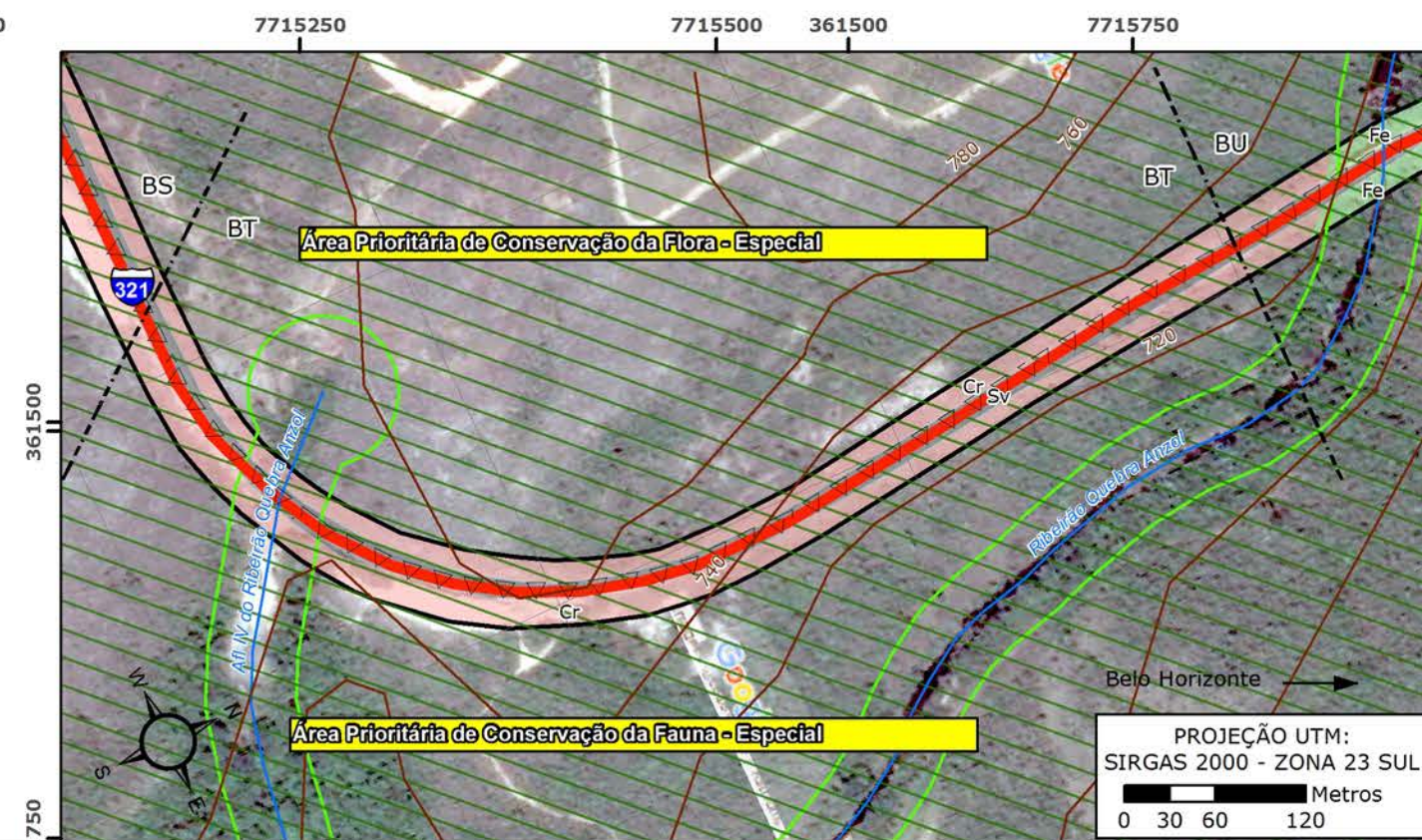
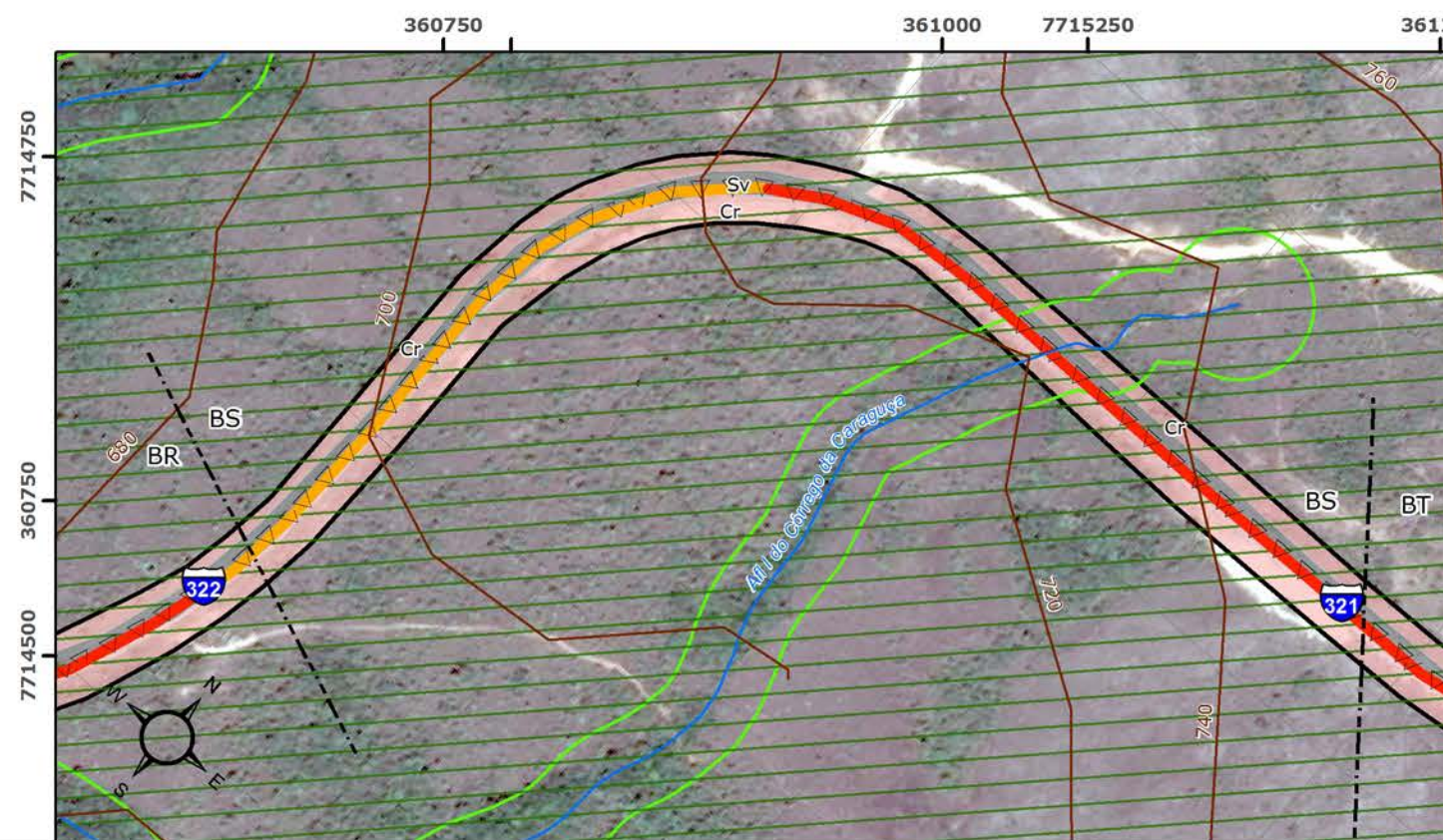
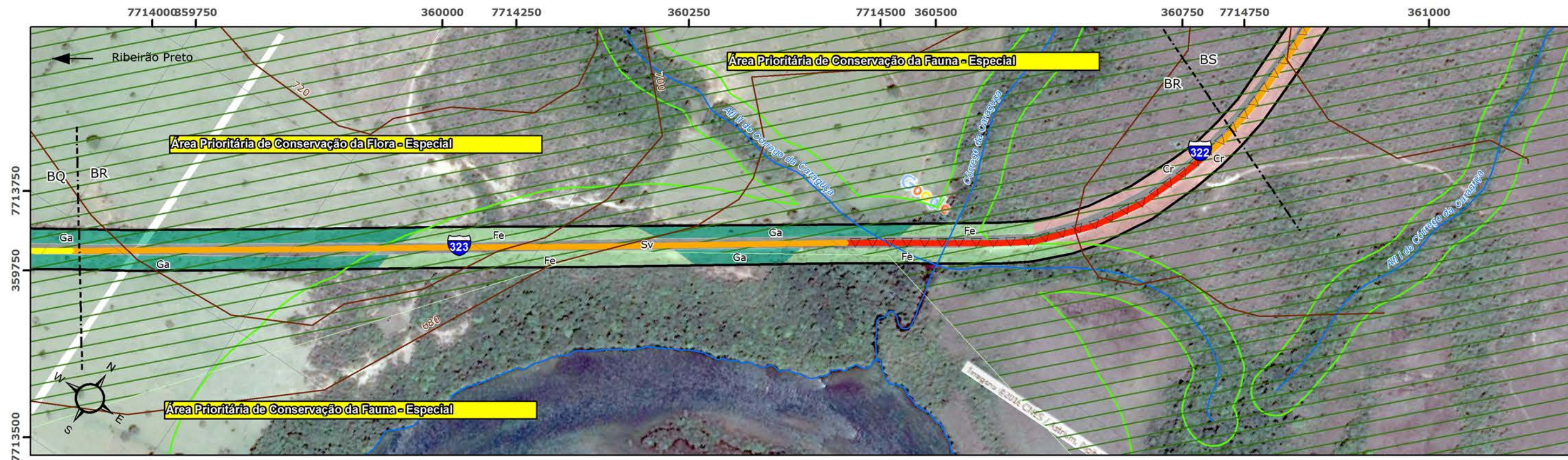

**Legenda**

- Visadas de Fotos
- Sítios Arqueológicos
- Linhas de Transmissão de Energia
- Ferrovias
- Solos Hidromórficos
- Trechos de Serra
- Trechos Críticos Acidentados
- Curvas de Nível
- Hidrografia
- APP
- ADA LIC
- ADA LP/LI
- ADA LOC
- Mancha Urbana
- Regiões Cársticas
- Unidades de Conservação
- ZA Serra da Canastra
- Faixa de Proteção (3.000 m)
- Usos do Solo**
- Adensamento de espécies exóticas
- Áreas Urbanizadas
- Campo Antrópico
- Campo Cerrado
- Campo Rupestre
- Cerrado
- Cerradão
- Demais Usos Agrícolas
- Floresta Estacional
- Gramíneas
- Gramíneas com Árvores Isoladas
- Pastagem
- Sistema Viário

**Volume V: MAPA SÍNTESE DO DIAGNÓSTICO AMBIENTAL DA ADA**

FOLHA 33/108 Nº GEOTEC NG006-RT002-DE038-R0

PROJETO: Estudo de Impacto Ambiental (EIA) - Operação, Ampliações e Manutenção da Malha Rodoviária

LOCAL: MG-050, BR-265/MG e BR-265/MG

DATA	ESCALA	DESENHO	VERIFICADO
JUNHO/2016	1:5.000	JULIANA CAETANO	THAIS PAGOTTO

ab nascentes  
das gerais

GEOTEC

RESP. TÉCNICO  
EDUARDO CAMPOS  
CREA 5060866872/D

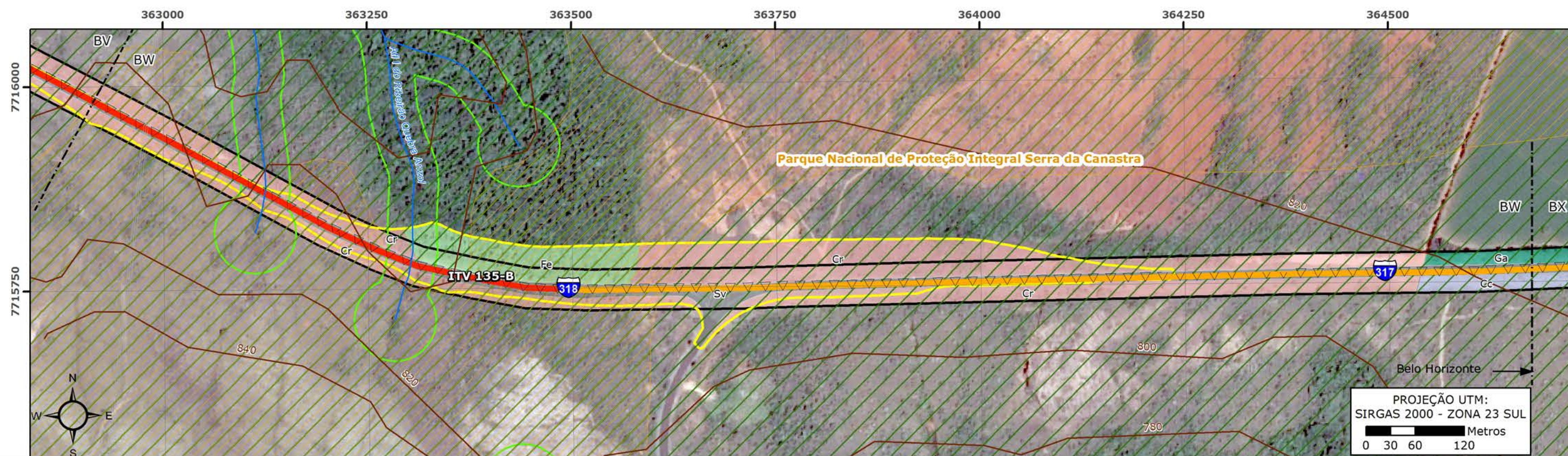
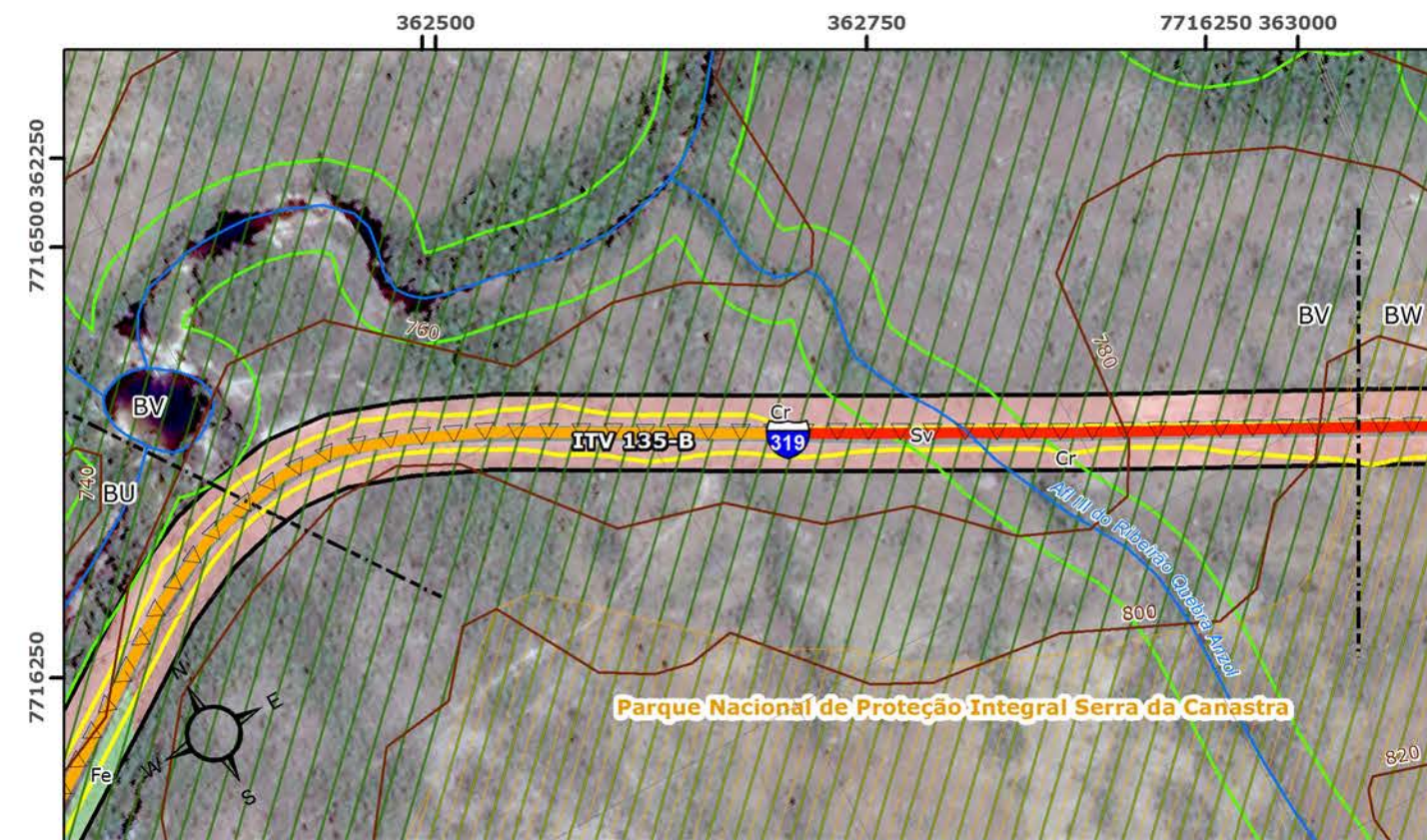
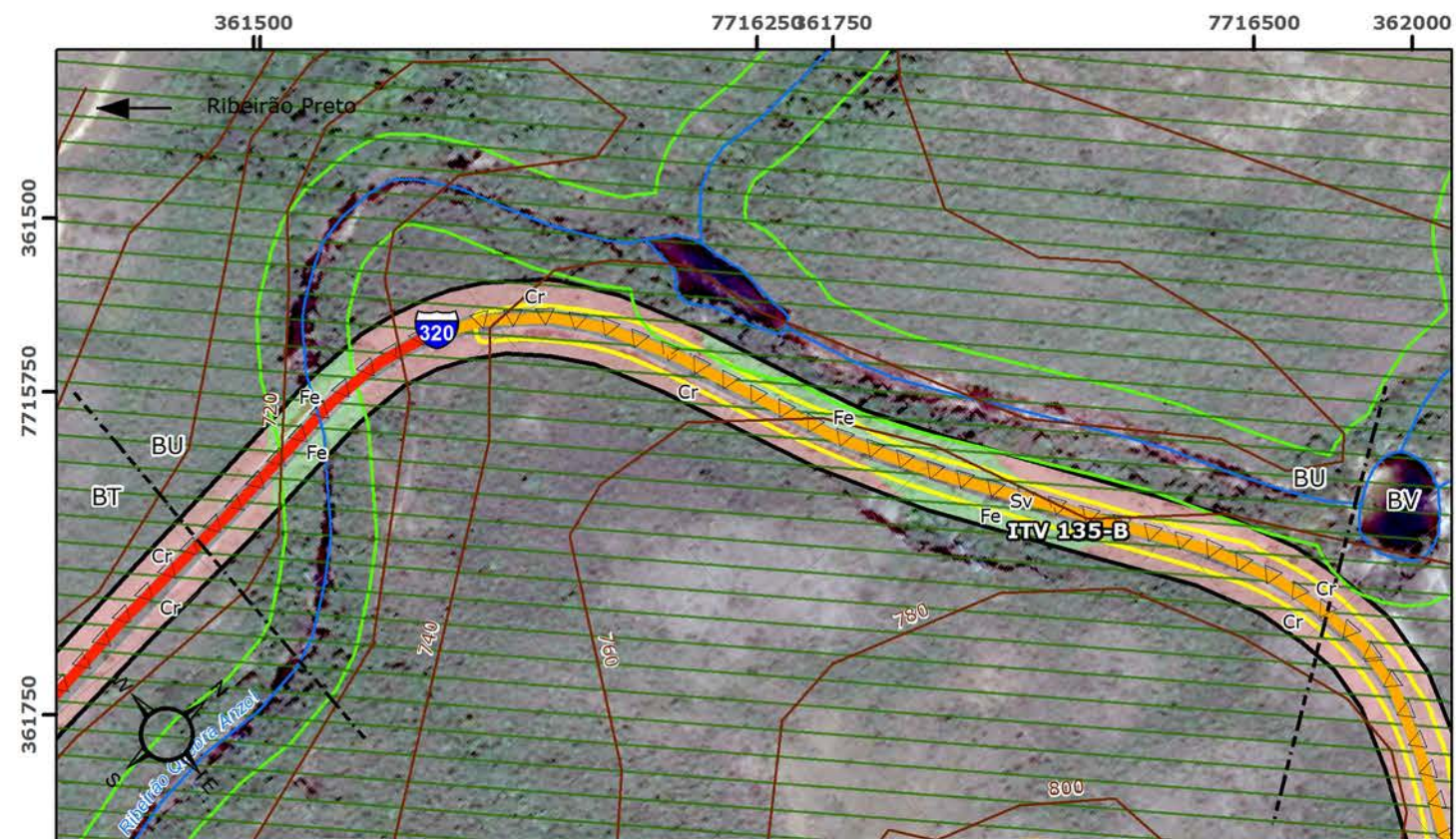

PROJEÇÃO UTM:  
SIRGAS 2000 - ZONA 23 SUL  
0 30 60 120 Metros

**Legenda**

- Visadas de Fotos
- Sítios Arqueológicos
- Linhas de Transmissão de Energia
- Ferrovias
- Solos Hidromórficos
- Trechos de Serra
- Trechos Críticos Acidentados
- Curvas de Nível
- Hidrografia
- APP
- ADA LIC
- ADA LP/LI
- ADA LOC
- Mancha Urbana
- Regiões Cársticas
- Unidades de Conservação
- ZA Serra da Canastra
- Faixa de Proteção (3.000 m)

**Usos do Solo**

- Ae Adensamento de espécies exóticas
- Au Áreas Urbanizadas
- Ca Campo Antrópico
- Cc Campo Cerrado
- Cr Campo Rupestre
- Ce Cerrado
- Ce Cerradão
- Du Demais Usos Agrícolas
- Fe Floresta Estacional
- Gr Gramíneas
- Ga Gramíneas com Árvores Isoladas
- Pa Pastagem
- Sv Sistema Viário

<b>Volume V: MAPA SÍNTESE DO DIAGNÓSTICO AMBIENTAL DA ADA</b>		FOLHA 34/108	Nº GEOTEC NG006-RT002-DE038-R0
PROJETO: Estudo de Impacto Ambiental (EIA) - Operação, Ampliações e Manutenção da Malha Rodoviária			
LOCAL: MG-050, BR-265/MG e BR-265/MG			
DATA	ESCALA	DESENHO	VERIFICADO
JUNHO/2016	1:5.000	JULIANA CAETANO	THAIS PAGOTTO
		RESP. TÉCNICO EDUARDO CAMPOS CREA 5060866872/D	

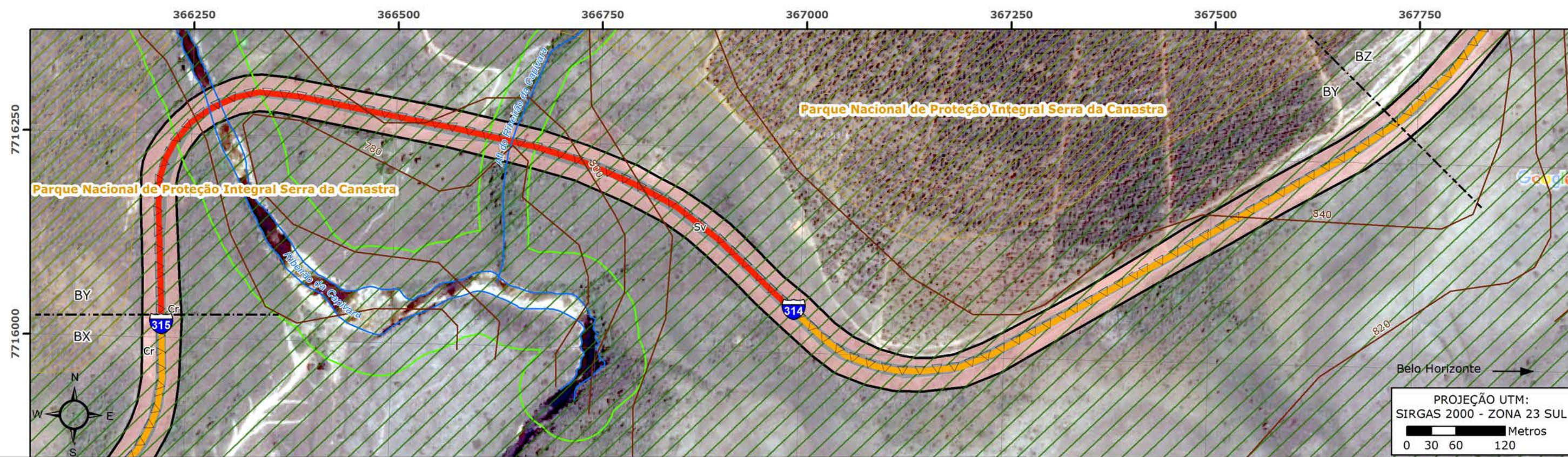
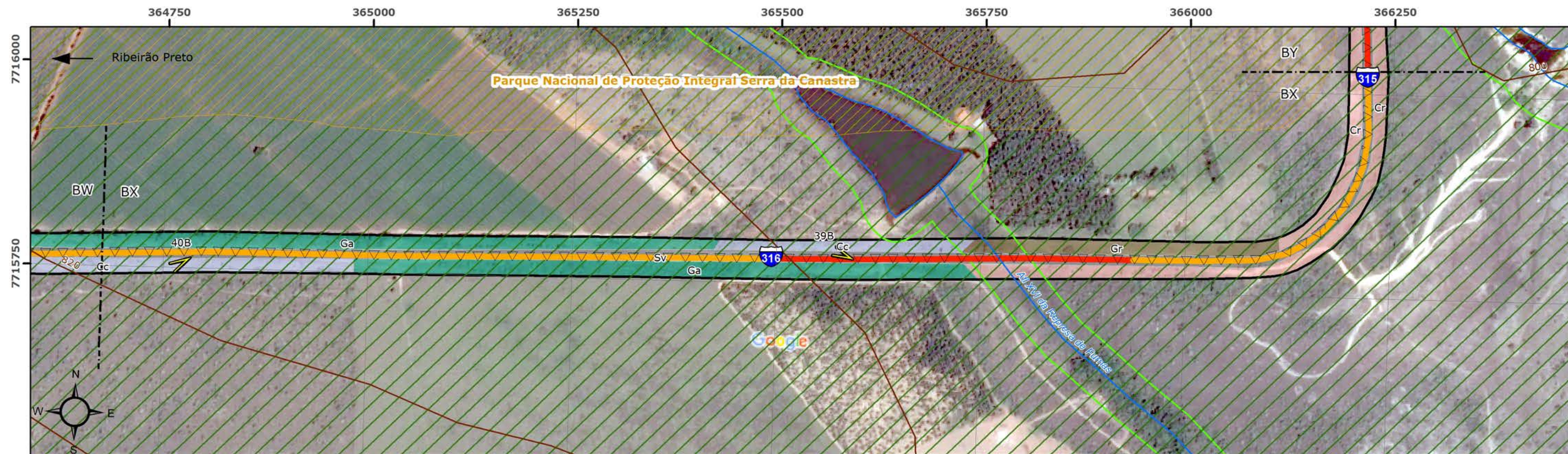

**Legenda**

- Visadas de Fotos
- Sítios Arqueológicos
- Linhas de Transmissão de Energia
- Ferrovias
- Solos Hidromórficos
- Trechos de Serra
- Trechos Críticos Acidentados
- Curvas de Nível
- Hidrografia
- APP
- ADA LIC
- ADA LP/LI
- ADA LOC
- Mancha Urbana
- Regiões Cársticas
- Unidades de Conservação
- ZA Serra da Canastra
- Faixa de Proteção (3.000 m)

**Usos do Solo**

- Ae Adensamento de espécies exóticas
- Au Áreas Urbanizadas
- Ca Campo Antrópico
- Cc Campo Cerrado
- Cr Campo Rupestre
- Ce Cerrado
- Ce Cerradão
- Du Demais Usos Agrícolas
- Fe Floresta Estacional
- Gr Gramíneas
- Ga Gramíneas com Árvores Isoladas
- Pa Pastagem
- Sv Sistema Viário

<b>Volume V: MAPA SÍNTESE DO DIAGNÓSTICO AMBIENTAL DA ADA</b>		FOLHA 35/108	Nº GEOTEC NG006-RT002-DE038-R0
PROJETO: Estudo de Impacto Ambiental (EIA) - Operação, Ampliações e Manutenção da Malha Rodoviária			
LOCAL: MG-050, BR-265/MG e BR-265/MG			
DATA JUNHO/2016	ESCALA 1:5.000	DESENHO JULIANA CAETANO	VERIFICADO THAIS PAGOTTO
		RESP. TÉCNICO EDUARDO CAMPOS CREA 5060866872/D	

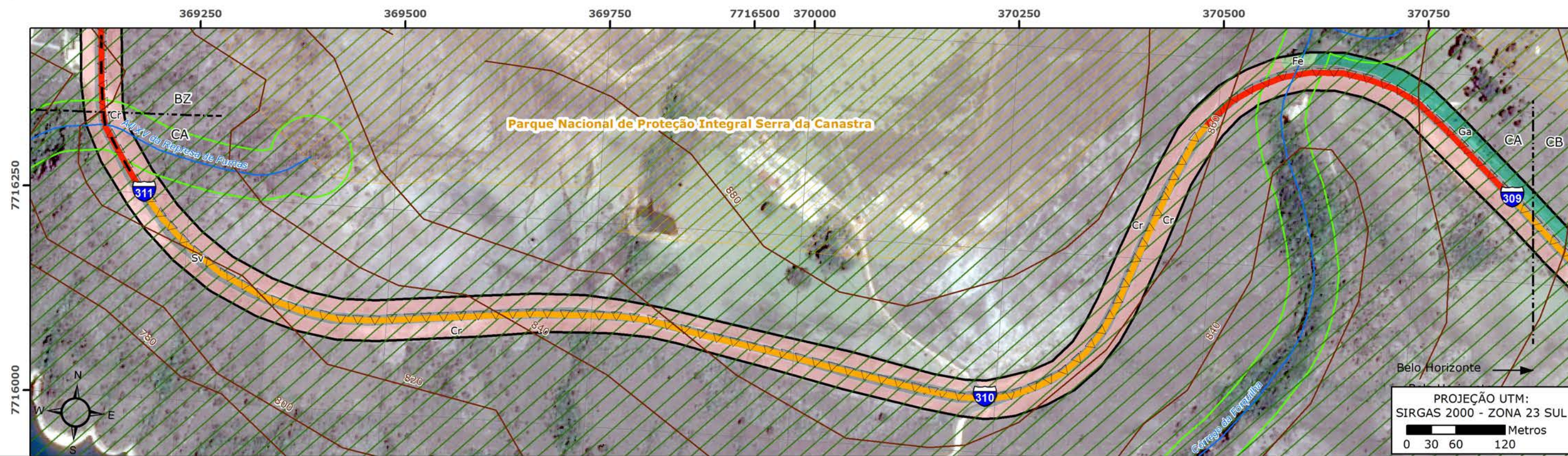
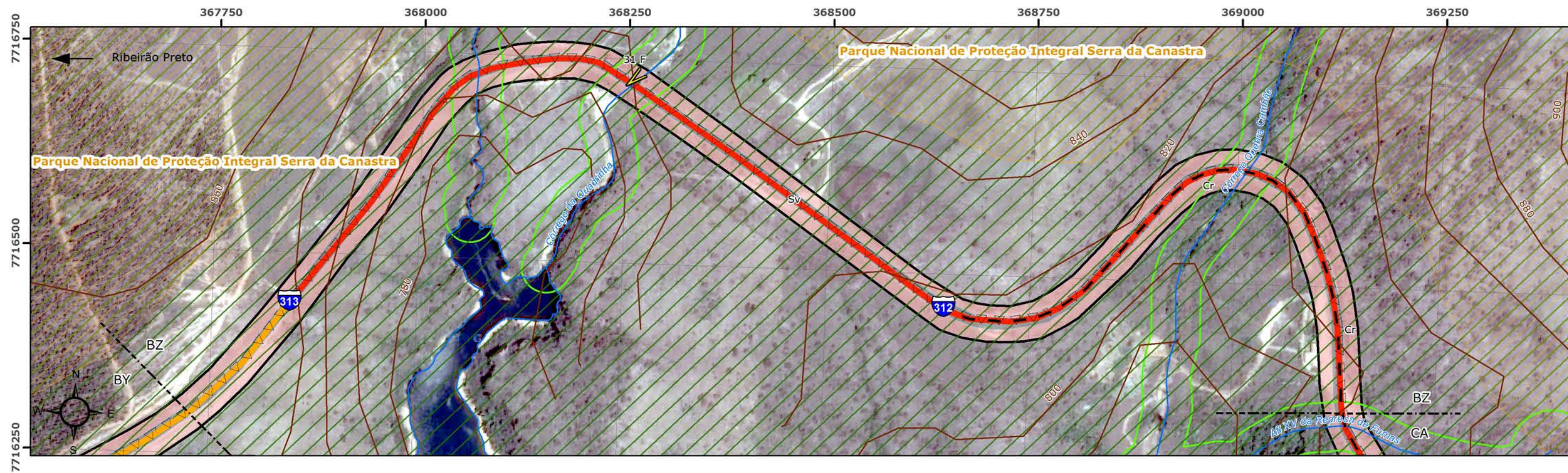

**Legenda**

- Visadas de Fotos
- Sítios Arqueológicos
- Linhas de Transmissão de Energia
- Ferrovias
- Solos Hidromórficos
- Trechos de Serra
- Trechos Críticos Acidentados
- Curvas de Nível
- Hidrografia
- APP
- ADA LIC
- ADA LP/LI
- ADA LOC
- Mancha Urbana
- Regiões Cársticas
- Unidades de Conservação
- ZA Serra da Canastra
- Faixa de Proteção (3.000 m)

**Usos do Solo**

- Adensamento de espécies exóticas
- Áreas Urbanizadas
- Campo Antrópico
- Campo Cerrado
- Campo Rupestre
- Cerrado
- Cerradão
- Demais Usos Agrícolas
- Floresta Estacional
- Gramíneas
- Gramíneas com Árvores Isoladas
- Pastagem
- Sistema Viário

<b>Volume V: MAPA SÍNTESE DO DIAGNÓSTICO AMBIENTAL DA ADA</b>		FOLHA 36/108	Nº GEOTEC NG006-RT002-DE038-R0
PROJETO: Estudo de Impacto Ambiental (EIA) - Operação, Ampliações e Manutenção da Malha Rodoviária			
LOCAL: MG-050, BR-265/MG e BR-265/MG			
DATA	ESCALA	DESENHO	VERIFICADO
JUNHO/2016	1:5.000	JULIANA CAETANO	THAIS PAGOTTO
		RESP. TÉCNICO EDUARDO CAMPOS CREA 5060866872/D	

PROJEÇÃO UTM:  
SIRGAS 2000 - ZONA 23 SUL  
0 30 60 120 Metros

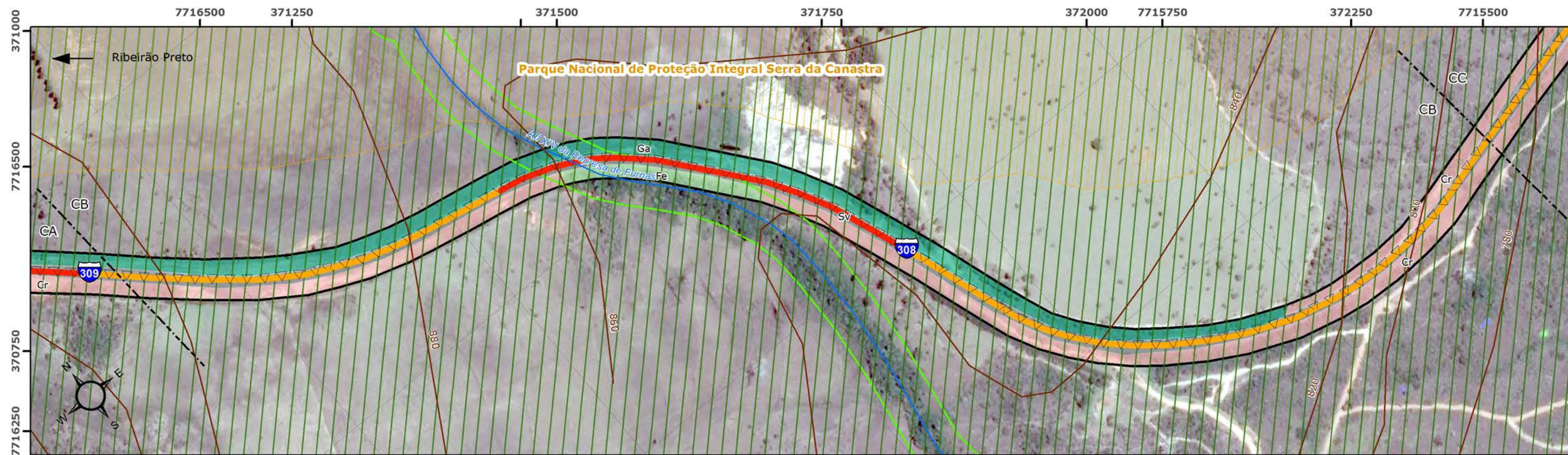

**Legenda**

- |   |  |   |   |   |
|---|--|---|---|---|
| <ul style="list-style-type: none"> <li> Visadas de Fotos</li> <li> Sítios Arqueológicos</li> <li> Linhas de Transmissão de Energia</li> <li> Ferrovias</li> <li> Solos Hidromórficos</li> <li> Trechos de Serra</li> <li> Trechos Críticos Acidentados</li> </ul> | <ul style="list-style-type: none"> <li> Curvas de Nível</li> <li> Hidrografia</li> <li> APP</li> <li> ADA LIC</li> <li> ADA LP/LI</li> <li> ADA LOC</li> </ul> | <ul style="list-style-type: none"> <li> Mancha Urbana</li> <li> Regiões Cársticas</li> <li> Unidades de Conservação</li> <li> ZA Serra da Canastra</li> <li> Faixa de Proteção (3.000 m)</li> </ul> | <p><b>Usos do Solo</b></p> <ul style="list-style-type: none"> <li> Ae Adensamento de espécies exóticas</li> <li> Au Áreas Urbanizadas</li> <li> Ca Campo Antrópico</li> <li> Cc Campo Cerrado</li> <li> Cr Campo Rupestre</li> <li> Ce Cerrado</li> </ul> | <ul style="list-style-type: none"> <li> Ce Cerradão</li> <li> Du Demais Usos Agrícolas</li> <li> Fe Floresta Estacional</li> <li> Gr Gramíneas</li> <li> Ga Gramíneas com Árvores Isoladas</li> <li> Pa Pastagem</li> <li> Sv Sistema Viário</li> </ul> |
|---|--|---|---|---|

<b>Volume V: MAPA SÍNTESE DO DIAGNÓSTICO AMBIENTAL DA ADA</b>		FOLHA 37/108	Nº GEOTEC NG006-RT002-DE038-R0
PROJETO: Estudo de Impacto Ambiental (EIA) - Operação, Ampliações e Manutenção da Malha Rodoviária			
LOCAL: MG-050, BR-265/MG e BR-265/MG			
DATA	ESCALA	DESENHO	VERIFICADO
JUNHO/2016	1:5.000	JULIANA CAETANO	THAIS PAGOTTO
		RESP. TÉCNICO EDUARDO CAMPOS CREA 5060866872/D	

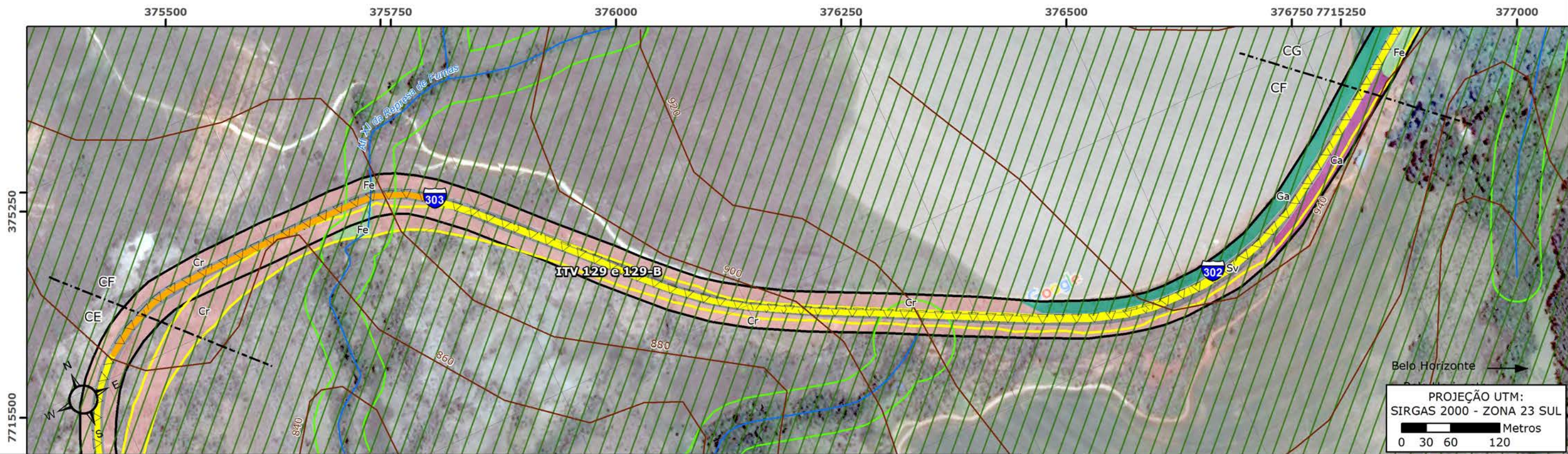
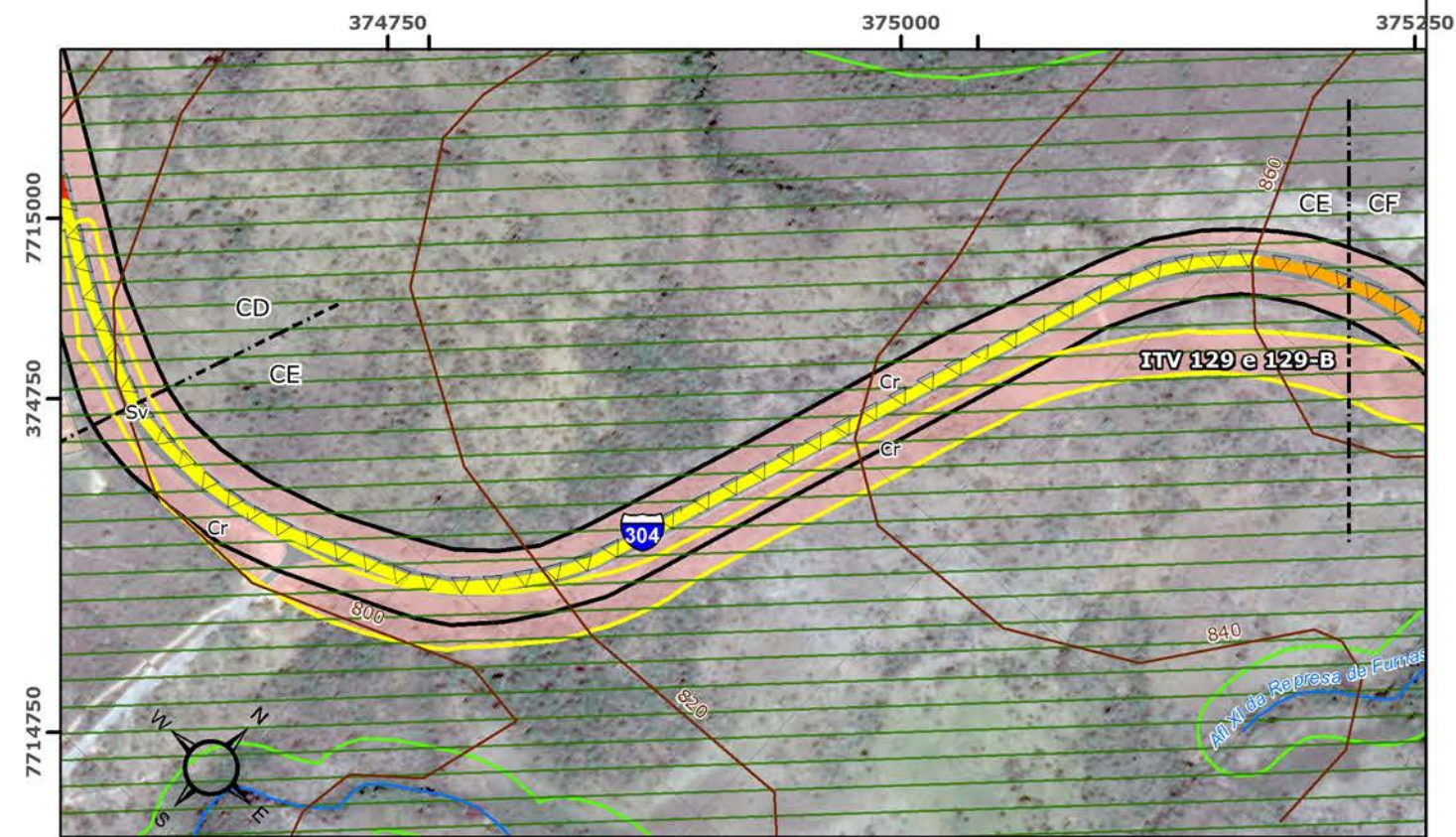
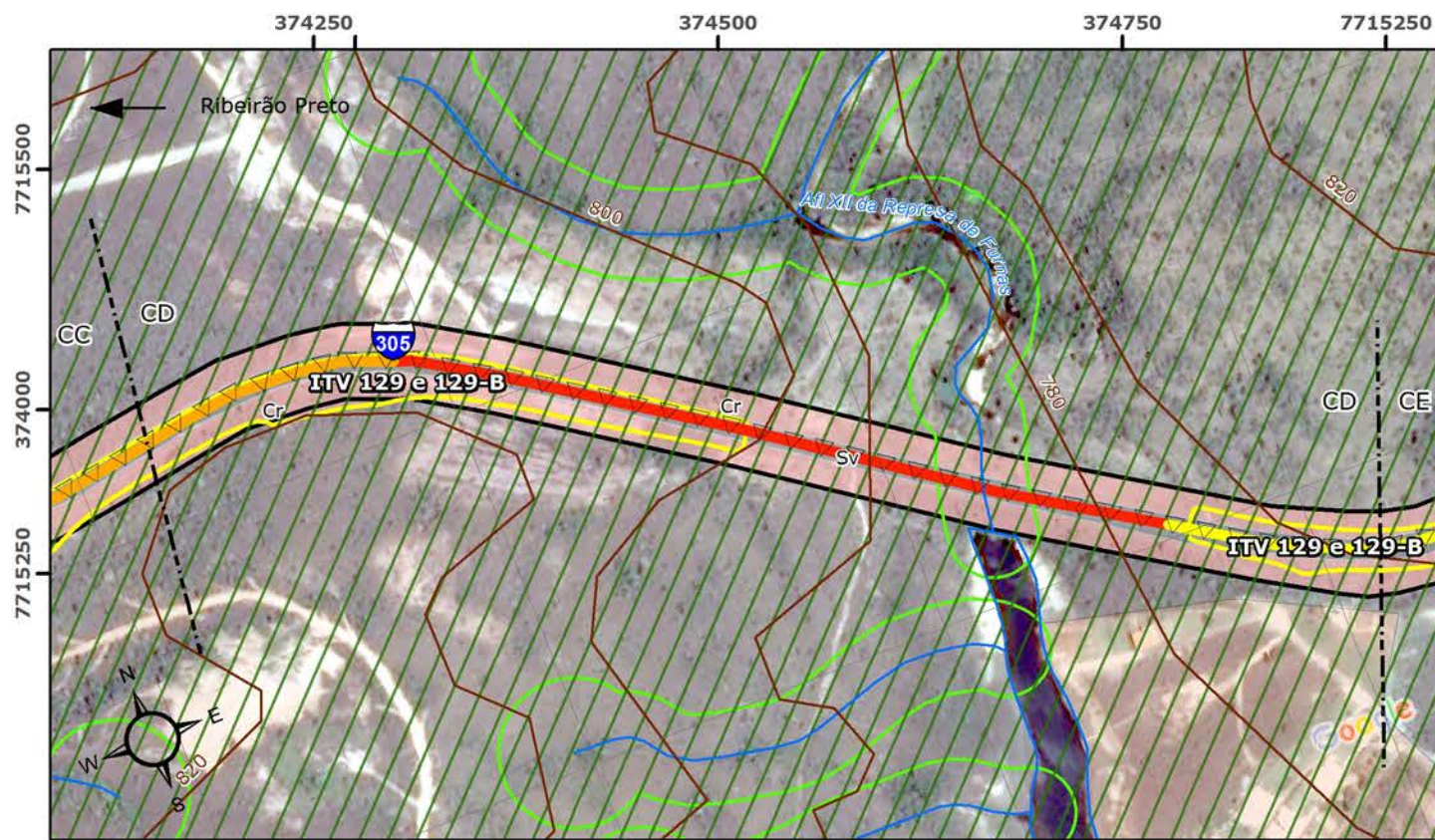

**Legenda**

- Visadas de Fotos
- Sítios Arqueológicos
- Linhas de Transmissão de Energia
- Ferrovias
- Solos Hidromórficos
- Trechos de Serra
- Trechos Críticos Acidentados
- Curvas de Nível
- Hidrografia
- APP
- ADA LIC
- ADA LP/LI
- ADA LOC
- Mancha Urbana
- Regiões Cársticas
- Unidades de Conservação
- ZA Serra da Canastra
- Faixa de Proteção (3.000 m)

**Usos do Solo**

- Ae Adensamento de espécies exóticas
- Au Áreas Urbanizadas
- Ca Campo Antrópico
- Cc Campo Cerrado
- Cr Campo Rupestre
- Ce Cerrado
- Ce Cerradão
- Du Demais Usos Agrícolas
- Fe Floresta Estacional
- Gr Gramíneas
- Ga Gramíneas com Árvores Isoladas
- Pa Pastagem
- Sv Sistema Viário

<b>Volume V: MAPA SÍNTESE DO DIAGNÓSTICO AMBIENTAL DA ADA</b>		FOLHA 38/108	Nº GEOTEC NG006-RT002-DE038-R0
PROJETO: Estudo de Impacto Ambiental (EIA) - Operação, Ampliações e Manutenção da Malha Rodoviária			
LOCAL: MG-050, BR-265/MG e BR-265/MG			
DATA	ESCALA	DESENHO	VERIFICADO
JUNHO/2016	1:5.000	JULIANA CAETANO	THAIS PAGOTTO
		RESP. TÉCNICO EDUARDO CAMPOS CREA 5060866872/D	

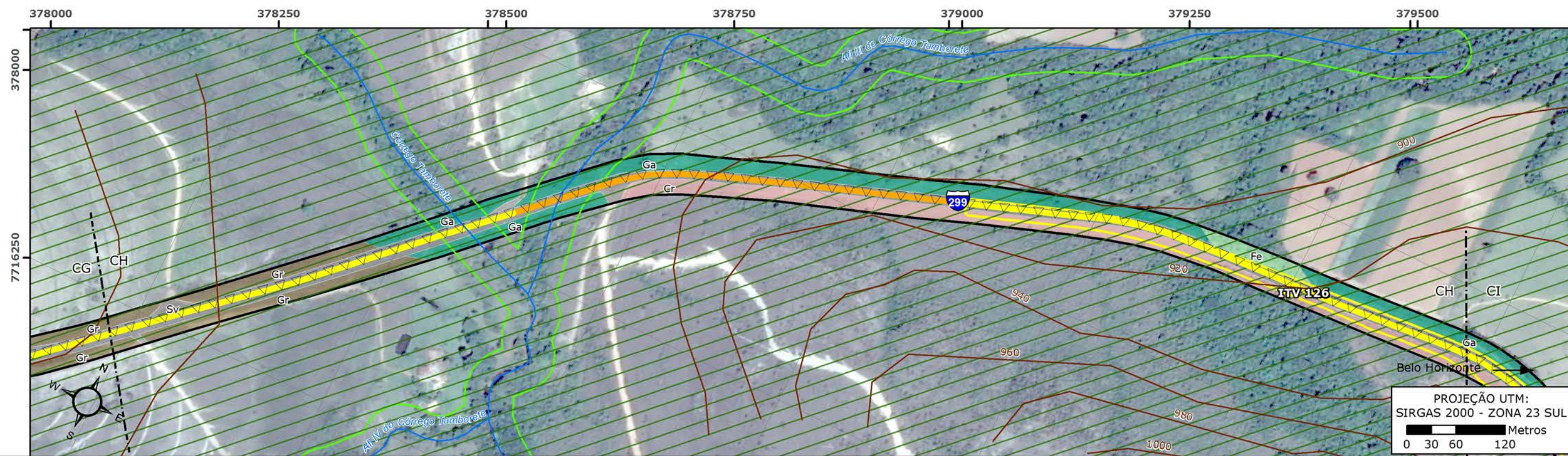
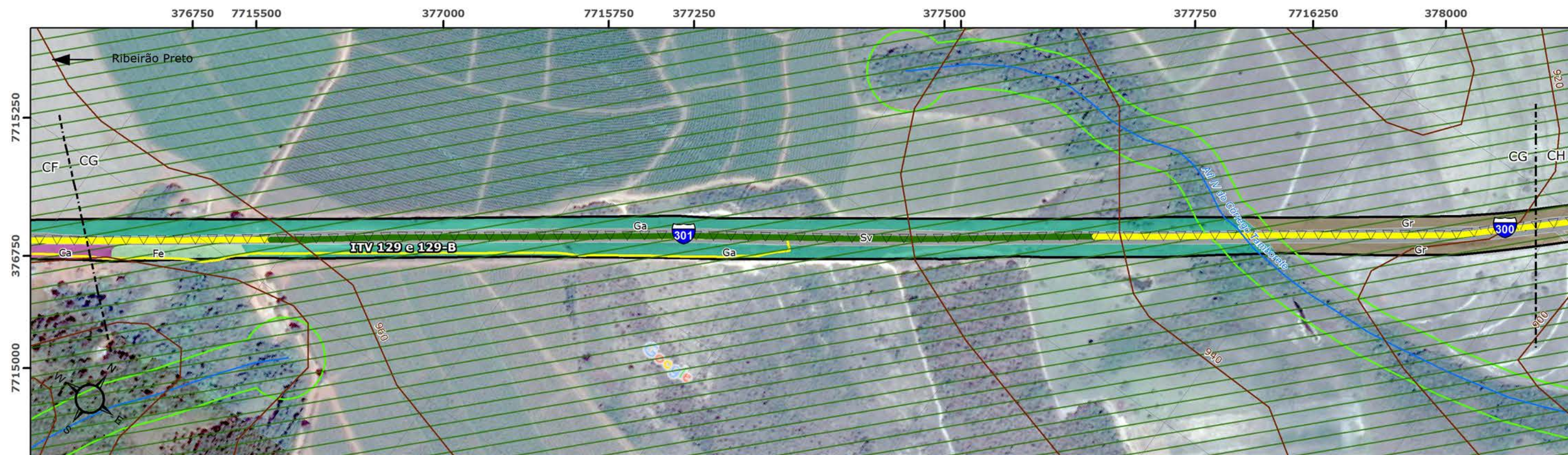

PROJEÇÃO UTM:  
SIRGAS 2000 - ZONA 23 SUL  
0 30 60 120 Metros

**Legenda**

- |                                  |                 |                             |                                  |                                |
|----------------------------------|-----------------|-----------------------------|----------------------------------|--------------------------------|
| Visadas de Fotos                 | Curvas de Nível | Mancha Urbana               | Adensamento de espécies exóticas | Cerradão                       |
| Sítios Arqueológicos             | Hidrografia     | Regiões Cársticas           | Áreas Urbanizadas                | Demais Usos Agrícolas          |
| Linhas de Transmissão de Energia | APP             | Unidades de Conservação     | Campo Antrópico                  | Floresta Estacional            |
| Ferrovias                        | ADA LIC         | ZA Serra da Canastra        | Campo Cerrado                    | Gramíneas                      |
| Solos Hidromórficos              | ADA LP/LI       | Faixa de Proteção (3.000 m) | Campo Rupestre                   | Gramíneas com Árvores Isoladas |
| Trechos de Serra                 | ADA LOC         |                             | Cerrado                          | Pastagem                       |
| Trechos Críticos Acidentados     |                 |                             | Sistema Viário                   |                                |

<b>Volume V: MAPA SÍNTESE DO DIAGNÓSTICO AMBIENTAL DA ADA</b>		FOLHA 39/108	Nº GEOTEC NG006-RT002-DE038-R0
PROJETO: Estudo de Impacto Ambiental (EIA) - Operação, Ampliações e Manutenção da Malha Rodoviária			
LOCAL: MG-050, BR-265/MG e BR-265/MG			
DATA	ESCALA	DESENHO	VERIFICADO
JUNHO/2016	1:5.000	JULIANA CAETANO	THAIS PAGOTTO
		RESP. TÉCNICO EDUARDO CAMPOS CREA 5060866872/D	

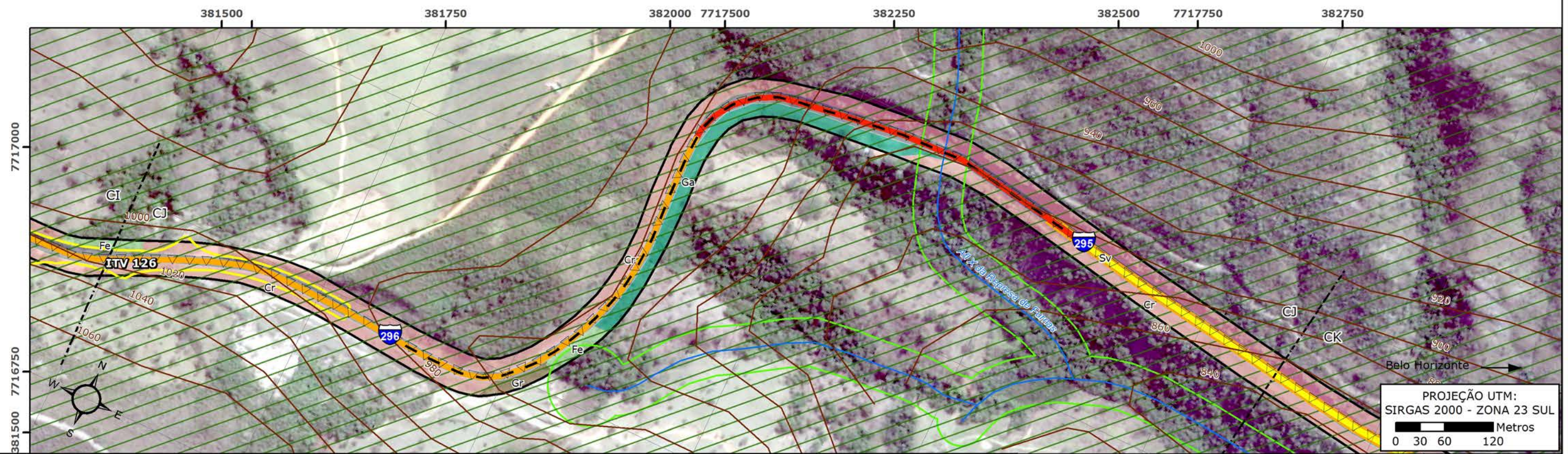
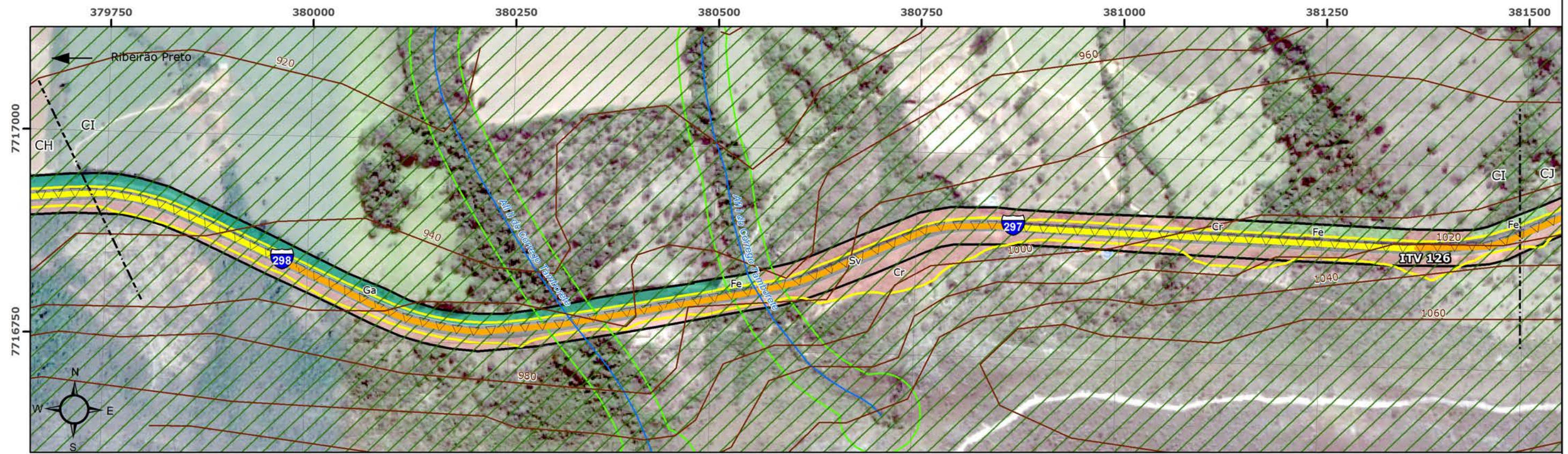

PROJEÇÃO UTM:  
SIRGAS 2000 - ZONA 23 SUL  
0 30 60 120 Metros

**Legenda**

- Visadas de Fotos
- Sítios Arqueológicos
- Linhas de Transmissão de Energia
- Ferrovias
- Solos Hidromórficos
- Trechos de Serra
- Trechos Críticos Acidentados
- Curvas de Nível
- Hidrografia
- APP
- ADA LIC
- ADA LP/LI
- ADA LOC
- Mancha Urbana
- Regiões Cársticas
- Unidades de Conservação
- ZA Serra da Canastra
- Faixa de Proteção (3.000 m)

**Usos do Solo**

- Ae Adensamento de espécies exóticas
- Au Áreas Urbanizadas
- Ca Campo Antrópico
- Cc Campo Cerrado
- Cr Campo Rupestre
- Ce Cerrado
- Ce Cerradão
- Du Demais Usos Agrícolas
- Fe Floresta Estacional
- Gr Gramíneas
- Ga Gramíneas com Árvores Isoladas
- Pa Pastagem
- Sv Sistema Viário

<b>Volume V: MAPA SÍNTESE DO DIAGNÓSTICO AMBIENTAL DA ADA</b>		FOLHA 40/108	Nº GEOTEC NG006-RT002-DE038-R0
PROJETO: Estudo de Impacto Ambiental (EIA) - Operação, Ampliações e Manutenção da Malha Rodoviária			
LOCAL: MG-050, BR-265/MG e BR-265/MG			
DATA	ESCALA	DESENHO	VERIFICADO
JUNHO/2016	1:5.000	JULIANA CAETANO	THAIS PAGOTTO
		RESP. TÉCNICO EDUARDO CAMPOS CREA 5060866872/D	



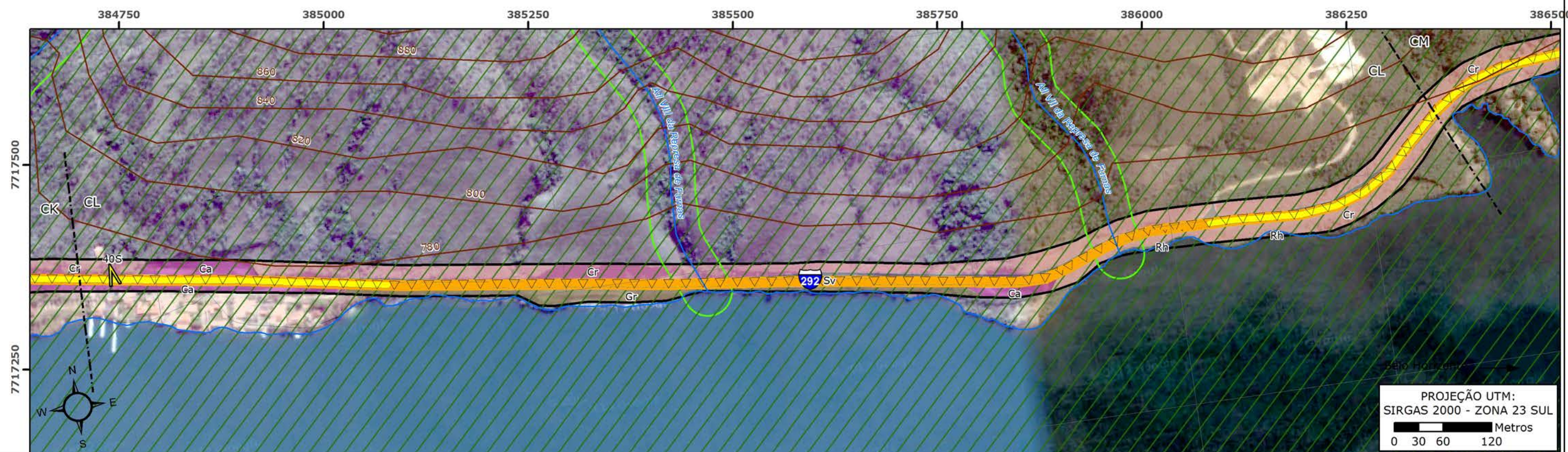
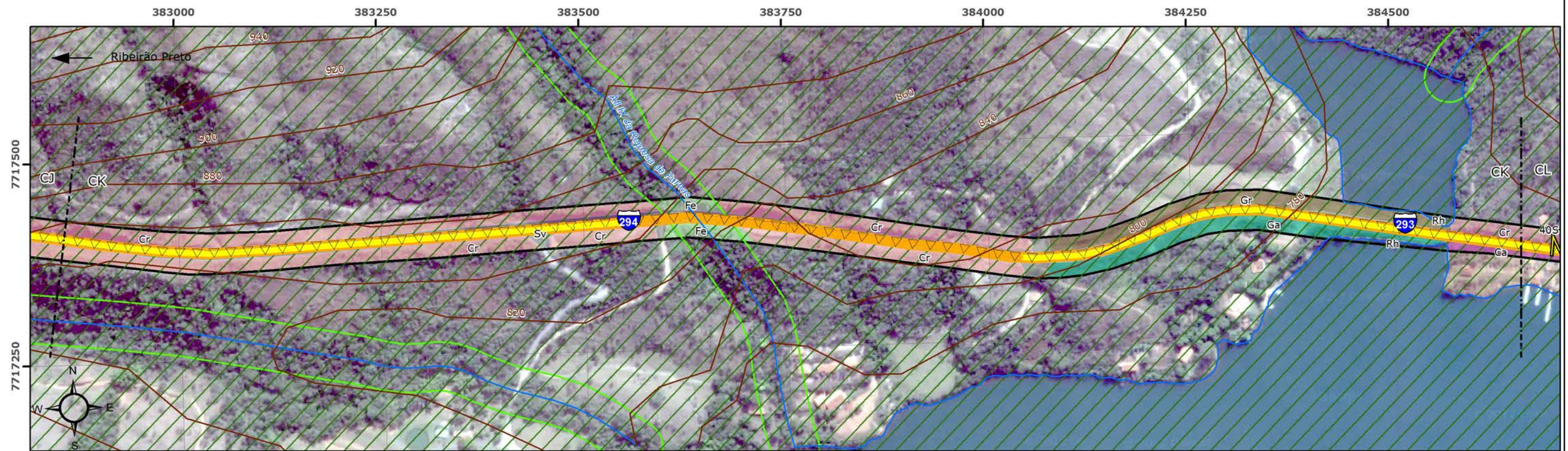

**Legenda**

- Visadas de Fotos
- Sítios Arqueológicos
- Linhas de Transmissão de Energia
- Ferrovias
- Solos Hidromórficos
- Trechos de Serra
- Trechos Críticos Acidentados
- Curvas de Nível
- Hidrografia
- APP
- ADA LIC
- ADA LP/LI
- ADA LOC

- Mancha Urbana
- Regiões Cársticas
- Unidades de Conservação
- ZA Serra da Canastra
- Faixa de Proteção (3.000 m)

**Usos do Solo**

- Ae Adensamento de espécies exóticas
- Au Áreas Urbanizadas
- Ca Campo Antrópico
- Cc Campo Cerrado
- Cr Campo Rupestre
- Ce Cerrado

- Ce Cerradão
- Du Demais Usos Agrícolas
- Fe Floresta Estacional
- Gr Gramíneas
- Ga Gramíneas com Árvores Isoladas
- Pa Pastagem
- Sv Sistema Viário

<b>Volume V: MAPA SÍNTESE DO DIAGNÓSTICO AMBIENTAL DA ADA</b>		FOLHA 41/108	Nº GEOTEC NG006-RT002-DE038-R0
PROJETO: Estudo de Impacto Ambiental (EIA) - Operação, Ampliações e Manutenção da Malha Rodoviária			
LOCAL: MG-050, BR-265/MG e BR-265/MG			
DATA	ESCALA	DESENHO	VERIFICADO
JUNHO/2016	1:5.000	JULIANA CAETANO	THAIS PAGOTTO
		RESP. TÉCNICO EDUARDO CAMPOS CREA 5060866872/D	

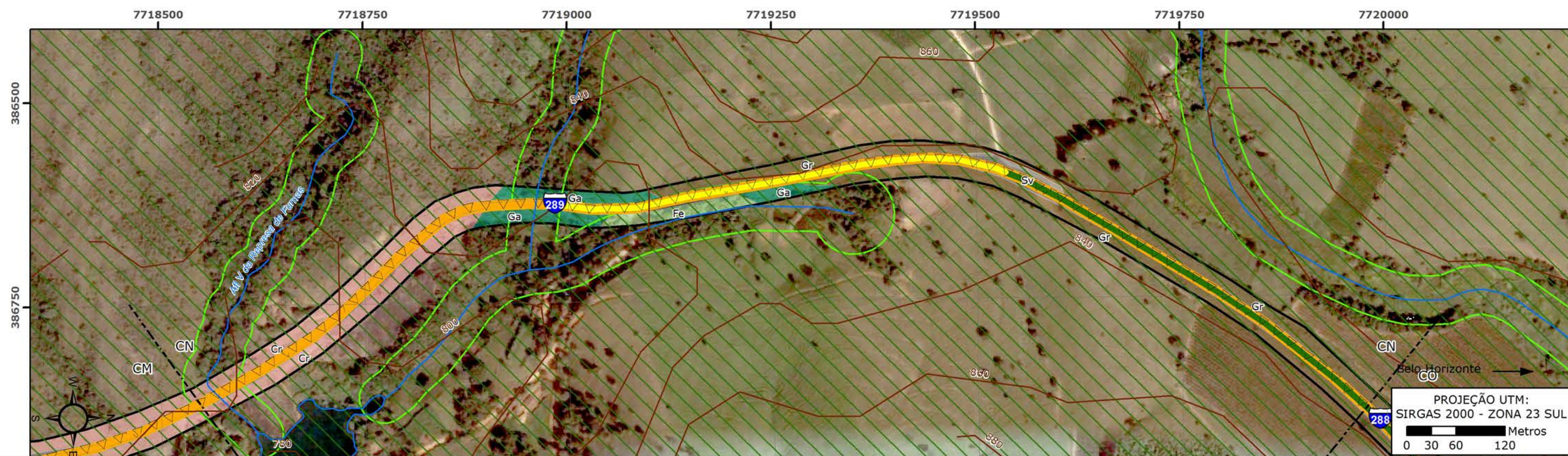
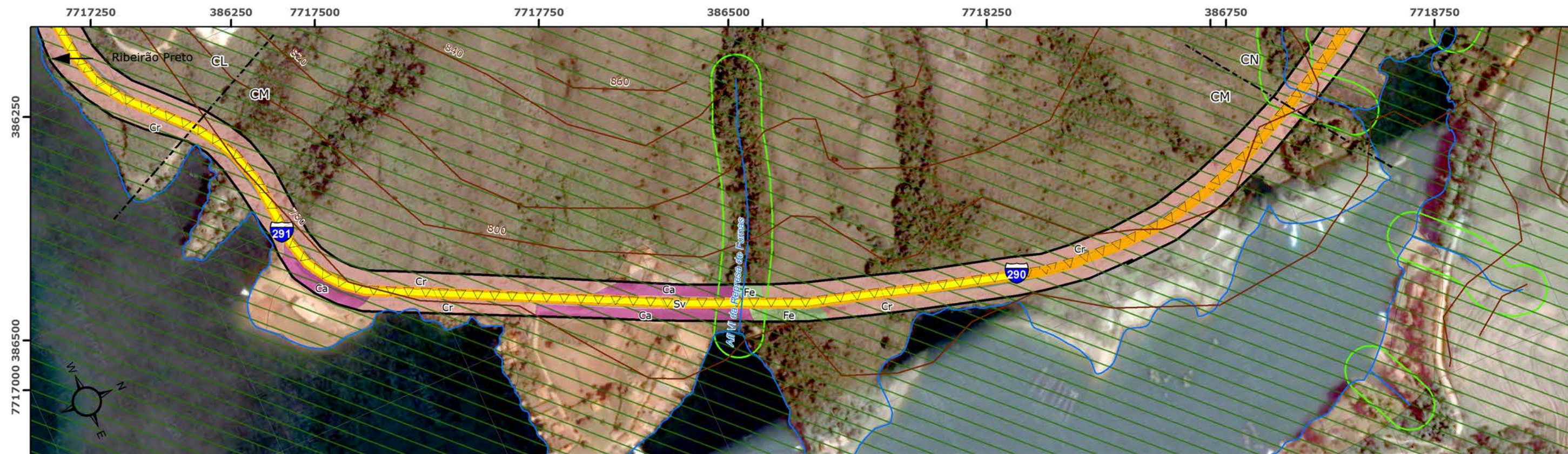

**Legenda**

- Visadas de Fotos
- Sítios Arqueológicos
- Linhas de Transmissão de Energia
- Ferrovias
- Sólos Hidromórficos
- Trechos de Serra
- Trechos Críticos Acidentados
- Curvas de Nível
- Hidrografia
- APP
- ADA LIC
- ADA LP/LI
- ADA LOC

- Mancha Urbana
- Regiões Cársticas
- Unidades de Conservação
- ZA Serra da Canastra
- Faixa de Proteção (3.000 m)

**Usos do Solo**

- Adensamento de espécies exóticas
- Áreas Urbanizadas
- Campo Antrópico
- Campo Cerrado
- Campo Rupestre
- Cerrado
- Cerradão
- Demais Usos Agrícolas
- Floresta Estacional
- Gramíneas
- Gramíneas com Árvores Isoladas
- Pastagem
- Sistema Viário

**Volume V: MAPA SÍNTESE DO DIAGNÓSTICO AMBIENTAL DA ADA** FOLHA 42/108 Nº GEOTEC NG006-RT002-DE038-R0

PROJETO: Estudo de Impacto Ambiental (EIA) - Operação, Ampliações e Manutenção da Malha Rodoviária

LOCAL: MG-050, BR-265/MG e BR-265/MG

DATA	ESCALA	DESENHO	VERIFICADO
JUNHO/2016	1:5.000	JULIANA CAETANO	THAIS PAGOTTO

RESP. TÉCNICO  
EDUARDO CAMPOS  
CREA 5060866872/D

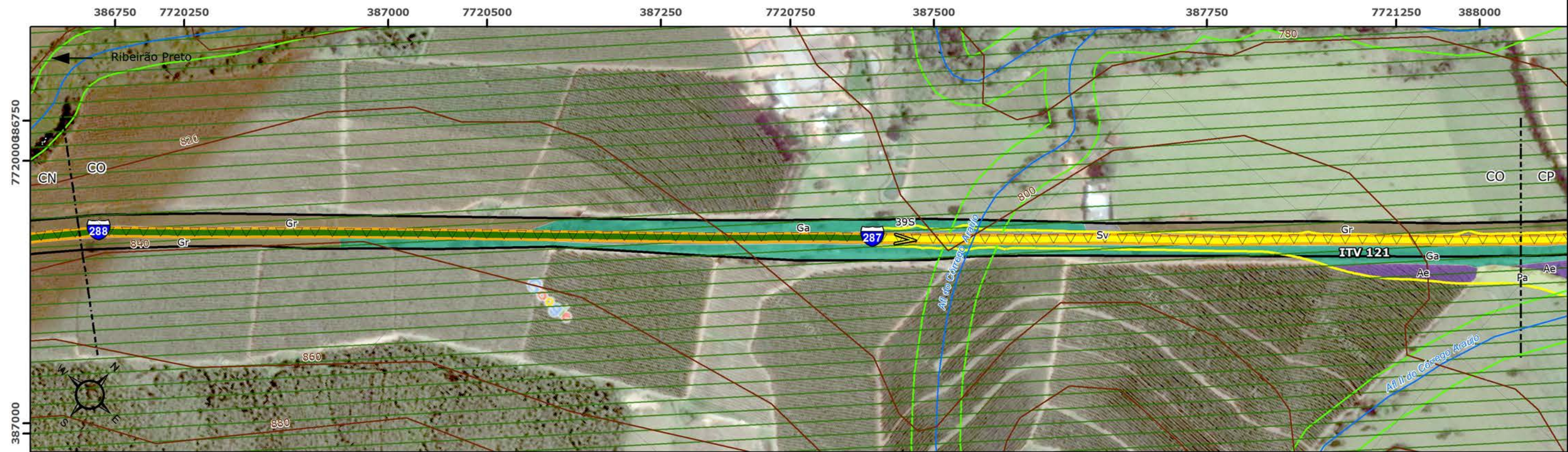

**Legenda**

- Visadas de Fotos
- Sítios Arqueológicos
- Linhas de Transmissão de Energia
- Ferrovias
- Solos Hidromórficos
- Trechos de Serra
- Trechos Críticos Acidentados
- Curvas de Nível
- Hidrografia
- APP
- ADA LIC
- ADA LP/LI
- ADA LOC
- Mancha Urbana
- Regiões Cársticas
- Unidades de Conservação
- ZA Serra da Canastra
- Faixa de Proteção (3.000 m)

**Usos do Solo**

- Ae Adensamento de espécies exóticas
- Au Áreas Urbanizadas
- Ca Campo Antrópico
- Cc Campo Cerrado
- Cr Campo Rupestre
- Ce Cerrado
- Ce Cerradão
- Du Demais Usos Agrícolas
- Fe Floresta Estacional
- Gr Gramíneas
- Ga Gramíneas com Árvores Isoladas
- Pa Pastagem
- Sv Sistema Viário

<b>Volume V: MAPA SÍNTESE DO DIAGNÓSTICO AMBIENTAL DA ADA</b>		FOLHA 43/108	Nº GEOTEC NG006-RT002-DE038-R0
PROJETO: Estudo de Impacto Ambiental (EIA) - Operação, Ampliações e Manutenção da Malha Rodoviária			
LOCAL: MG-050, BR-265/MG e BR-265/MG			
DATA	ESCALA	DESENHO	VERIFICADO
JUNHO/2016	1:5.000	JULIANA CAETANO	THAIS PAGOTTO
		RESP. TÉCNICO EDUARDO CAMPOS CREA 5060866872/D	

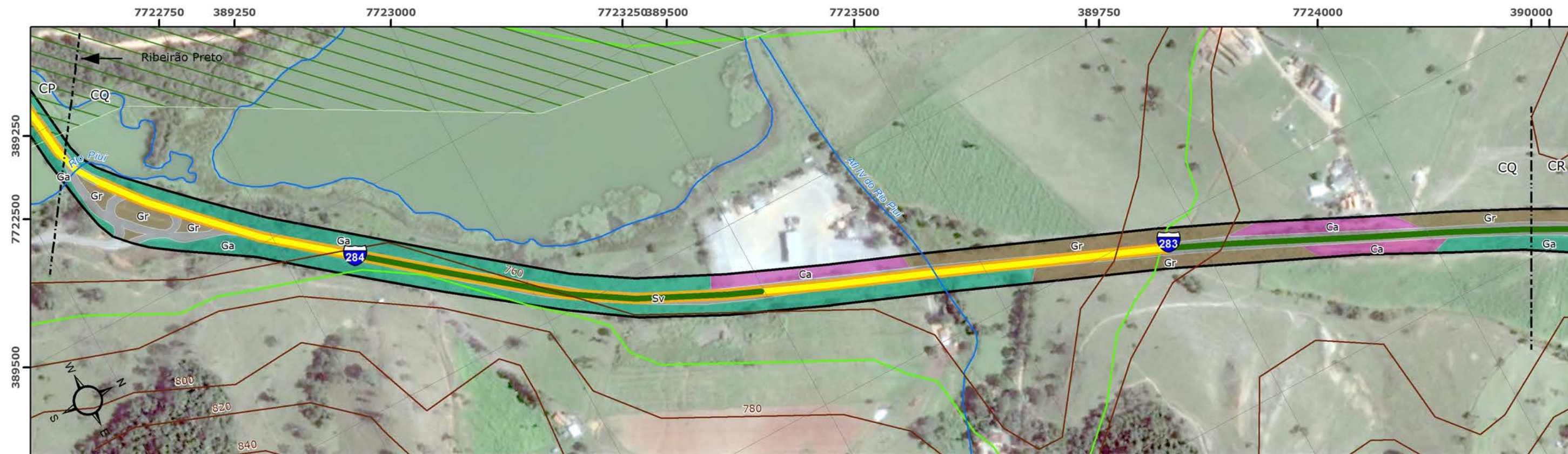

PROJEÇÃO UTM:  
SIRGAS 2000 - ZONA 23 SUL  
0 30 60 120 Metros

**Legenda**

- Visadas de Fotos
- Sítios Arqueológicos
- Linhas de Transmissão de Energia
- Ferrovias
- Solos Hidromórficos
- Trechos de Serra
- Trechos Críticos Acidentados
- Curvas de Nível
- Hidrografia
- APP
- ADA LIC
- ADA LP/LI
- ADA LOC

- Mancha Urbana
- Regiões Cársticas
- Unidades de Conservação
- ZA Serra da Canastra
- Faixa de Proteção (3.000 m)

- Usos do Solo**
- Ae Adensamento de espécies exóticas
  - Au Áreas Urbanizadas
  - Ca Campo Antrópico
  - Cc Campo Cerrado
  - Cr Campo Rupestre
  - Ce Cerrado

- Ce Cerradão
- Du Demais Usos Agrícolas
- Fe Floresta Estacional
- Gr Gramíneas
- Ga Gramíneas com Árvores Isoladas
- Pa Pastagem
- Sv Sistema Viário

<b>Volume V: MAPA SÍNTESE DO DIAGNÓSTICO AMBIENTAL DA ADA</b>		FOLHA 44/108	Nº GEOTEC NG006-RT002-DE038-R0
PROJETO: Estudo de Impacto Ambiental (EIA) - Operação, Ampliações e Manutenção da Malha Rodoviária			
LOCAL: MG-050, BR-265/MG e BR-265/MG			
DATA	ESCALA	DESENHO	VERIFICADO
JUNHO/2016	1:5.000	JULIANA CAETANO	THAIS PAGOTTO
		RESP. TÉCNICO EDUARDO CAMPOS CREA 5060866872/D	

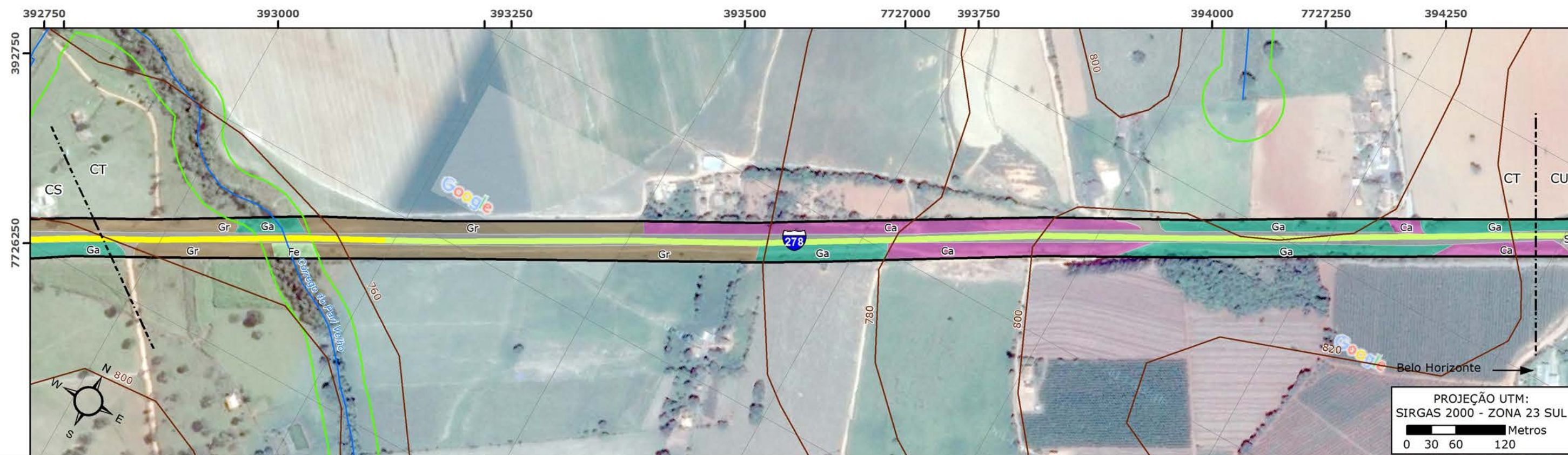
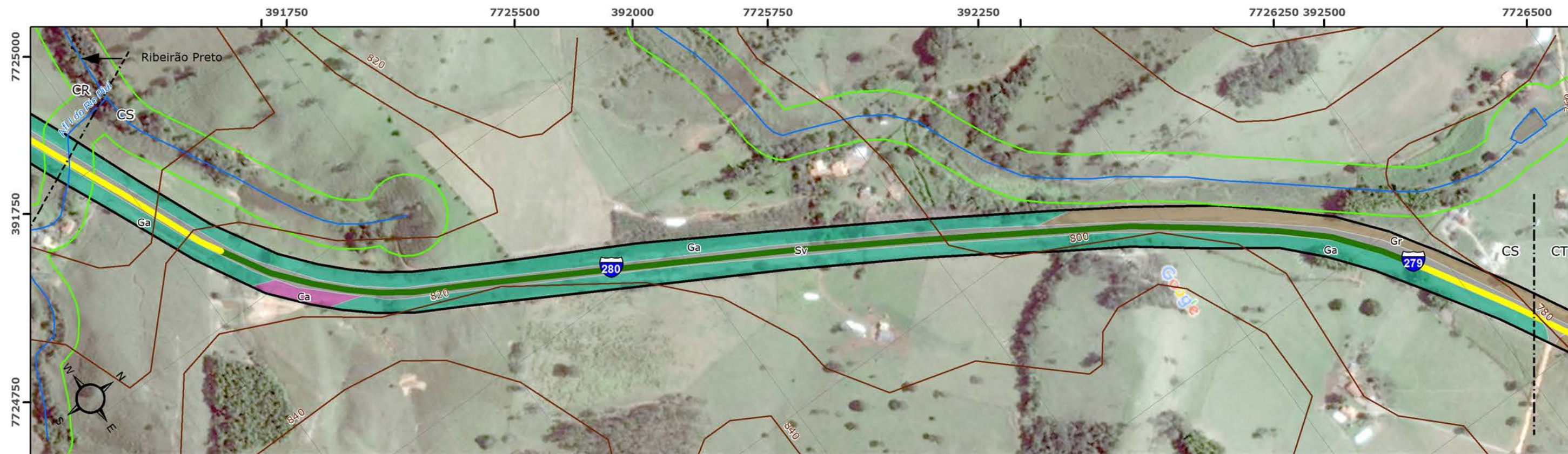

**Legenda**

- Visadas de Fotos
- Sítios Arqueológicos
- Linhas de Transmissão de Energia
- Ferrovias
- Solos Hidromórficos
- Trechos de Serra
- Trechos Críticos Acidentados
- Curvas de Nível
- Hidrografia
- APP
- ADA LIC
- ADA LP/LI
- ADA LOC

- Mancha Urbana
- Regiões Cársticas
- Unidades de Conservação
- ZA Serra da Canastra
- Faixa de Proteção (3.000 m)

- Usos do Solo**
- Ae Adensamento de espécies exóticas
  - Au Áreas Urbanizadas
  - Ca Campo Antrópico
  - Cc Campo Cerrado
  - Cr Campo Rupestre
  - Ce Cerrado

- Ce Cerradão
- Du Demais Usos Agrícolas
- Fe Floresta Estacional
- Gr Gramíneas
- Ga Gramíneas com Árvores Isoladas
- Pa Pastagem
- Sv Sistema Viário

<b>Volume V: MAPA SÍNTESE DO DIAGNÓSTICO AMBIENTAL DA ADA</b>		FOLHA 45/108	Nº GEOTEC NG006-RT002-DE038-R0
PROJETO: Estudo de Impacto Ambiental (EIA) - Operação, Ampliações e Manutenção da Malha Rodoviária			
LOCAL: MG-050, BR-265/MG e BR-265/MG			
DATA	ESCALA	DESENHO	VERIFICADO
JUNHO/2016	1:5.000	JULIANA CAETANO	THAIS PAGOTTO
		RESP. TÉCNICO EDUARDO CAMPOS CREA 5060866872/D	

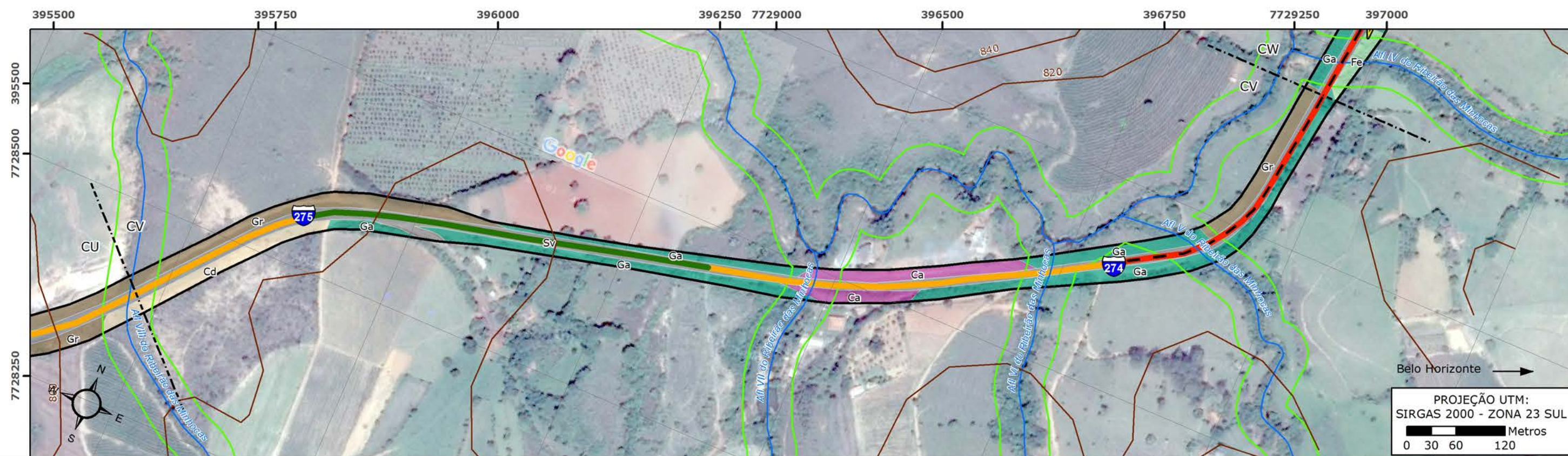
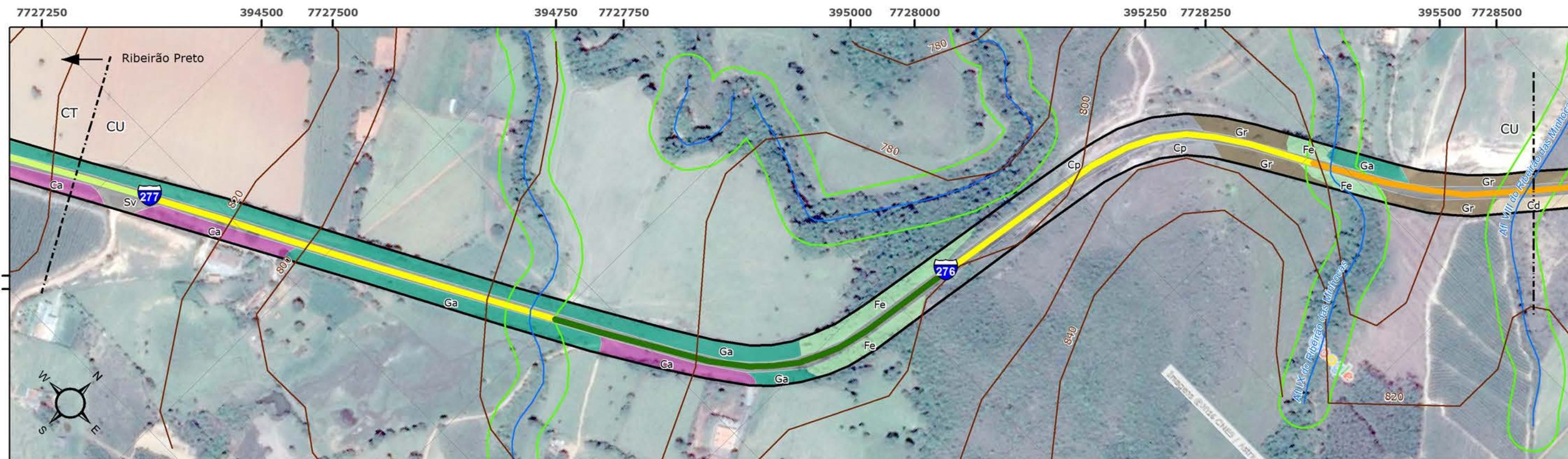

**Legenda**

- Visadas de Fotos
- Sítios Arqueológicos
- Linhas de Transmissão de Energia
- Ferrovias
- Solos Hidromórficos
- Trechos de Serra
- Trechos Críticos Acidentados
- Curvas de Nível
- Hidrografia
- APP
- ADA LIC
- ADA LP/LI
- ADA LOC
- Mancha Urbana
- Regiões Cársticas
- Unidades de Conservação
- ZA Serra da Canastra
- Faixa de Proteção (3.000 m)

**Usos do Solo**

- Ae Adensamento de espécies exóticas
- Au Áreas Urbanizadas
- Ca Campo Antrópico
- Cc Campo Cerrado
- Cr Campo Rupestre
- Ce Cerrado
- Ce Cerradão
- Du Demais Usos Agrícolas
- Fe Floresta Estacional
- Gr Gramíneas
- Ga Gramíneas com Árvores Isoladas
- Pa Pastagem
- Sv Sistema Viário

<b>Volume V: MAPA SÍNTESE DO DIAGNÓSTICO AMBIENTAL DA ADA</b>		FOLHA 46/108	Nº GEOTEC NG006-RT002-DE038-R0
PROJETO: Estudo de Impacto Ambiental (EIA) - Operação, Ampliações e Manutenção da Malha Rodoviária			
LOCAL: MG-050, BR-265/MG e BR-265/MG			
DATA	ESCALA	DESENHO	VERIFICADO
JUNHO/2016	1:5.000	JULIANA CAETANO	THAIS PAGOTTO
		RESP. TÉCNICO EDUARDO CAMPOS CREA 5060866872/D	

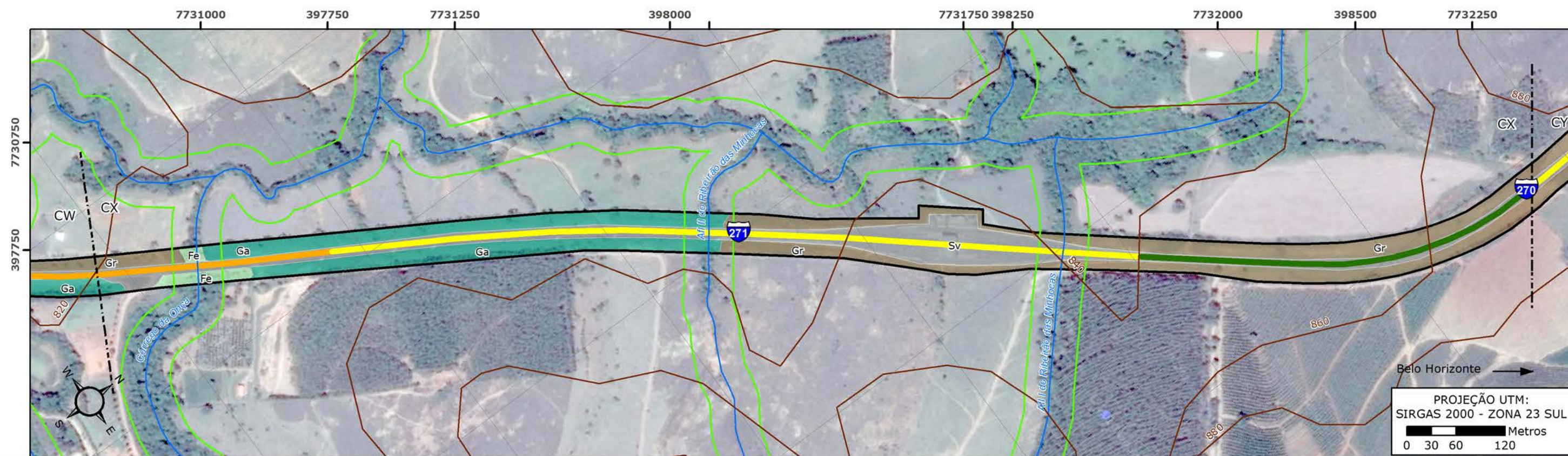
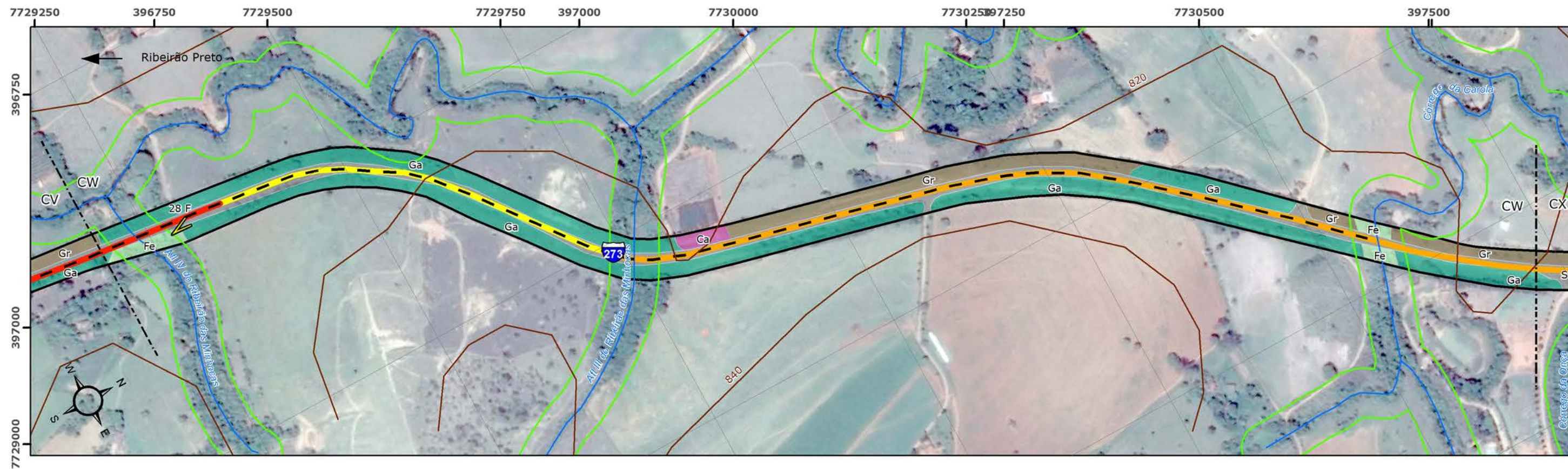

**Legenda**

- Visadas de Fotos
- Sítios Arqueológicos
- Linhas de Transmissão de Energia
- Ferrovias
- Solos Hidromórficos
- Trechos de Serra
- Trechos Críticos Acidentados
- Curvas de Nível
- Hidrografia
- APP
- ADA LIC
- ADA LP/LI
- ADA LOC
- Mancha Urbana
- Regiões Cársticas
- Unidades de Conservação
- ZA Serra da Canastra
- Faixa de Proteção (3.000 m)

**Usos do Solo**

- Adensamento de espécies exóticas
- Áreas Urbanizadas
- Campo Antrópico
- Campo Cerrado
- Campo Rupestre
- Cerrado
- Cerradão
- Demais Usos Agrícolas
- Floresta Estacional
- Gramíneas
- Gramíneas com Árvores Isoladas
- Pastagem
- Sistema Viário

<b>Volume V: MAPA SÍNTESE DO DIAGNÓSTICO AMBIENTAL DA ADA</b>		FOLHA 47/108	Nº GEOTEC NG006-RT002-DE038-R0
PROJETO: Estudo de Impacto Ambiental (EIA) - Operação, Ampliações e Manutenção da Malha Rodoviária			
LOCAL: MG-050, BR-265/MG e BR-265/MG			
DATA	ESCALA	DESENHO	VERIFICADO
JUNHO/2016	1:5.000	JULIANA CAETANO	THAIS PAGOTTO
		RESP. TÉCNICO EDUARDO CAMPOS CREA 5060866872/D	

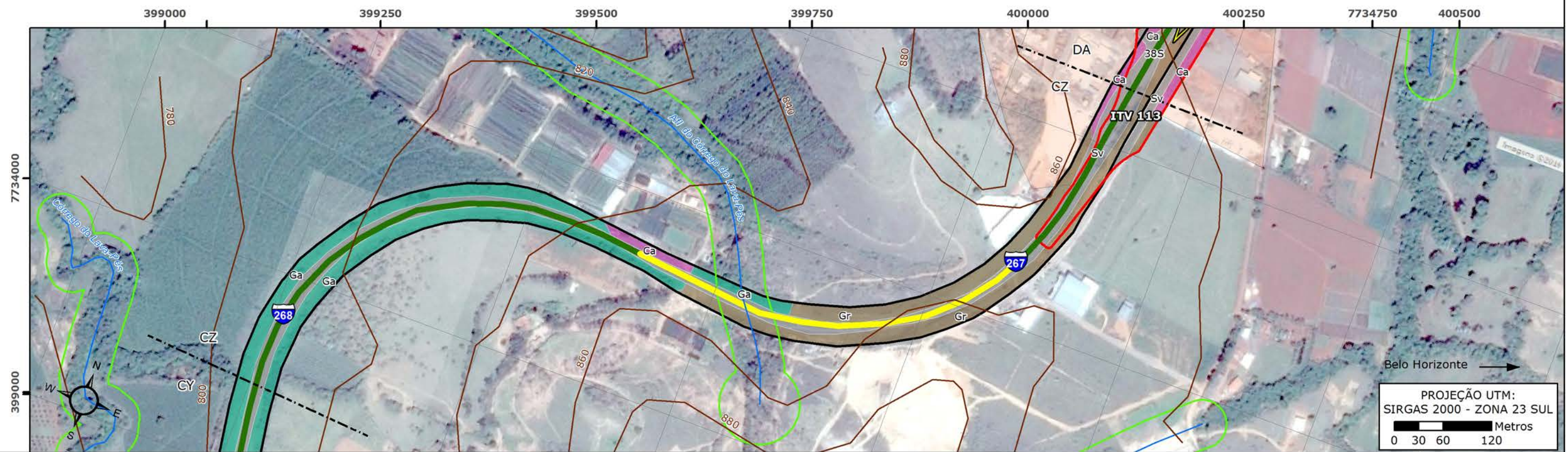
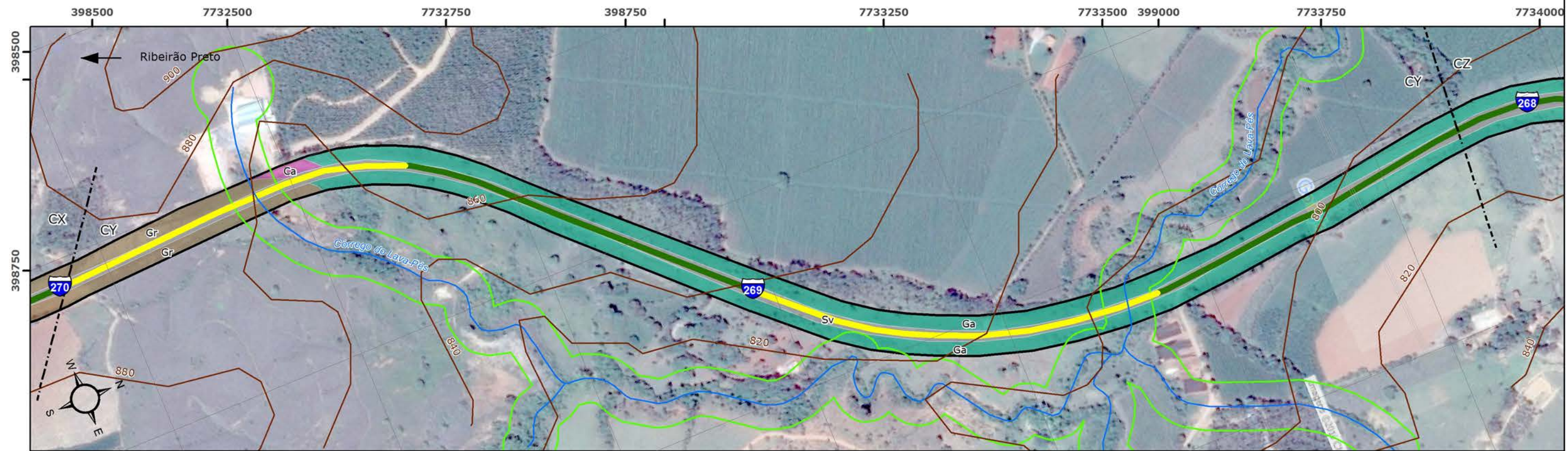

**Legenda**

- Visadas de Fotos
- Sítios Arqueológicos
- Linhas de Transmissão de Energia
- Ferrovias
- Solos Hidromórficos
- Trechos de Serra
- Trechos Críticos Acidentados
- Curvas de Nível
- Hidrografia
- APP
- ADA LIC
- ADA LP/LI
- ADA LOC

- Mancha Urbana
- Regiões Cársticas
- Unidades de Conservação
- ZA Serra da Canastra
- Faixa de Proteção (3.000 m)

- Usos do Solo**
- Ae Adensamento de espécies exóticas
  - Au Áreas Urbanizadas
  - Ca Campo Antrópico
  - Cc Campo Cerrado
  - Cr Campo Rupestre
  - Ce Cerrado

- Ce Cerradão
- Du Demais Usos Agrícolas
- Fe Floresta Estacional
- Gr Gramíneas
- Ga Gramíneas com Árvores Isoladas
- Pa Pastagem
- Sv Sistema Viário

<b>Volume V: MAPA SÍNTESE DO DIAGNÓSTICO AMBIENTAL DA ADA</b>		FOLHA 48/108	Nº GEOTEC NG006-RT002-DE038-R0
PROJETO: Estudo de Impacto Ambiental (EIA) - Operação, Ampliações e Manutenção da Malha Rodoviária			
LOCAL: MG-050, BR-265/MG e BR-265/MG			
DATA	ESCALA	DESENHO	VERIFICADO
JUNHO/2016	1:5.000	JULIANA CAETANO	THAIS PAGOTTO
		RESP. TÉCNICO EDUARDO CAMPOS CREA 5060866872/D	



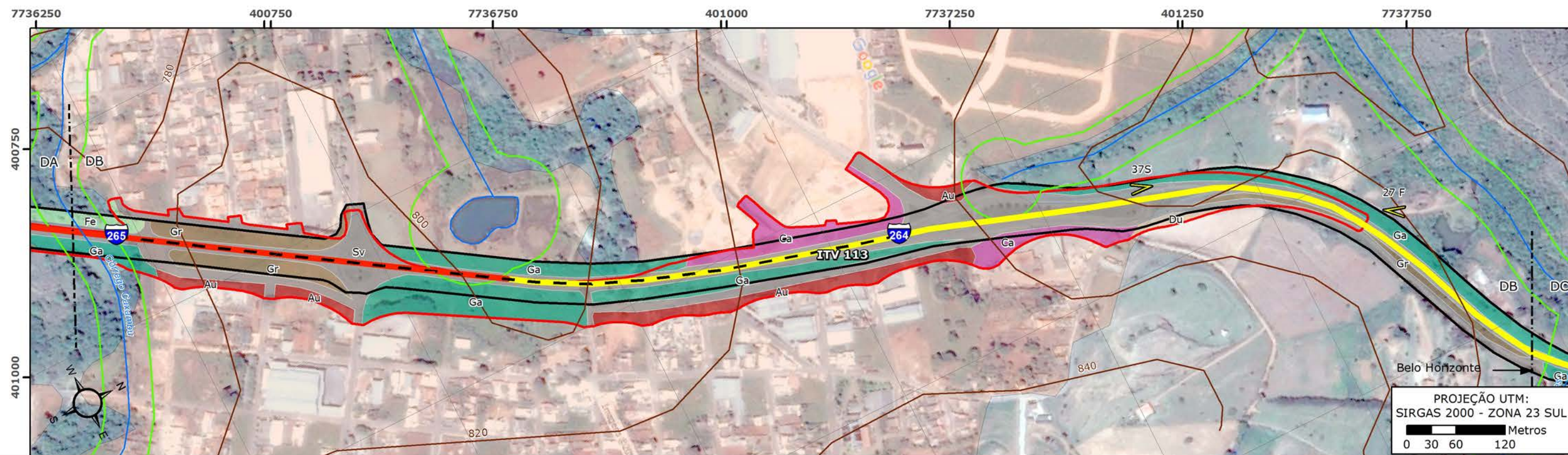
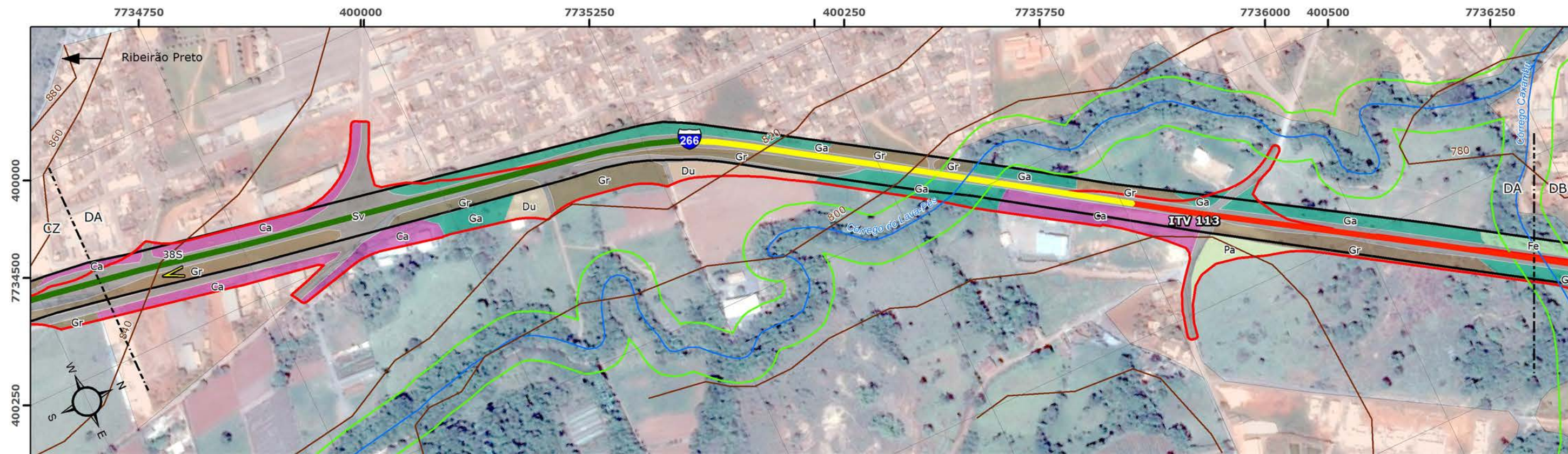

**Legenda**

- Visadas de Fotos
- Sítios Arqueológicos
- Linhas de Transmissão de Energia
- Ferrovias
- Solos Hidromórficos
- Trechos de Serra
- Trechos Críticos Acidentados
- Curvas de Nível
- Hidrografia
- APP
- ADA LIC
- ADA LP/LI
- ADA LOC
- Mancha Urbana
- Regiões Cársticas
- Unidades de Conservação
- ZA Serra da Canastra
- Faixa de Proteção (3.000 m)

**Usos do Solo**

- Ae Adensamento de espécies exóticas
- Au Áreas Urbanizadas
- Ca Campo Antrópico
- Cc Campo Cerrado
- Cr Campo Rupestre
- Ce Cerrado
- Ce Cerradão
- Du Demais Usos Agrícolas
- Fe Floresta Estacional
- Gr Gramíneas
- Ga Gramíneas com Árvores Isoladas
- Pa Pastagem
- Sv Sistema Viário

<b>Volume V: MAPA SÍNTESE DO DIAGNÓSTICO AMBIENTAL DA ADA</b>		FOLHA 49/108	Nº GEOTEC NG006-RT002-DE038-R0
PROJETO: Estudo de Impacto Ambiental (EIA) - Operação, Ampliações e Manutenção da Malha Rodoviária			
LOCAL: MG-050, BR-265/MG e BR-265/MG			
DATA	ESCALA	DESENHO	VERIFICADO
JUNHO/2016	1:5.000	JULIANA CAETANO	THAIS PAGOTTO
		RESP. TÉCNICO EDUARDO CAMPOS CREA 5060866872/D	

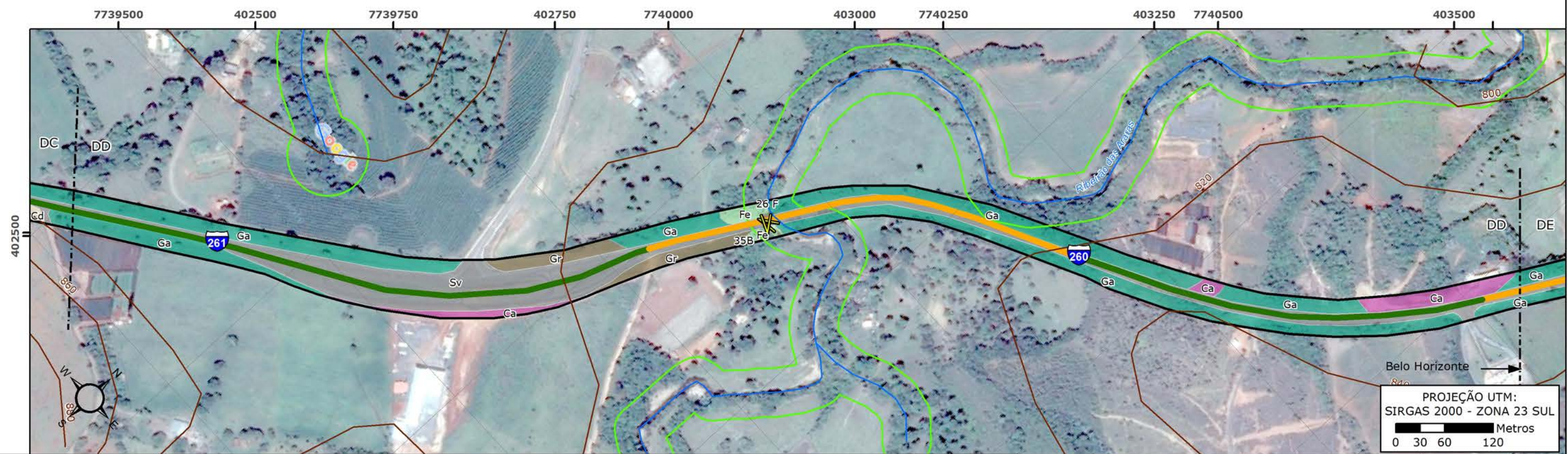
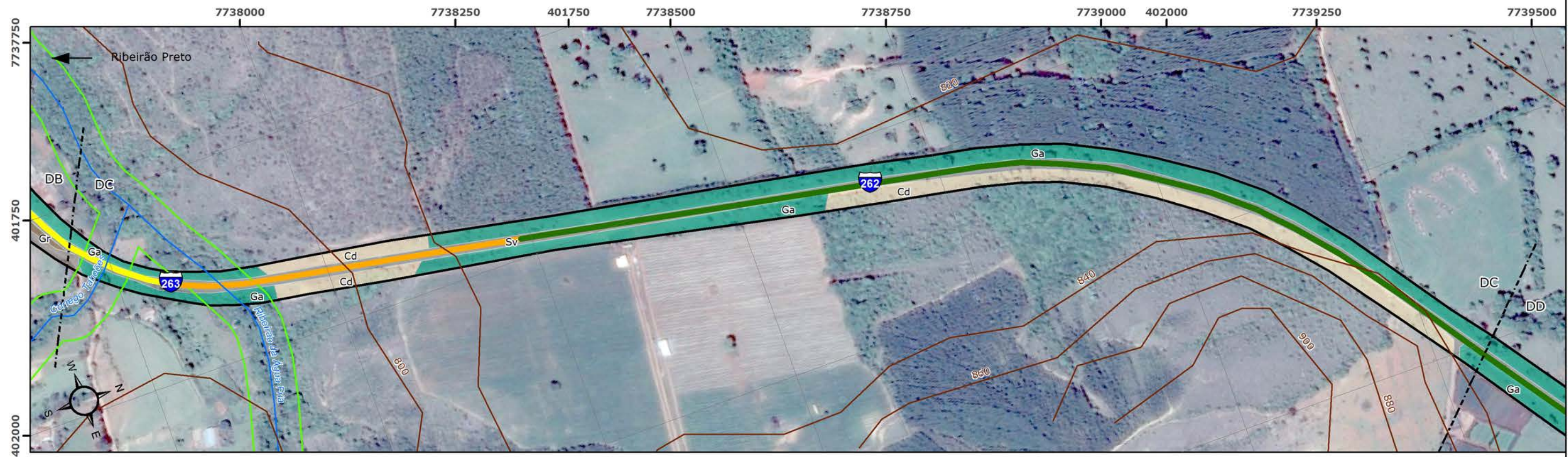

**Legenda**

- Visadas de Fotos
- Sítios Arqueológicos
- Linhas de Transmissão de Energia
- Ferrovias
- Solos Hidromórficos
- Trechos de Serra
- Trechos Críticos Acidentados
- Curvas de Nível
- Hidrografia
- APP
- ADA LIC
- ADA LP/LI
- ADA LOC

- Mancha Urbana
- Regiões Cársticas
- Unidades de Conservação
- ZA Serra da Canastra
- Faixa de Proteção (3.000 m)

**Usos do Solo**

- Adensamento de espécies exóticas
- Áreas Urbanizadas
- Campo Antrópico
- Campo Cerrado
- Campo Rupestre
- Cerrado
- Cerradão
- Demais Usos Agrícolas
- Floresta Estacional
- Gramíneas
- Gramíneas com Árvores Isoladas
- Pastagem
- Sistema Viário

<b>Volume V: MAPA SÍNTESE DO DIAGNÓSTICO AMBIENTAL DA ADA</b>		FOLHA 50/108	Nº GEOTEC NG006-RT002-DE038-R0
PROJETO: Estudo de Impacto Ambiental (EIA) - Operação, Ampliações e Manutenção da Malha Rodoviária			
LOCAL: MG-050, BR-265/MG e BR-265/MG			
DATA	ESCALA	DESENHO	VERIFICADO
JUNHO/2016	1:5.000	JULIANA CAETANO	THAIS PAGOTTO
		RESP. TÉCNICO EDUARDO CAMPOS CREA 5060866872/D	

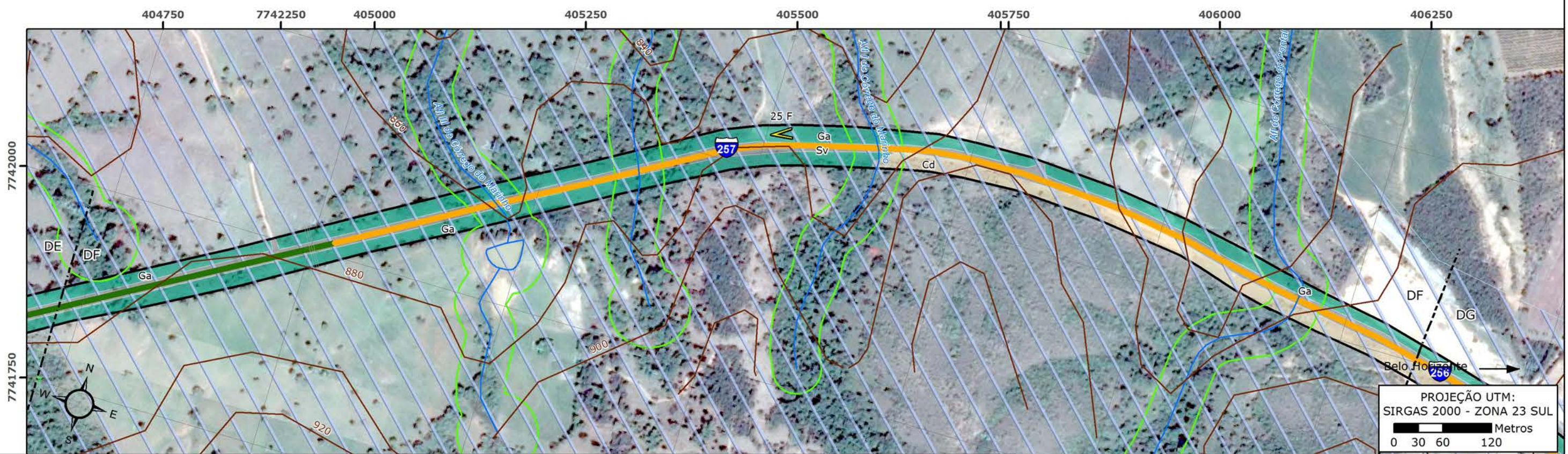
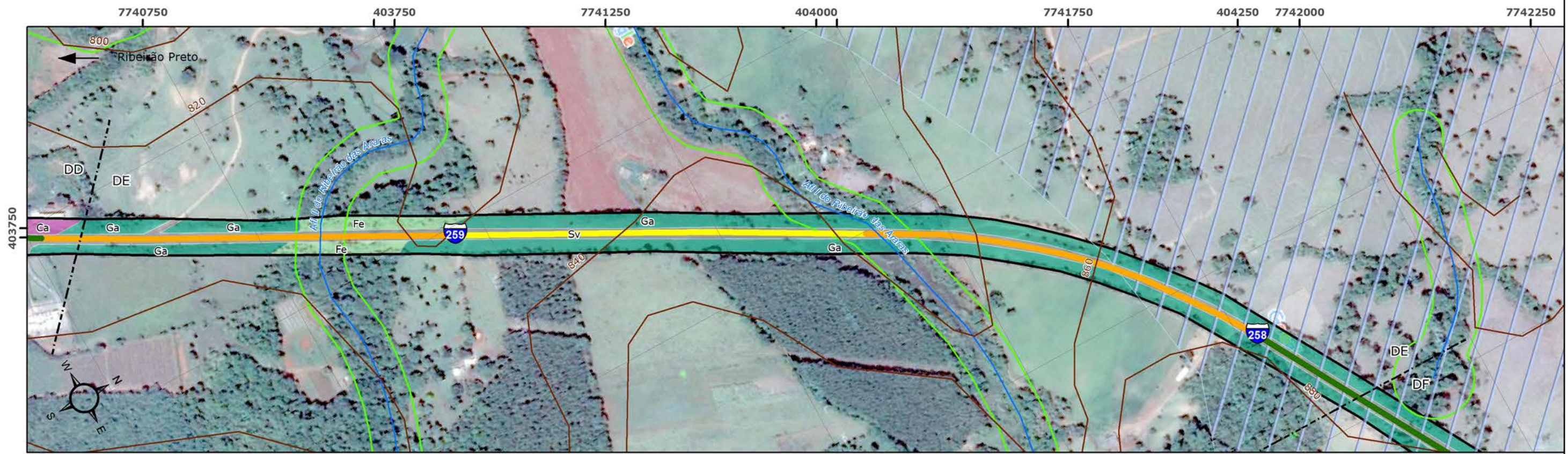

**Legenda**

- Visadas de Fotos
- Sítios Arqueológicos
- Linhas de Transmissão de Energia
- Ferrovias
- Solos Hidromórficos
- Trechos de Serra
- Trechos Críticos Acidentados
- Curvas de Nível
- Hidrografia
- APP
- ADA LIC
- ADA LP/LI
- ADA LOC
- Mancha Urbana
- Regiões Cársticas
- Unidades de Conservação
- ZA Serra da Canastra
- Faixa de Proteção (3.000 m)

**Usos do Solo**

- Ae Adensamento de espécies exóticas
- Au Áreas Urbanizadas
- Ca Campo Antrópico
- Cc Campo Cerrado
- Cr Campo Rupestre
- Ce Cerrado
- Ce Cerradão
- Du Demais Usos Agrícolas
- Fe Floresta Estacional
- Gr Gramíneas
- Ga Gramíneas com Árvores Isoladas
- Pa Pastagem
- Sv Sistema Viário

<b>Volume V: MAPA SÍNTESE DO DIAGNÓSTICO AMBIENTAL DA ADA</b>		FOLHA 51/108	Nº GEOTEC NG006-RT002-DE038-R0
PROJETO: Estudo de Impacto Ambiental (EIA) - Operação, Ampliações e Manutenção da Malha Rodoviária			
LOCAL: MG-050, BR-265/MG e BR-265/MG			
DATA	ESCALA	DESENHO	VERIFICADO
JUNHO/2016	1:5.000	JULIANA CAETANO	THAIS PAGOTTO
RESP. TÉCNICO EDUARDO CAMPOS CREA 5060866872/D			

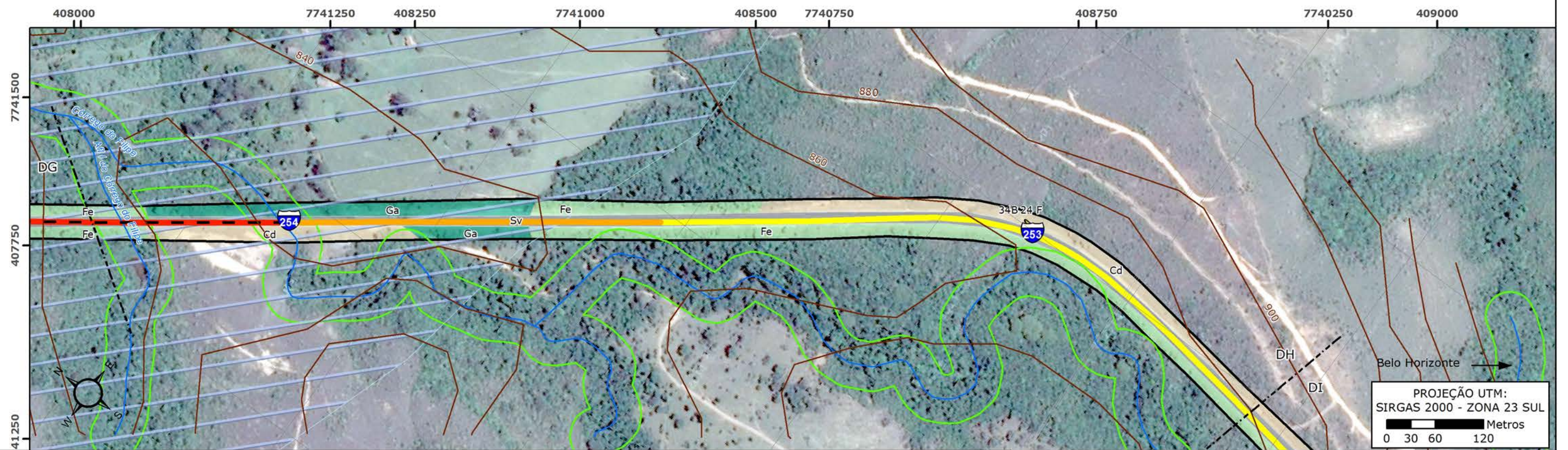
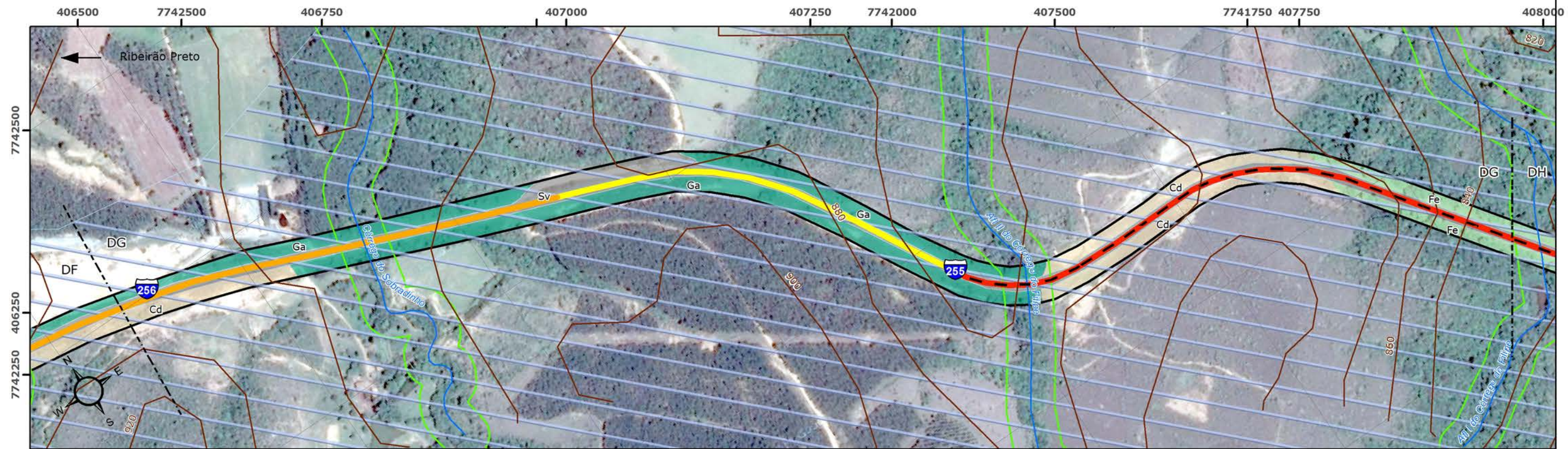

**Legenda**

- Visadas de Fotos
- Sítios Arqueológicos
- Linhas de Transmissão de Energia
- Ferrovias
- Solos Hidromórficos
- Trechos de Serra
- Trechos Críticos Acidentados
- Curvas de Nível
- Hidrografia
- APP
- ADA LIC
- ADA LP/LI
- ADA LOC

- Mancha Urbana
- Regiões Cársticas
- Unidades de Conservação
- ZA Serra da Canastra
- Faixa de Proteção (3.000 m)

- Usos do Solo**
- Ae Adensamento de espécies exóticas
  - Au Áreas Urbanizadas
  - Ca Campo Antrópico
  - Cc Campo Cerrado
  - Cr Campo Rupestre
  - Ce Cerrado

- Ce Cerradão
- Du Demais Usos Agrícolas
- Fe Floresta Estacional
- Gr Gramíneas
- Ga Gramíneas com Árvores Isoladas
- Pa Pastagem
- Sv Sistema Viário

<b>Volume V: MAPA SÍNTESE DO DIAGNÓSTICO AMBIENTAL DA ADA</b>		FOLHA 52/108	Nº GEOTEC NG006-RT002-DE038-R0
PROJETO: Estudo de Impacto Ambiental (EIA) - Operação, Ampliações e Manutenção da Malha Rodoviária			
LOCAL: MG-050, BR-265/MG e BR-265/MG			
DATA	ESCALA	DESENHO	VERIFICADO
JUNHO/2016	1:5.000	JULIANA CAETANO	THAIS PAGOTTO
		RESP. TÉCNICO EDUARDO CAMPOS CREA 5060866872/D	

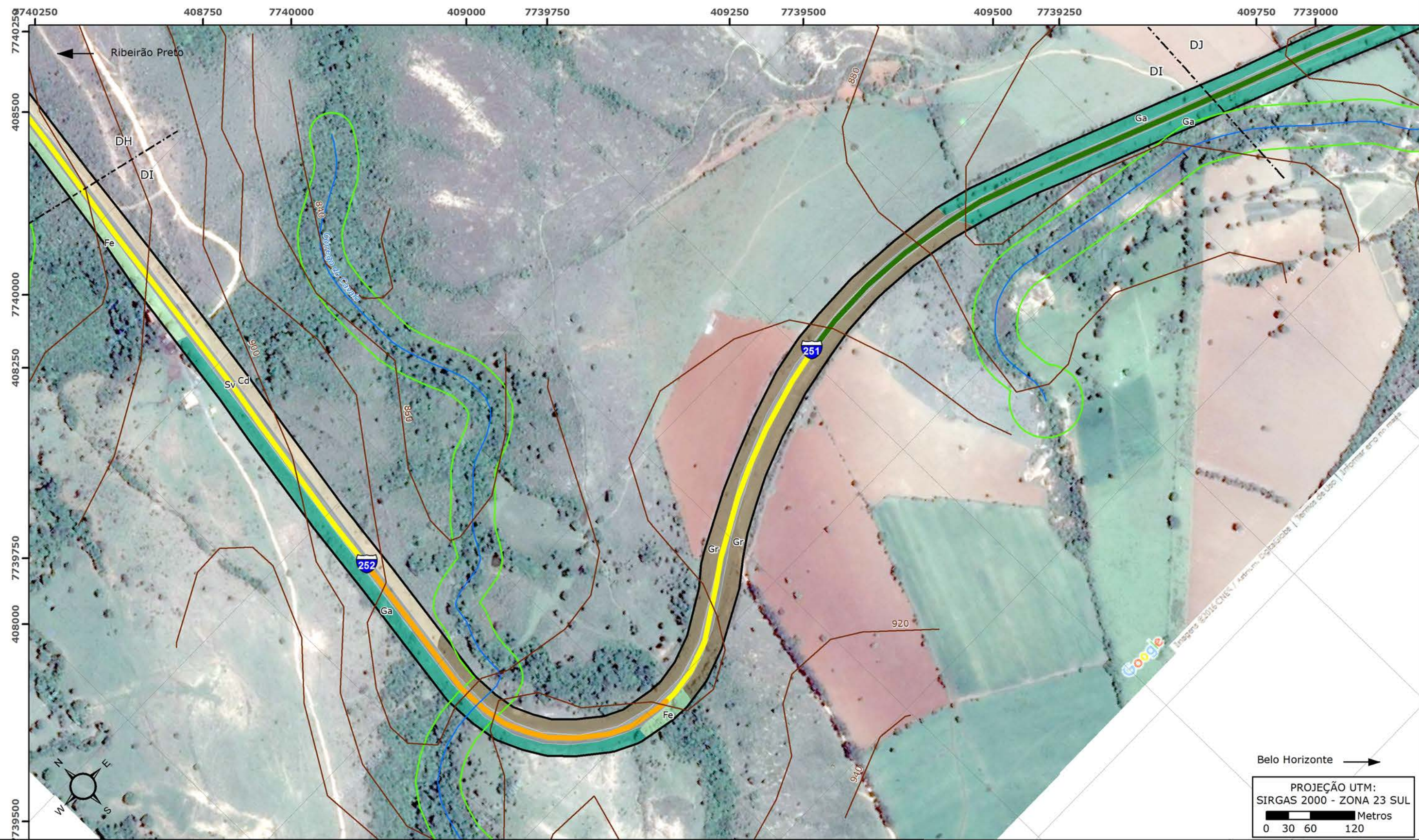

**Legenda**

- |                                  |                 |                             |                                     |                                   |
|----------------------------------|-----------------|-----------------------------|-------------------------------------|-----------------------------------|
| Visadas de Fotos                 | Curvas de Nível | Mancha Urbana               | <b>Usos do Solo</b>                 | Cerradão                          |
| Sítios Arqueológicos             | Hidrografia     | Regiões Cársticas           | Ae Adensamento de espécies exóticas | Du Demais Usos Agrícolas          |
| Linhas de Transmissão de Energia | APP             | Unidades de Conservação     | Au Áreas Urbanizadas                | Fe Floresta Estacional            |
| Ferrovias                        | ADA LIC         | ZA Serra da Canastra        | Ca Campo Antrópico                  | Gr Gramíneas                      |
| Solos Hidromórficos              | ADA LP/LI       | Faixa de Proteção (3.000 m) | Cc Campo Cerrado                    | Ga Gramíneas com Árvores Isoladas |
| Trechos de Serra                 | ADA LOC         |                             | Cr Campo Rupestre                   | Pa Pastagem                       |
| Trechos Críticos Acidentados     |                 |                             | Ce Cerrado                          | Sv Sistema Viário                 |

Belo Horizonte →

PROJEÇÃO UTM:  
SIRGAS 2000 - ZONA 23 SUL

0 30 60 120 Metros

<b>Volume V: MAPA SÍNTESE DO DIAGNÓSTICO AMBIENTAL DA ADA</b>		FOLHA 53/108	Nº GEOTEC NG006-RT002-DE038-R0
PROJETO: Estudo de Impacto Ambiental (EIA) - Operação, Ampliações e Manutenção da Malha Rodoviária			
LOCAL: MG-050, BR-265/MG e BR-265/MG			
DATA	ESCALA	DESENHO	VERIFICADO
JUNHO/2016	1:5.000	JULIANA CAETANO	THAIS PAGOTTO
		RESP. TÉCNICO EDUARDO CAMPOS CREA 5060866872/D	

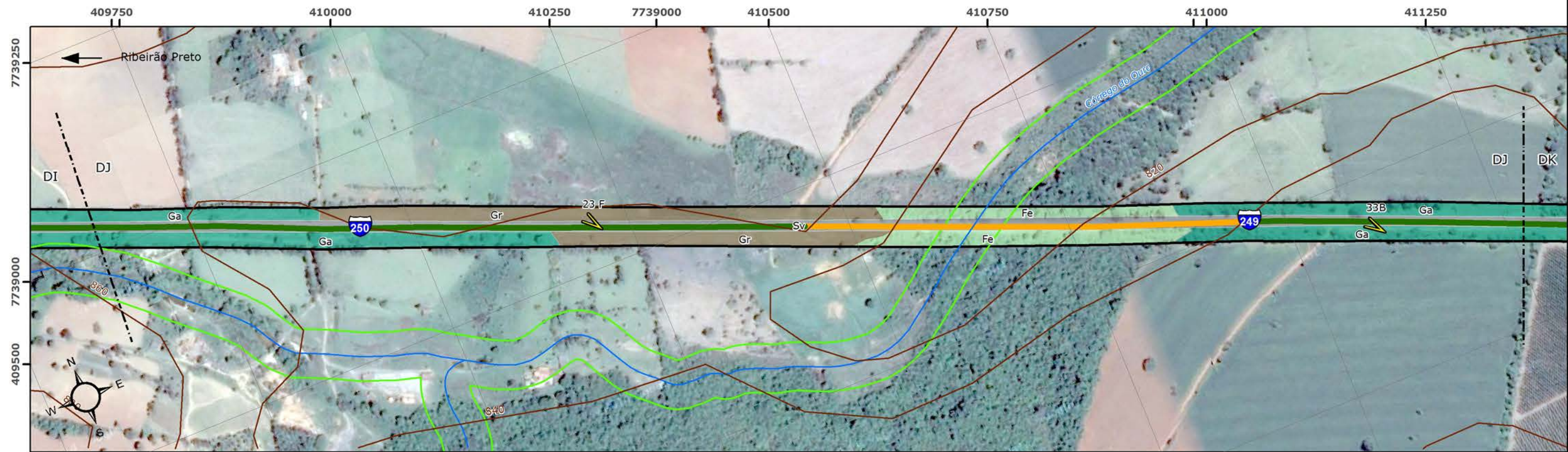

PROJEÇÃO UTM:  
SIRGAS 2000 - ZONA 23 SUL  
0 30 60 120 Metros

**Legenda**

- Visadas de Fotos
- Sítios Arqueológicos
- Linhas de Transmissão de Energia
- Ferrovias
- Solos Hidromórficos
- Trechos de Serra
- Trechos Críticos Acidentados
- Curvas de Nível
- Hidrografia
- APP
- ADA LIC
- ADA LP/LI
- ADA LOC
- Mancha Urbana
- Regiões Cársticas
- Unidades de Conservação
- ZA Serra da Canastra
- Faixa de Proteção (3.000 m)

**Usos do Solo**

- Ae Adensamento de espécies exóticas
- Au Áreas Urbanizadas
- Ca Campo Antrópico
- Cc Campo Cerrado
- Cr Campo Rupestre
- Ce Cerrado
- Ce Cerradão
- Du Demais Usos Agrícolas
- Fe Floresta Estacional
- Gr Gramíneas
- Ga Gramíneas com Árvores Isoladas
- Pa Pastagem
- Sv Sistema Viário

<b>Volume V: MAPA SÍNTESE DO DIAGNÓSTICO AMBIENTAL DA ADA</b>		FOLHA 54/108	Nº GEOTEC NG006-RT002-DE038-R0
PROJETO: Estudo de Impacto Ambiental (EIA) - Operação, Ampliações e Manutenção da Malha Rodoviária			
LOCAL: MG-050, BR-265/MG e BR-265/MG			
DATA	ESCALA	DESENHO	VERIFICADO
JUNHO/2016	1:5.000	JULIANA CAETANO	THAIS PAGOTTO
		RESP. TÉCNICO EDUARDO CAMPOS CREA 5060866872/D	

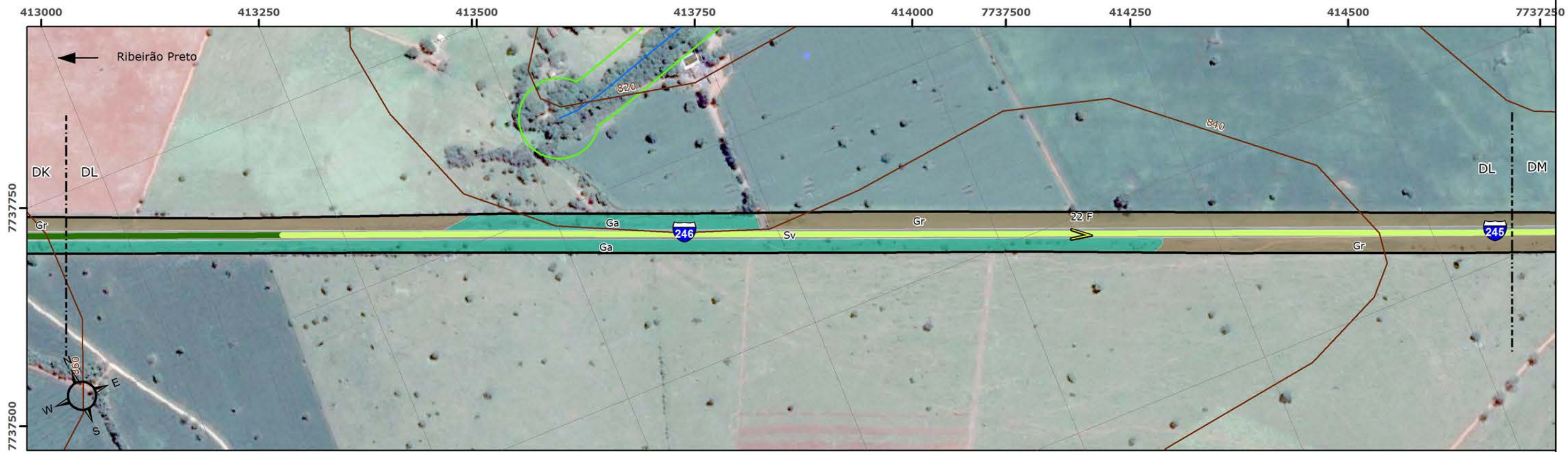

**Legenda**

- Visadas de Fotos
- Sítios Arqueológicos
- Linhas de Transmissão de Energia
- Ferrovias
- Solos Hidromórficos
- Trechos de Serra
- Trechos Críticos Acidentados
- Curvas de Nível
- Hidrografia
- APP
- ADA LIC
- ADA LP/LI
- ADA LOC
- Mancha Urbana
- Regiões Cársticas
- Unidades de Conservação
- ZA Serra da Canastra
- Faixa de Proteção (3.000 m)

**Usos do Solo**

- Adensamento de espécies exóticas
- Áreas Urbanizadas
- Campo Antrópico
- Campo Cerrado
- Campo Rupestre
- Cerrado
- Cerradão
- Demais Usos Agrícolas
- Floresta Estacional
- Gramíneas
- Gramíneas com Árvores Isoladas
- Pastagem
- Sistema Viário

<b>Volume V: MAPA SÍNTESE DO DIAGNÓSTICO AMBIENTAL DA ADA</b>		FOLHA 55/108	Nº GEOTEC NG006-RT002-DE038-R0
PROJETO: Estudo de Impacto Ambiental (EIA) - Operação, Ampliações e Manutenção da Malha Rodoviária			
LOCAL: MG-050, BR-265/MG e BR-265/MG			
DATA	ESCALA	DESENHO	VERIFICADO
JUNHO/2016	1:5.000	JULIANA CAETANO	THAIS PAGOTTO
		RESP. TÉCNICO EDUARDO CAMPOS CREA 5060866872/D	

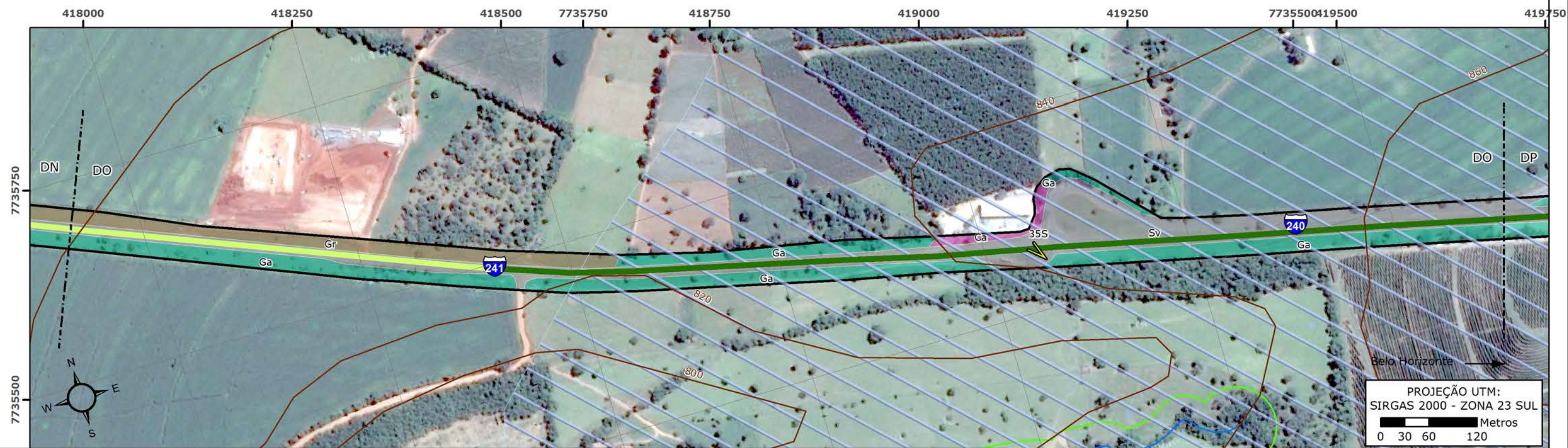
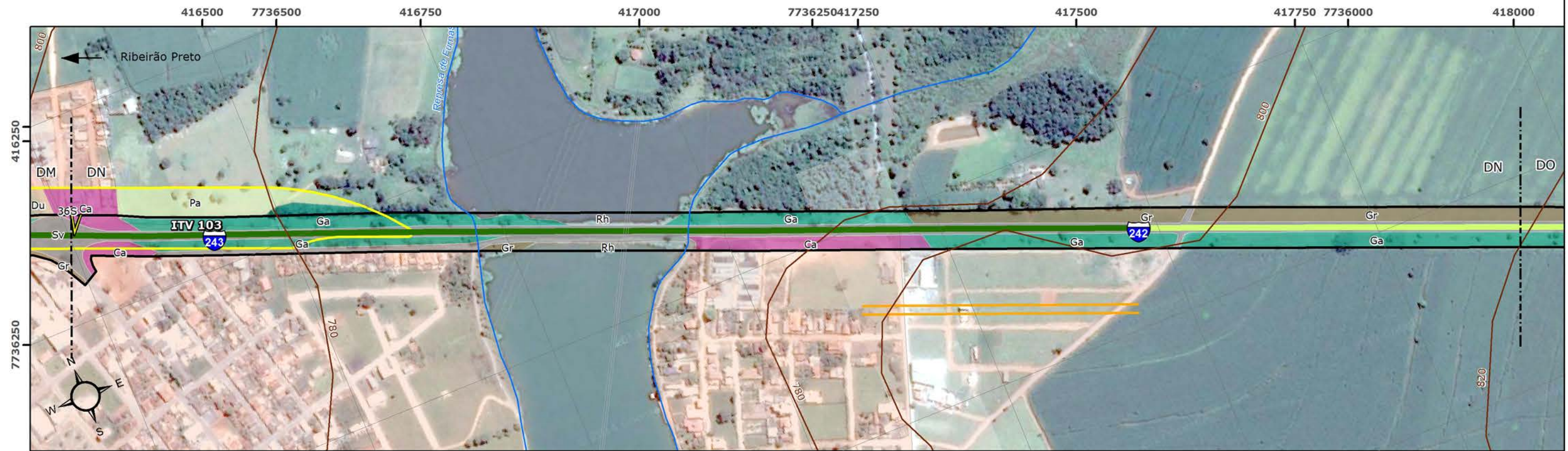

PROJEÇÃO UTM:  
SIRGAS 2000 - ZONA 23 SUL

0 30 60 120 Metros

**Legenda**

- Visadas de Fotos
- Sítios Arqueológicos
- Linhas de Transmissão de Energia
- Ferrovias
- Solos Hidromórficos
- Trechos de Serra
- Trechos Críticos Acidentados
- Curvas de Nível
- Hidrografia
- APP
- ADA LIC
- ADA LP/LI
- ADA LOC

- Mancha Urbana
- Regiões Cársticas
- Unidades de Conservação
- ZA Serra da Canastra
- Faixa de Proteção (3.000 m)

**Usos do Solo**

- Adensamento de espécies exóticas
- Áreas Urbanizadas
- Campo Antrópico
- Campo Cerrado
- Campo Rupestre
- Cerrado
- Cerradão
- Demais Usos Agrícolas
- Floresta Estacional
- Gramíneas
- Gramíneas com Árvores Isoladas
- Pastagem
- Sistema Viário

<b>Volume V: MAPA SÍNTESE DO DIAGNÓSTICO AMBIENTAL DA ADA</b>		FOLHA 56/108	Nº GEOTEC NG006-RT002-DE038-R0
PROJETO: Estudo de Impacto Ambiental (EIA) - Operação, Ampliações e Manutenção da Malha Rodoviária			
LOCAL: MG-050, BR-265/MG e BR-265/MG			
DATA	ESCALA	DESENHO	VERIFICADO
JUNHO/2016	1:5.000	JULIANA CAETANO	THAIS PAGOTTO
		RESP. TÉCNICO EDUARDO CAMPOS CREA 5060866872/D	



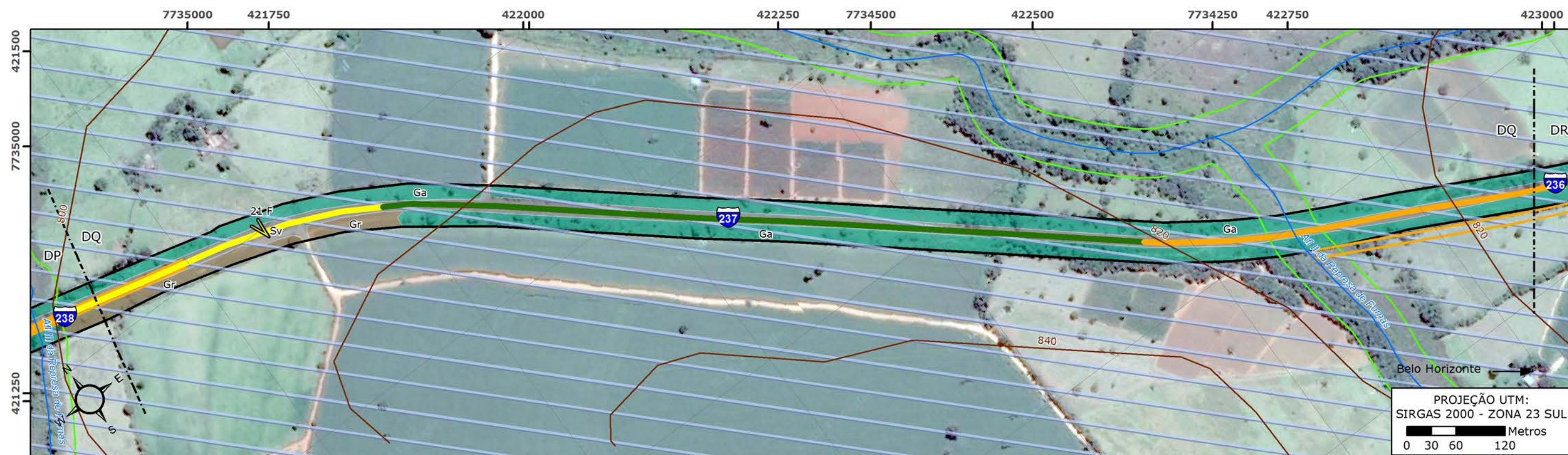
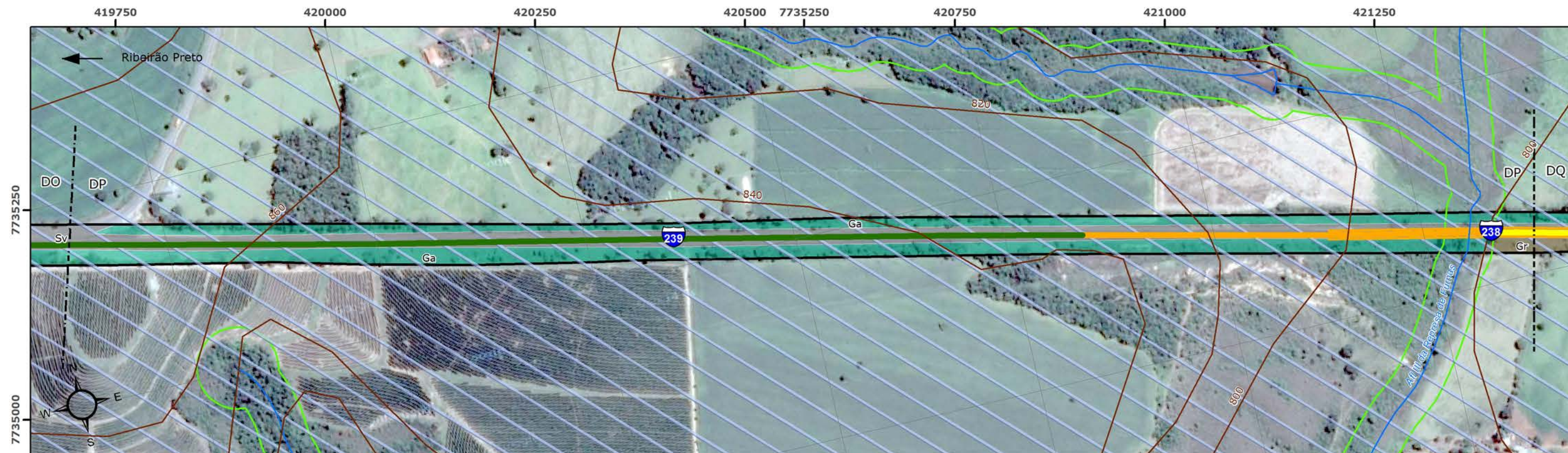

**Legenda**

- Visadas de Fotos
- Sítios Arqueológicos
- Linhas de Transmissão de Energia
- Ferrovias
- Solos Hidromórficos
- Trechos de Serra
- Trechos Críticos Acidentados
- Curvas de Nível
- Hidrografia
- APP
- ADA LIC
- ADA LP/LI
- ADA LOC
- Mancha Urbana
- Regiões Cársticas
- Unidades de Conservação
- ZA Serra da Canastra
- Faixa de Proteção (3.000 m)

**Usos do Solo**

- Ae Adensamento de espécies exóticas
- Au Áreas Urbanizadas
- Ca Campo Antrópico
- Cc Campo Cerrado
- Cr Campo Rupestre
- Ce Cerrado
- Ce Cerradão
- Du Demais Usos Agrícolas
- Fe Floresta Estacional
- Gr Gramíneas
- Ga Gramíneas com Árvores Isoladas
- Pa Pastagem
- Sv Sistema Viário

<b>Volume V: MAPA SÍNTESE DO DIAGNÓSTICO AMBIENTAL DA ADA</b>		FOLHA 57/108	Nº GEOTEC NG006-RT002-DE038-R0
PROJETO: Estudo de Impacto Ambiental (EIA) - Operação, Ampliações e Manutenção da Malha Rodoviária			
LOCAL: MG-050, BR-265/MG e BR-265/MG			
DATA	ESCALA	DESENHO	VERIFICADO
JUNHO/2016	1:5.000	JULIANA CAETANO	THAIS PAGOTTO
		RESP. TÉCNICO EDUARDO CAMPOS CREA 5060866872/D	

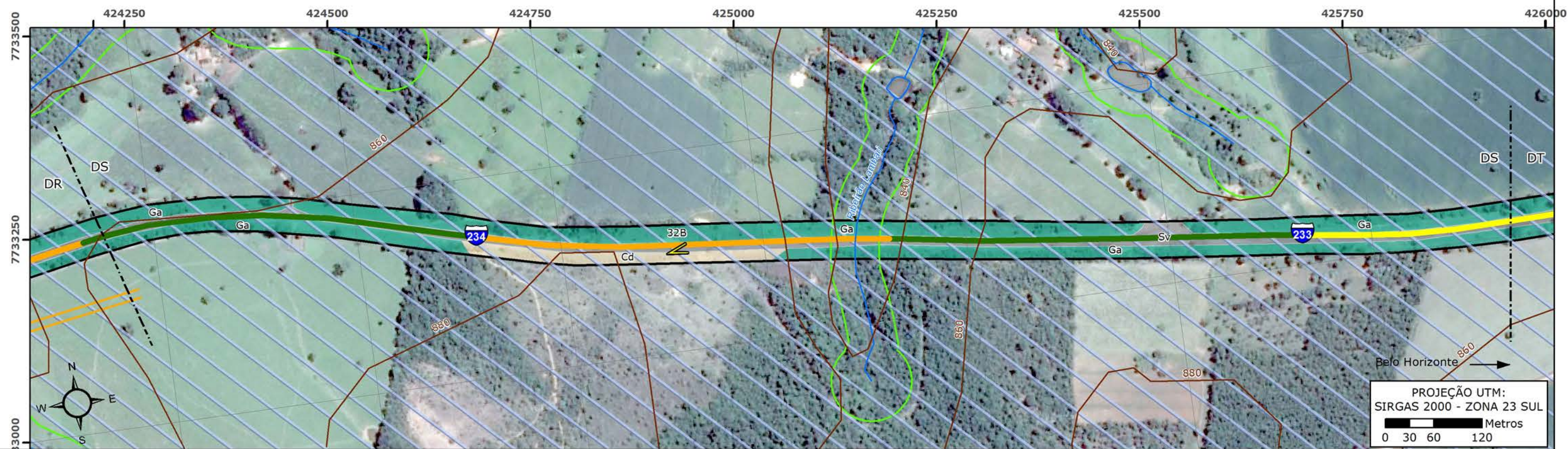
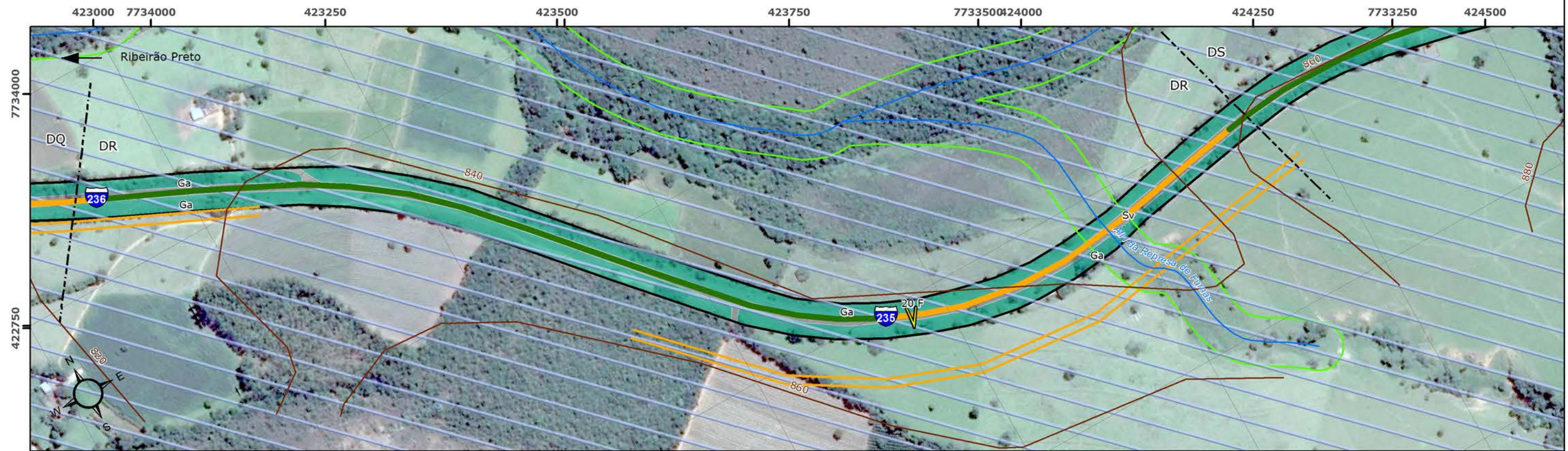

**Legenda**

- |                                  |                 |                             |  |  |
|----------------------------------|-----------------|-----------------------------|--|--|
| Visadas de Fotos                 | Curvas de Nível | Mancha Urbana               | <b>Ae</b> Adensamento de espécies exóticas | <b>Ce</b> Cerradão                       |
| Sítios Arqueológicos             | Hidrografia     | Regiões Cársticas           | <b>Au</b> Áreas Urbanizadas                | <b>Du</b> Demais Usos Agrícolas          |
| Linhas de Transmissão de Energia | APP             | Unidades de Conservação     | <b>Ca</b> Campo Antrópico                  | <b>Fe</b> Floresta Estacional            |
| Ferrovias                        | ADA LIC         | ZA Serra da Canastra        | <b>Cc</b> Campo Cerrado                    | <b>Gr</b> Gramíneas                      |
| Solos Hidromórficos              | ADA LP/LI       | Faixa de Proteção (3.000 m) | <b>Cr</b> Campo Rupestre                   | <b>Ga</b> Gramíneas com Árvores Isoladas |
| Trechos de Serra                 | ADA LOC         |                             | <b>Pa</b> Pastagem                         | <b>Sv</b> Sistema Viário                 |
| Trechos Críticos Acidentados     |                 |                             | <b>Ce</b> Cerrado                          |  |

<b>Volume V: MAPA SÍNTESE DO DIAGNÓSTICO AMBIENTAL DA ADA</b>		FOLHA 58/108	Nº GEOTEC NG006-RT002-DE038-R0
PROJETO: Estudo de Impacto Ambiental (EIA) - Operação, Ampliações e Manutenção da Malha Rodoviária			
LOCAL: MG-050, BR-265/MG e BR-265/MG			
DATA	ESCALA	DESENHO	VERIFICADO
JUNHO/2016	1:5.000	JULIANA CAETANO	THAIS PAGOTTO
		RESP. TÉCNICO EDUARDO CAMPOS CREA 5060866872/D	

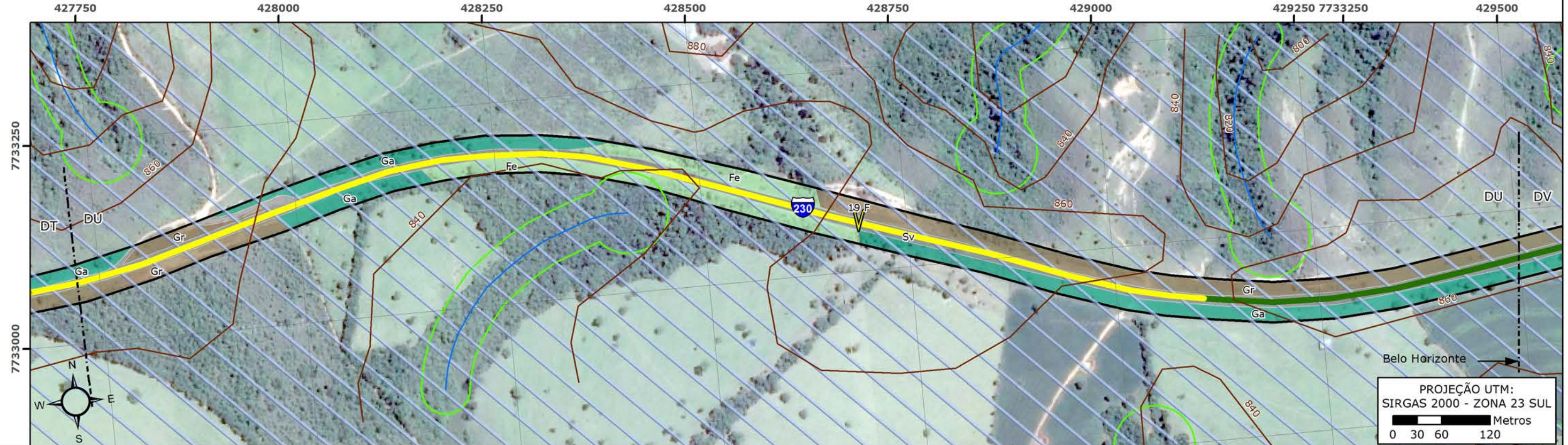
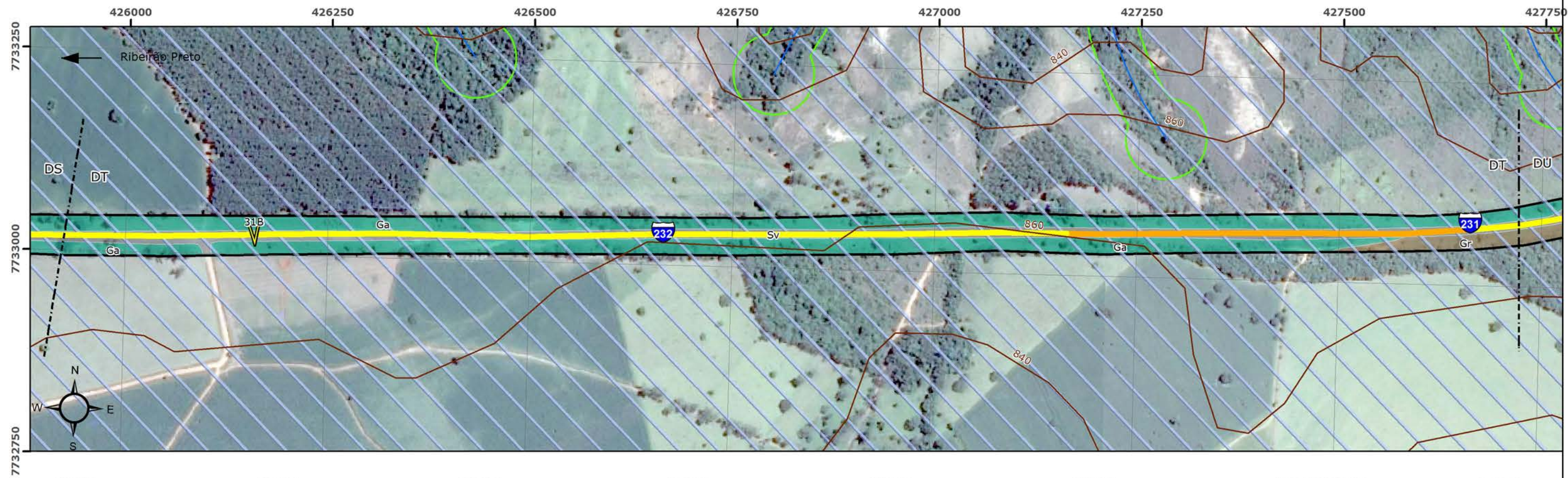

PROJEÇÃO UTM:  
SIRGAS 2000 - ZONA 23 SUL  
0 30 60 120 Metros

**Legenda**

- Visadas de Fotos
- Sítios Arqueológicos
- Linhas de Transmissão de Energia
- Ferrovias
- Solos Hidromórficos
- Trechos de Serra
- Trechos Críticos Acidentados
- Curvas de Nível
- Hidrografia
- APP
- ADA LIC
- ADA LP/LI
- ADA LOC
- Mancha Urbana
- Regiões Cársticas
- Unidades de Conservação
- ZA Serra da Canastra
- Faixa de Proteção (3.000 m)

**Usos do Solo**

- Adensamento de espécies exóticas
- Áreas Urbanizadas
- Campo Antrópico
- Campo Cerrado
- Campo Rupestre
- Cerrado
- Cerradão
- Demais Usos Agrícolas
- Floresta Estacional
- Gramíneas
- Gramíneas com Árvores Isoladas
- Pastagem
- Sistema Viário

<b>Volume V: MAPA SÍNTESE DO DIAGNÓSTICO AMBIENTAL DA ADA</b>		FOLHA 59/108	Nº GEOTEC NG006-RT002-DE038-R0
PROJETO: Estudo de Impacto Ambiental (EIA) - Operação, Ampliações e Manutenção da Malha Rodoviária			
LOCAL: MG-050, BR-265/MG e BR-265/MG			
DATA	ESCALA	DESENHO	VERIFICADO
JUNHO/2016	1:5.000	JULIANA CAETANO	THAIS PAGOTTO
		RESP. TÉCNICO EDUARDO CAMPOS CREA 5060866872/D	

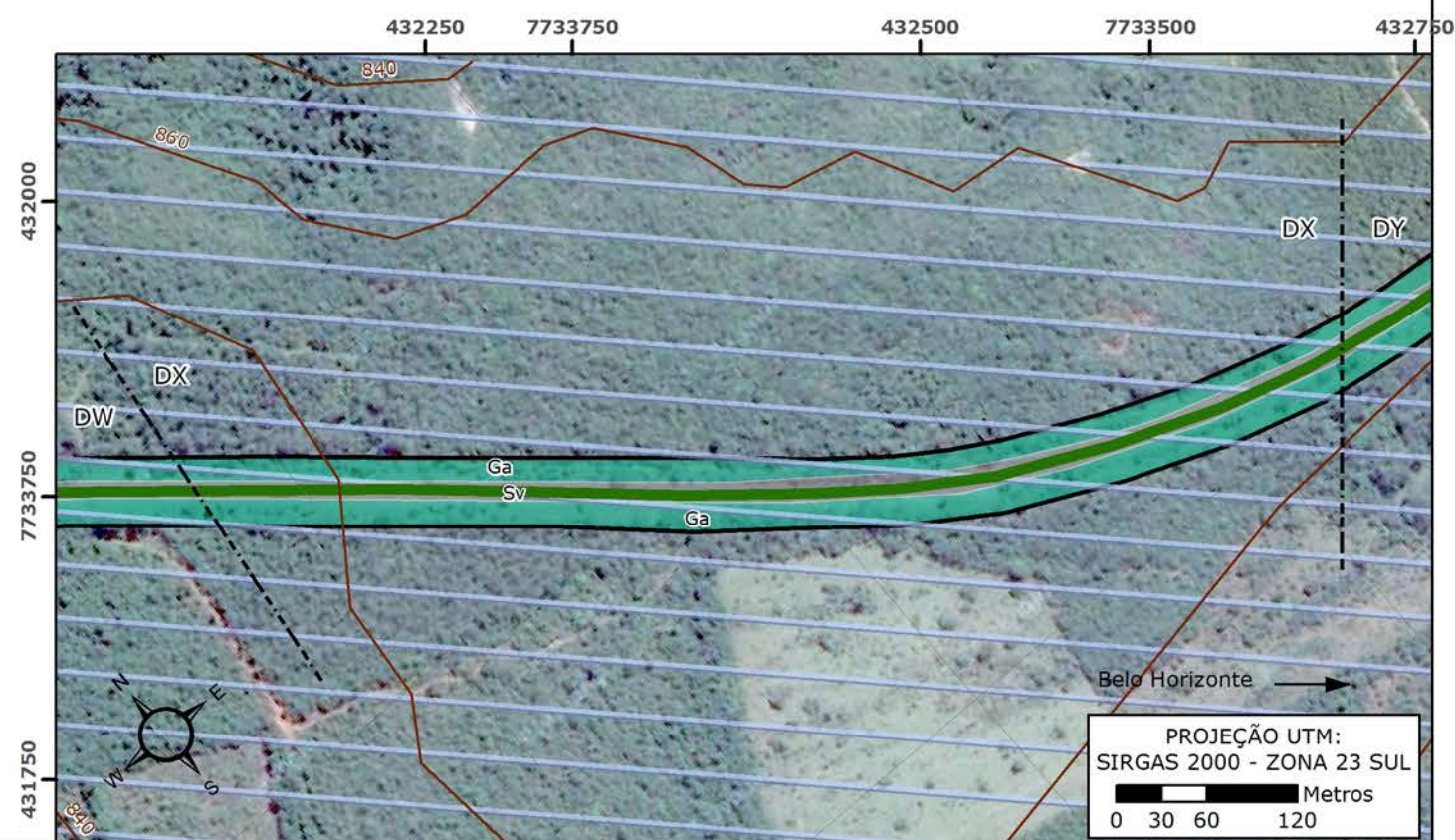
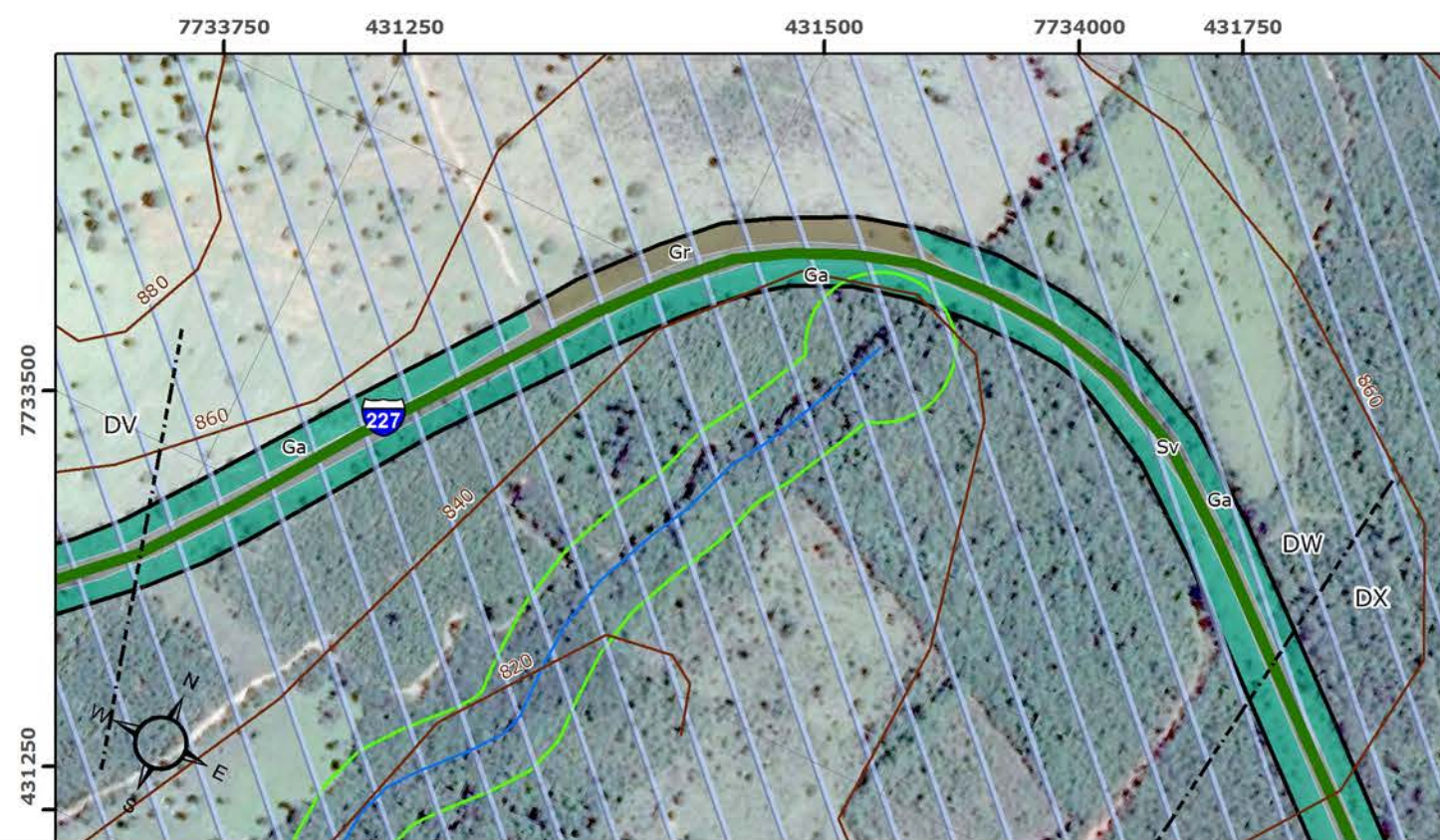
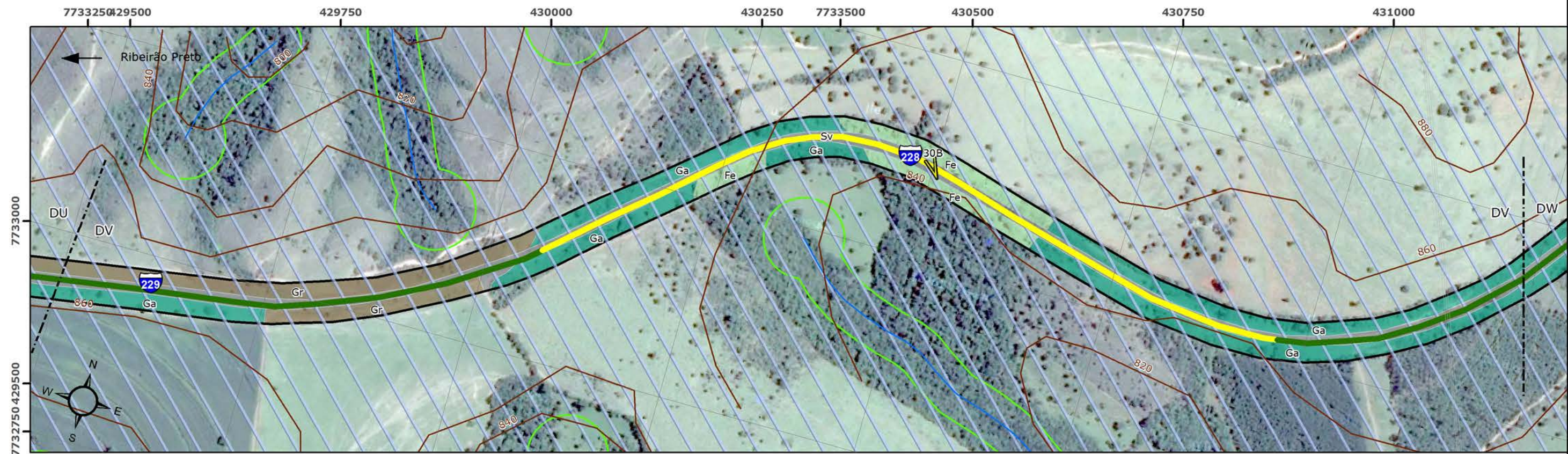

**Legenda**

- Visadas de Fotos
- Sítios Arqueológicos
- Linhas de Transmissão de Energia
- Ferrovias
- Solos Hidromórficos
- Trechos de Serra
- Trechos Críticos Acidentados
- Curvas de Nível
- Hidrografia
- APP
- ADA LIC
- ADA LP/LI
- ADA LOC

- Mancha Urbana
- Regiões Cársticas
- Unidades de Conservação
- ZA Serra da Canastra
- Faixa de Proteção (3.000 m)

**Usos do Solo**

- Ae Adensamento de espécies exóticas
- Au Áreas Urbanizadas
- Ca Campo Antrópico
- Cc Campo Cerrado
- Cr Campo Rupestre
- Ce Cerrado
- Ce Cerradão
- Du Demais Usos Agrícolas
- Fe Floresta Estacional
- Gr Gramíneas
- Ga Gramíneas com Árvores Isoladas
- Pa Pastagem
- Sv Sistema Viário

<b>Volume V: MAPA SÍNTESE DO DIAGNÓSTICO AMBIENTAL DA ADA</b>		FOLHA 60/108	Nº GEOTEC NG006-RT002-DE038-R0
PROJETO: Estudo de Impacto Ambiental (EIA) - Operação, Ampliações e Manutenção da Malha Rodoviária			
LOCAL: MG-050, BR-265/MG e BR-265/MG			
DATA	ESCALA	DESENHO	VERIFICADO
JUNHO/2016	1:5.000	JULIANA CAETANO	THAIS PAGOTTO
		RESP. TÉCNICO EDUARDO CAMPOS CREA 5060866872/D	

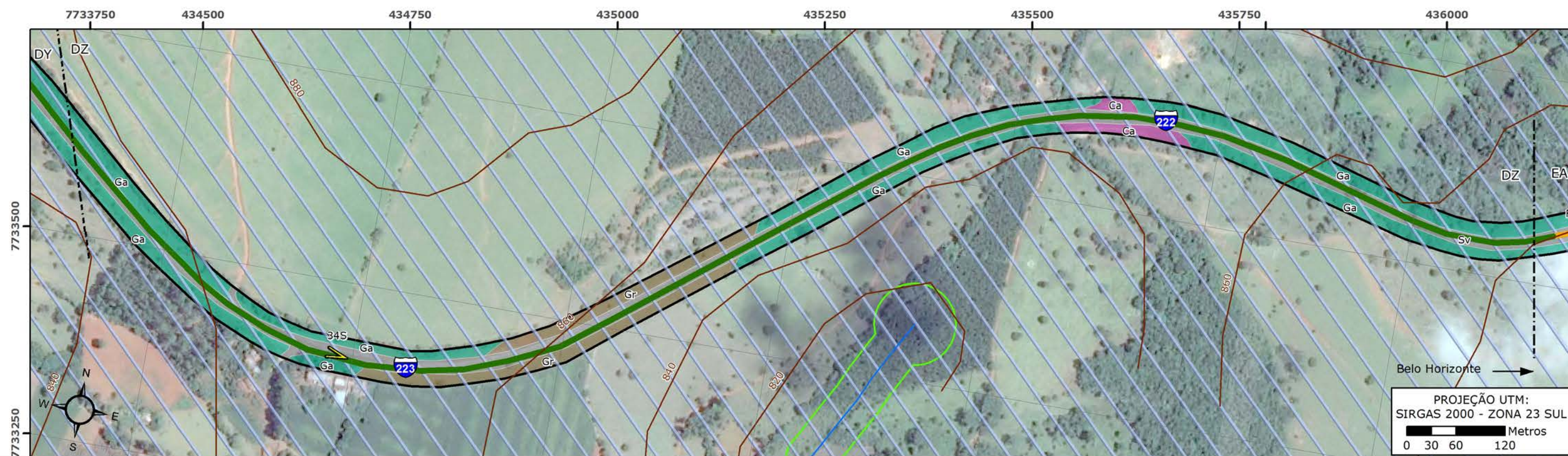
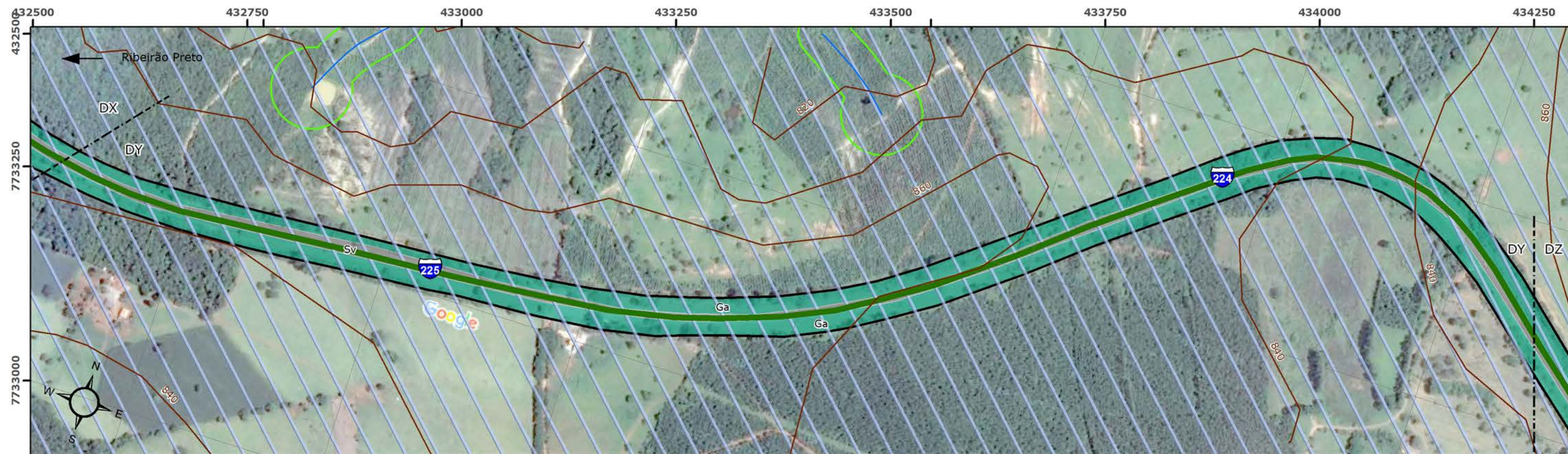

PROJEÇÃO UTM:  
SIRGAS 2000 - ZONA 23 SUL  
0 30 60 120 Metros

**Legenda**

- Visadas de Fotos
- Sítios Arqueológicos
- Linhas de Transmissão de Energia
- Ferrovias
- Solos Hidromórficos
- Trechos de Serra
- Trechos Críticos Acidentados
- Curvas de Nível
- Hidrografia
- APP
- ADA LIC
- ADA LP/LI
- ADA LOC
- Mancha Urbana
- Regiões Cársticas
- Unidades de Conservação
- ZA Serra da Canastra
- Faixa de Proteção (3.000 m)

**Usos do Solo**

- Ae Adensamento de espécies exóticas
- Au Áreas Urbanizadas
- Ca Campo Antrópico
- Cc Campo Cerrado
- Cr Campo Rupestre
- Ce Cerrado
- Ce Cerradão
- Du Demais Usos Agrícolas
- Fe Floresta Estacional
- Gr Gramíneas
- Ga Gramíneas com Árvores Isoladas
- Pa Pastagem
- Sv Sistema Viário

<b>Volume V: MAPA SÍNTESE DO DIAGNÓSTICO AMBIENTAL DA ADA</b>		FOLHA 61/108	Nº GEOTEC NG006-RT002-DE038-R0
PROJETO: Estudo de Impacto Ambiental (EIA) - Operação, Ampliações e Manutenção da Malha Rodoviária			
LOCAL: MG-050, BR-265/MG e BR-265/MG			
DATA	ESCALA	DESENHO	VERIFICADO
JUNHO/2016	1:5.000	JULIANA CAETANO	THAIS PAGOTTO
		RESP. TÉCNICO EDUARDO CAMPOS CREA 5060866872/D	

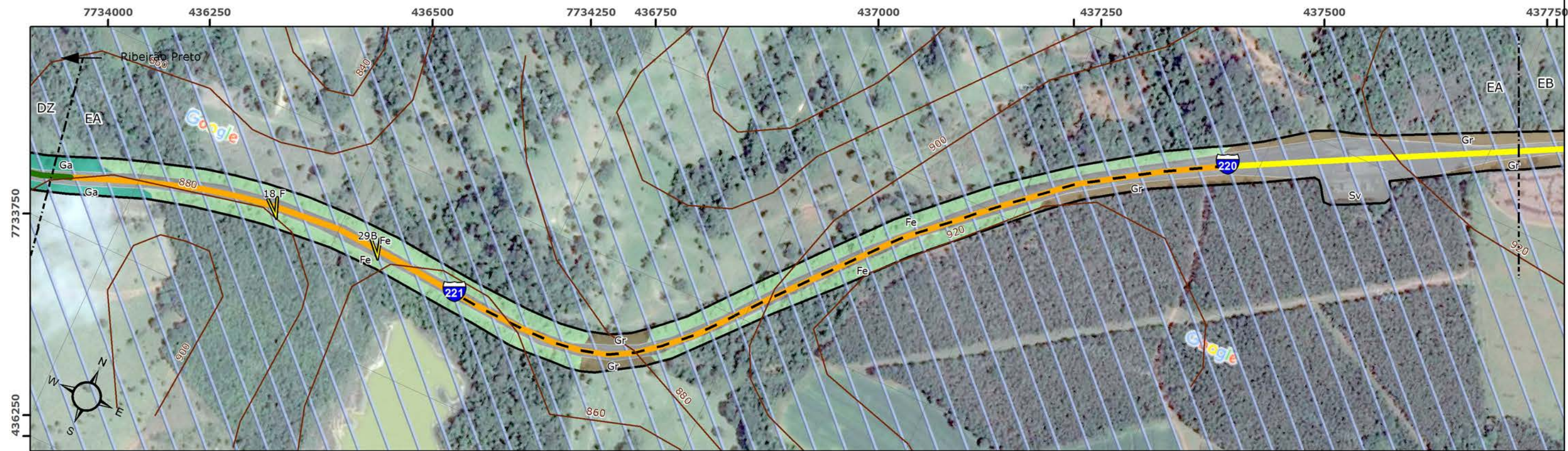

PROJEÇÃO UTM:  
SIRGAS 2000 - ZONA 23 SUL  
0 30 60 120 Metros

**Legenda**

- Visadas de Fotos
- Sítios Arqueológicos
- Linhas de Transmissão de Energia
- Ferrovias
- Solos Hidromórficos
- Trechos de Serra
- Trechos Críticos Acidentados
- Curvas de Nível
- Hidrografia
- APP
- ADA LIC
- ADA LP/LI
- ADA LOC
- Mancha Urbana
- Regiões Cársticas
- Unidades de Conservação
- ZA Serra da Canastra
- Faixa de Proteção (3.000 m)

**Usos do Solo**

- Ae Adensamento de espécies exóticas
- Au Áreas Urbanizadas
- Ca Campo Antrópico
- Cc Campo Cerrado
- Cr Campo Rupestre
- Ce Cerrado
- Ce Cerradão
- Du Demais Usos Agrícolas
- Fe Floresta Estacional
- Gr Gramíneas
- Ga Gramíneas com Árvores Isoladas
- Pa Pastagem
- Sv Sistema Viário

<b>Volume V: MAPA SÍNTESE DO DIAGNÓSTICO AMBIENTAL DA ADA</b>		FOLHA 62/108	Nº GEOTEC NG006-RT002-DE038-R0
PROJETO: Estudo de Impacto Ambiental (EIA) - Operação, Ampliações e Manutenção da Malha Rodoviária			
LOCAL: MG-050, BR-265/MG e BR-265/MG			
DATA	ESCALA	DESENHO	VERIFICADO
JUNHO/2016	1:5.000	JULIANA CAETANO	THAIS PAGOTTO
		RESP. TÉCNICO EDUARDO CAMPOS CREA 5060866872/D	

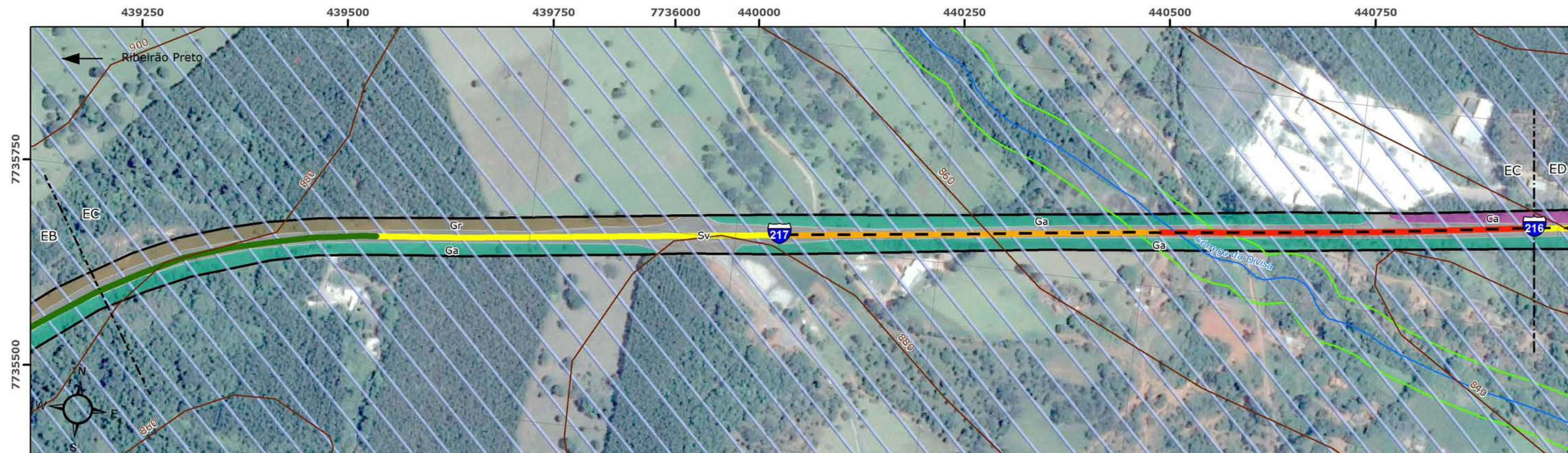

**Legenda**

- Visadas de Fotos
- Sítios Arqueológicos
- Linhas de Transmissão de Energia
- Ferrovias
- Solos Hidromórficos
- Trechos de Serra
- Trechos Críticos Acidentados
- Curvas de Nível
- Hidrografia
- APP
- ADA LIC
- ADA LP/LI
- ADA LOC
- Mancha Urbana
- Regiões Cársticas
- Unidades de Conservação
- ZA Serra da Canastra
- Faixa de Proteção (3.000 m)

**Usos do Solo**

- Adensamento de espécies exóticas
- Áreas Urbanizadas
- Campo Antrópico
- Campo Cerrado
- Campo Rupestre
- Cerrado
- Cerradão
- Demais Usos Agrícolas
- Floresta Estacional
- Gramíneas
- Gramíneas com Árvores Isoladas
- Pastagem
- Sistema Viário

<b>Volume V: MAPA SÍNTESE DO DIAGNÓSTICO AMBIENTAL DA ADA</b>		FOLHA 63/108	Nº GEOTEC NG006-RT002-DE038-R0
PROJETO: Estudo de Impacto Ambiental (EIA) - Operação, Ampliações e Manutenção da Malha Rodoviária			
LOCAL: MG-050, BR-265/MG e BR-265/MG			
DATA	ESCALA	DESENHO	VERIFICADO
JUNHO/2016	1:5.000	JULIANA CAETANO	THAIS PAGOTTO
		RESP. TÉCNICO EDUARDO CAMPOS CREA 5060866872/D	

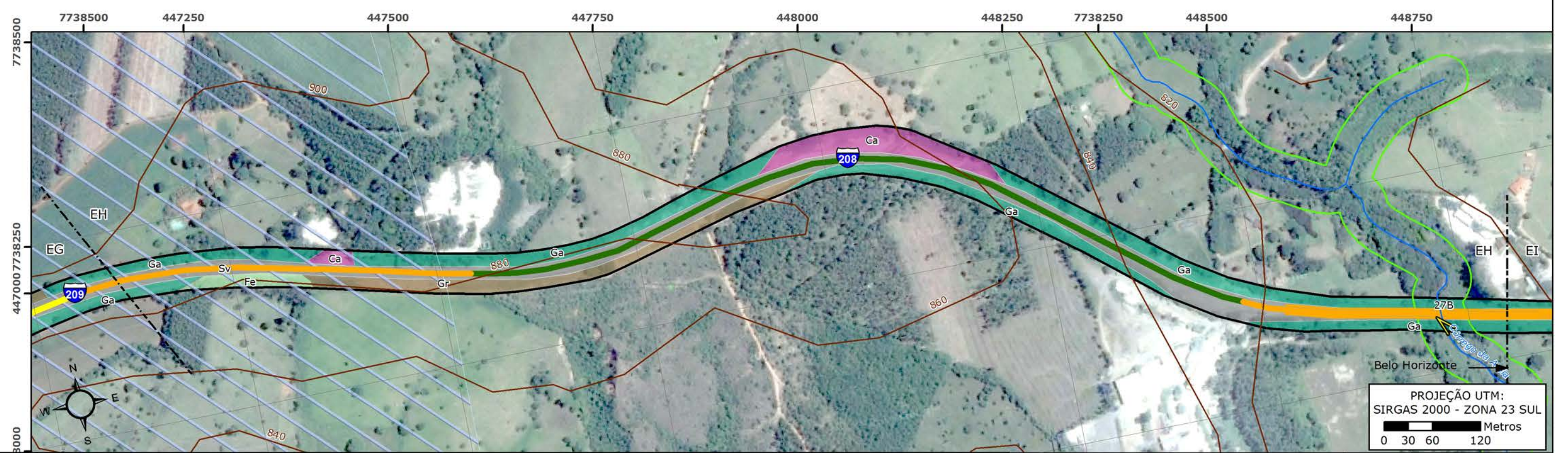
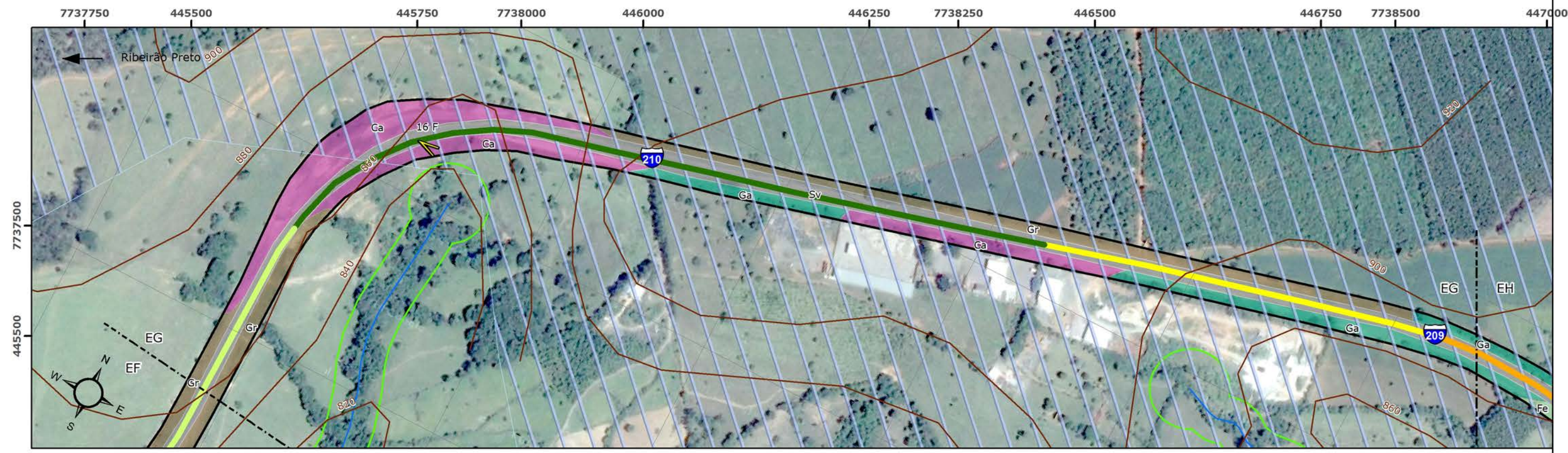

**Legenda**

Visadas de Fotos	Curvas de Nível	Mancha Urbana	<b>Usos do Solo</b>	Cerradão
Sítios Arqueológicos	Hidrografia	Regiões Cársticas	Ae Adensamento de espécies exóticas	Du Demais Usos Agrícolas
Linhas de Transmissão de Energia	APP	Unidades de Conservação	Au Áreas Urbanizadas	Fe Floresta Estacional
Ferrovias	ADA LIC	ZA Serra da Canastra	Ca Campo Antrópico	Gr Gramíneas
Solos Hidromórficos	ADA LP/LI	Faixa de Proteção (3.000 m)	Cc Campo Cerrado	Ga Gramíneas com Árvores Isoladas
Trechos de Serra	ADA LOC		Cr Campo Rupestre	Pa Pastagem
Trechos Críticos Acidentados			Ce Cerrado	Sv Sistema Viário

**Volume V: MAPA SÍNTESE DO DIAGNÓSTICO AMBIENTAL DA ADA**

FOLHA 65/108 Nº GEOTEC NG006-RT002-DE038-R0

PROJETO: Estudo de Impacto Ambiental (EIA) - Operação, Ampliações e Manutenção da Malha Rodoviária

LOCAL: MG-050, BR-265/MG e BR-265/MG

DATA	ESCALA	DESENHO	VERIFICADO
JUNHO/2016	1:5.000	JULIANA CAETANO	THAIS PAGOTTO

RESP. TÉCNICO  
EDUARDO CAMPOS  
CREA 5060866872/D



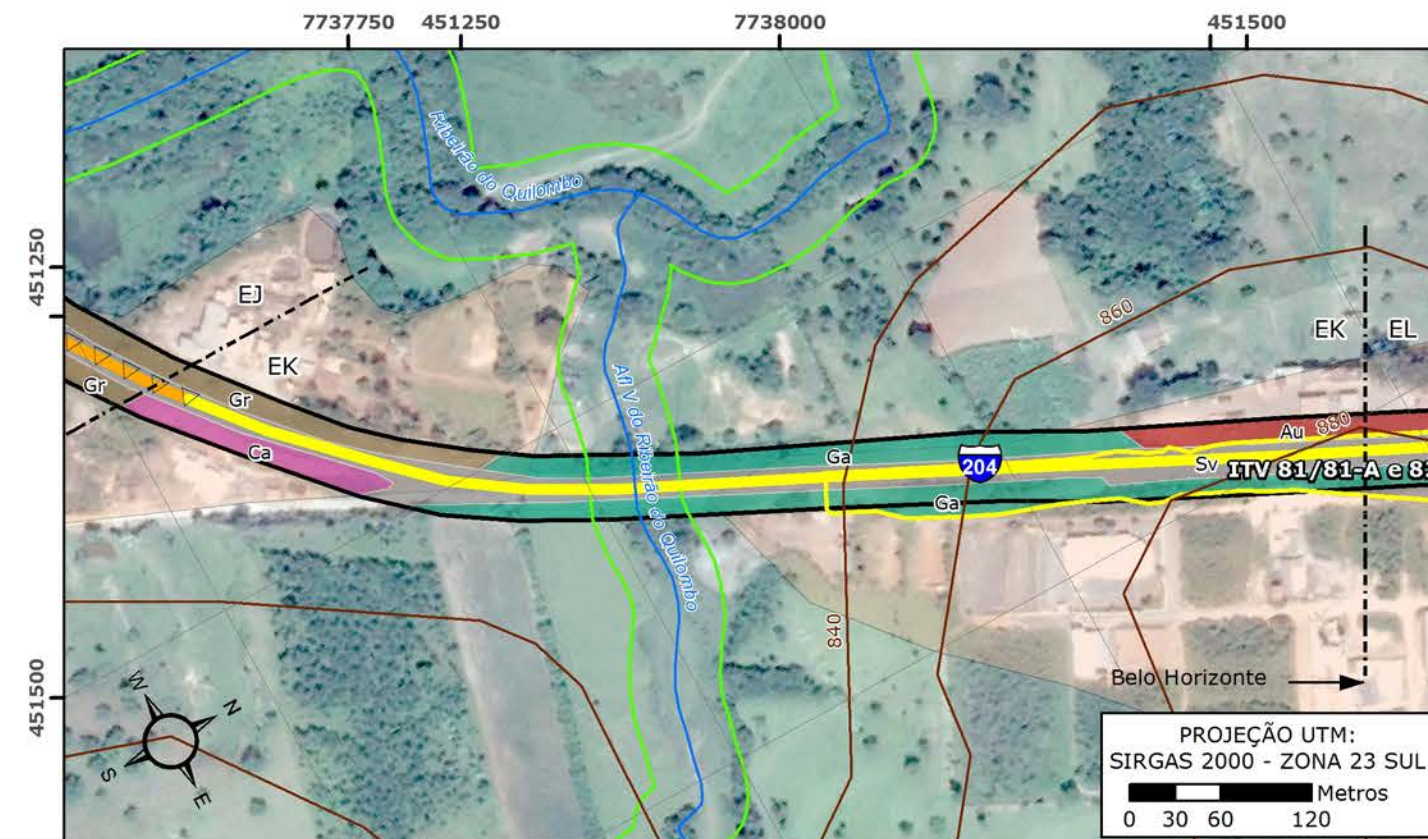
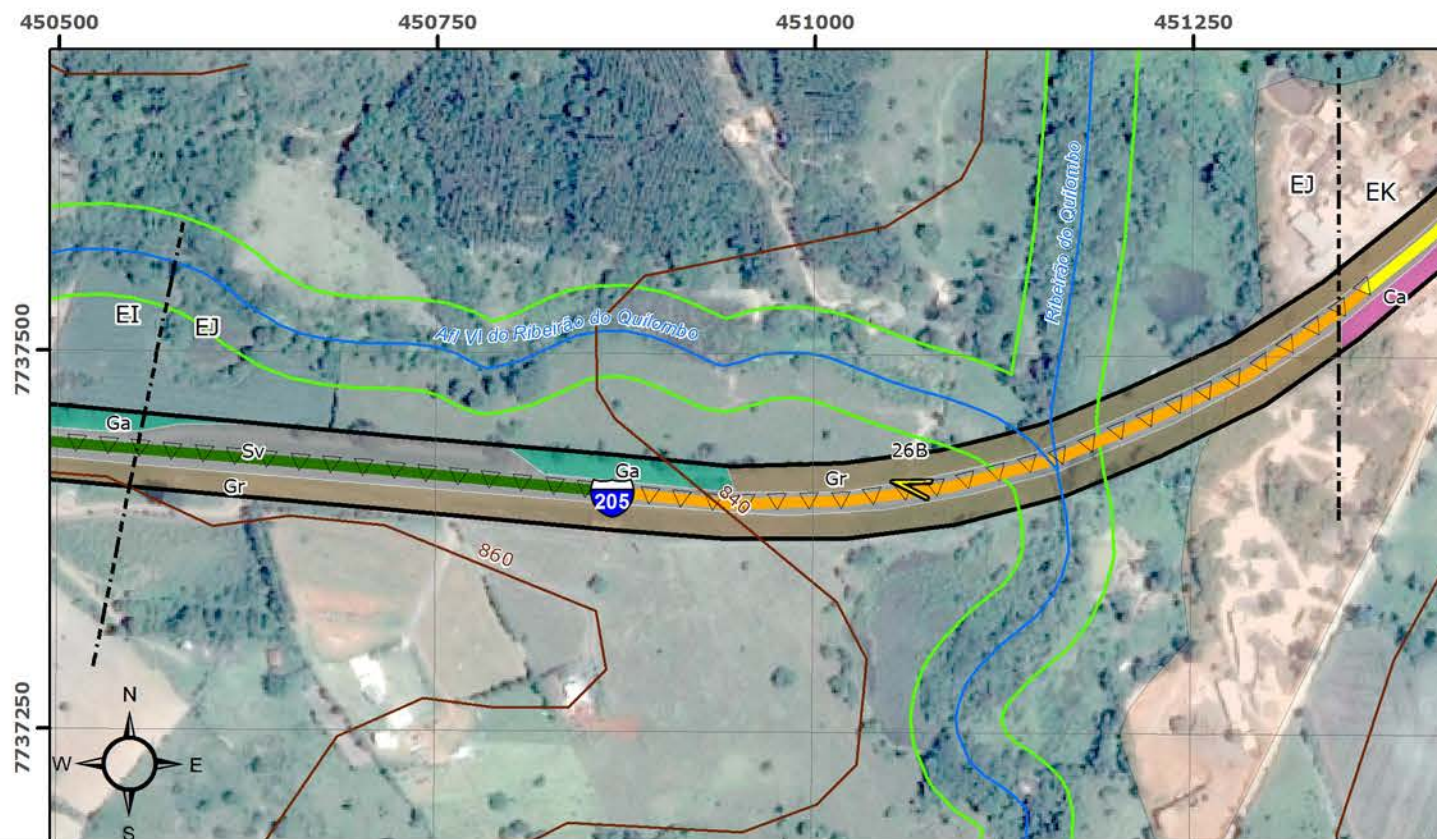
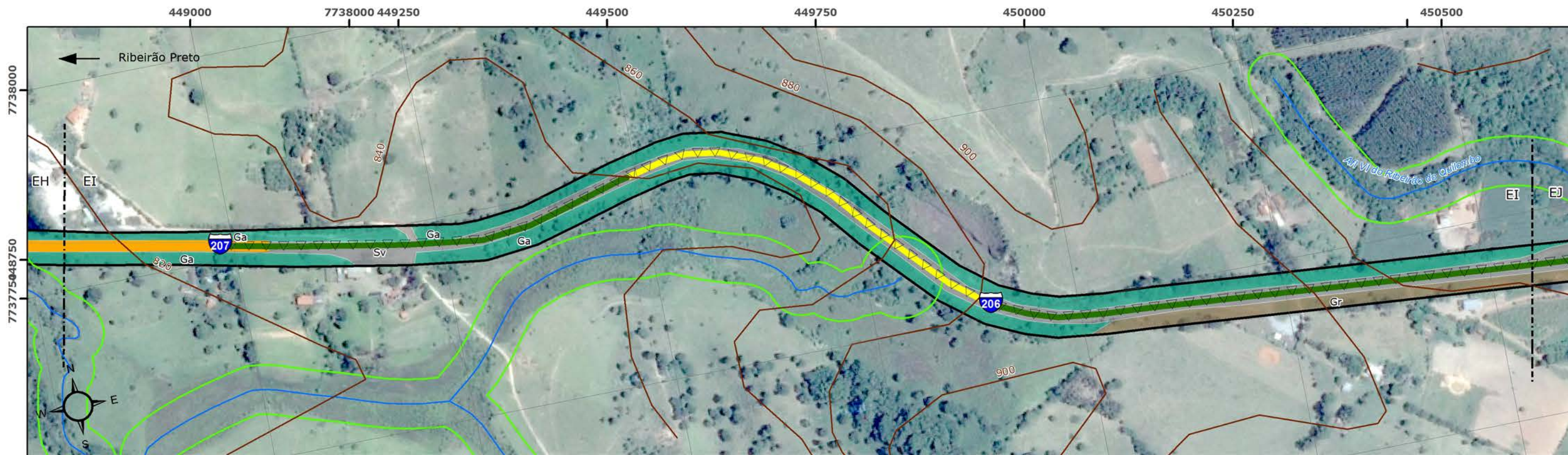

**Legenda**

- Visadas de Fotos
- Sítios Arqueológicos
- Linhas de Transmissão de Energia
- Ferrovias
- Solos Hidromórficos
- Trechos de Serra
- Trechos Críticos Acidentados
- Curvas de Nível
- Hidrografia
- APP
- ADA LIC
- ADA LP/LI
- ADA LOC
- Mancha Urbana
- Regiões Cársticas
- Unidades de Conservação
- ZA Serra da Canastra
- Faixa de Proteção (3.000 m)
- Ae Adensamento de espécies exóticas
- Au Áreas Urbanizadas
- Ca Campo Antrópico
- Cc Campo Cerrado
- Cr Campo Rupestre
- Ce Cerrado
- Ce Cerradão
- Du Demais Usos Agrícolas
- Fe Floresta Estacional
- Gr Gramíneas
- Ga Gramíneas com Árvores Isoladas
- Pa Pastagem
- Sv Sistema Viário

**Volume V: MAPA SÍNTESE DO DIAGNÓSTICO AMBIENTAL DA ADA** FOLHA 66/108 Nº GEOTEC NG006-RT002-DE038-R0

PROJETO: Estudo de Impacto Ambiental (EIA) - Operação, Ampliações e Manutenção da Malha Rodoviária

LOCAL: MG-050, BR-265/MG e BR-265/MG

DATA	ESCALA	DESENHO	VERIFICADO
JUNHO/2016	1:5.000	JULIANA CAETANO	THAIS PAGOTTO

ab nascentes  
das gerais

RESP. TÉCNICO  
EDUARDO CAMPOS  
CREA 5060866872/D

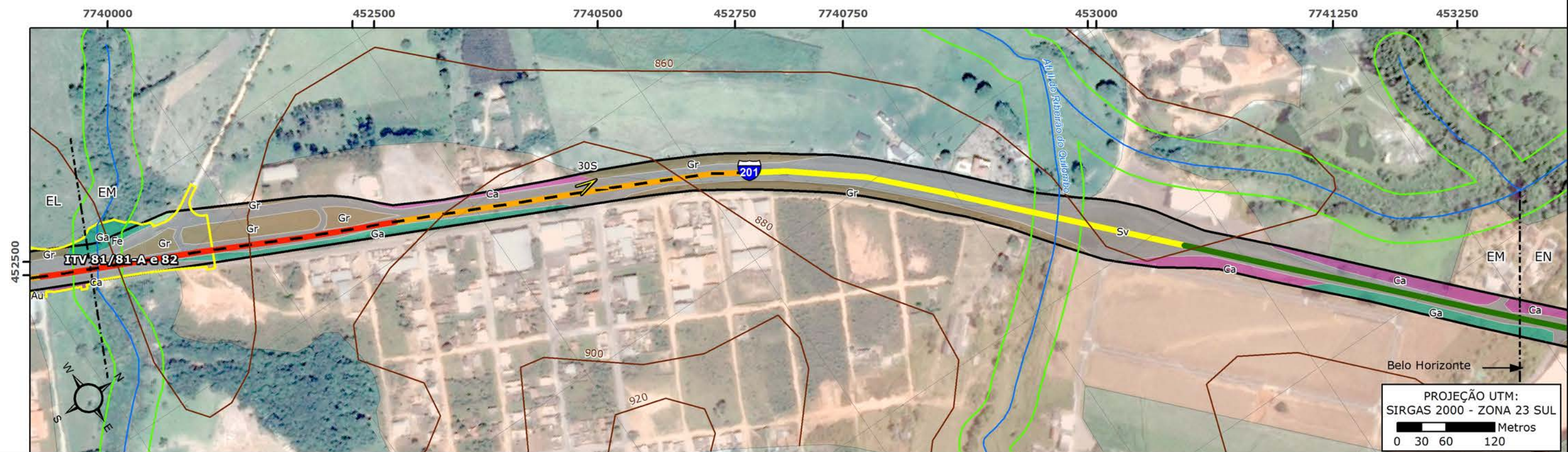
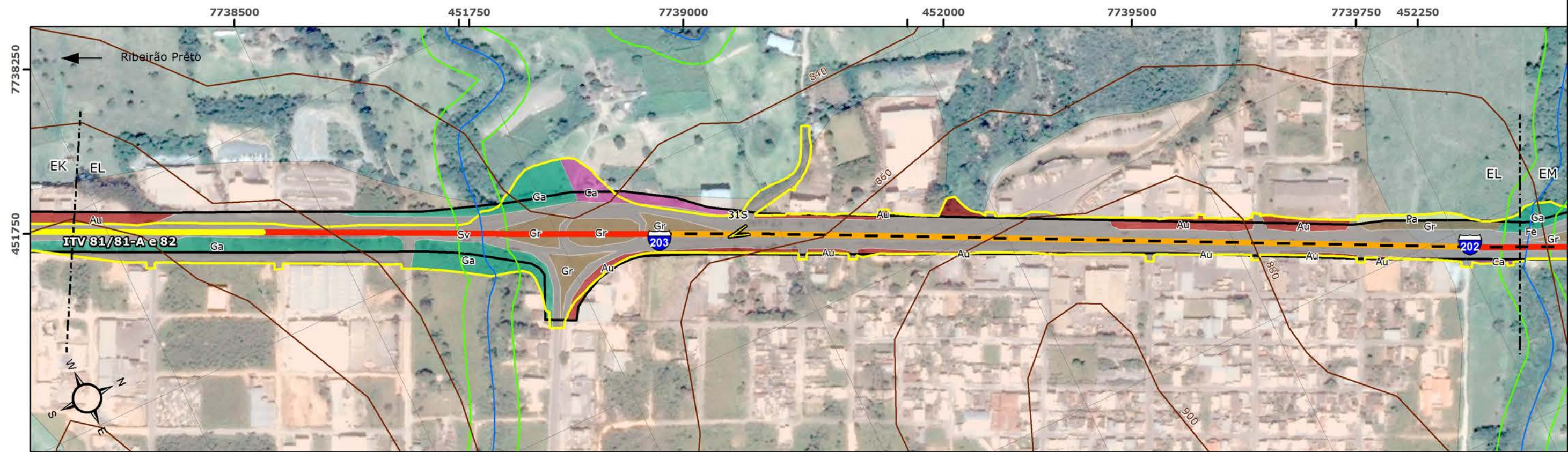

PROJEÇÃO UTM:  
SIRGAS 2000 - ZONA 23 SUL  
0 30 60 120 Metros

**Legenda**

- Visadas de Fotos
- Sítios Arqueológicos
- Linhas de Transmissão de Energia
- Ferrovias
- Solos Hidromórficos
- Trechos de Serra
- Trechos Críticos Acidentados
- Curvas de Nível
- Hidrografia
- APP
- ADA LIC
- ADA LP/LI
- ADA LOC
- Mancha Urbana
- Regiões Cársticas
- Unidades de Conservação
- ZA Serra da Canastra
- Faixa de Proteção (3.000 m)

**Usos do Solo**

- Ae Adensamento de espécies exóticas
- Au Áreas Urbanizadas
- Ca Campo Antrópico
- Cc Campo Cerrado
- Cr Campo Rupestre
- Ce Cerrado
- Ce Cerradão
- Du Demais Usos Agrícolas
- Fe Floresta Estacional
- Gr Gramíneas
- Ga Gramíneas com Árvores Isoladas
- Pa Pastagem
- Sv Sistema Viário

**Volume V: MAPA SÍNTESE DO DIAGNÓSTICO AMBIENTAL DA ADA** FOLHA 67/108 Nº GEOTEC NG006-RT002-DE038-R0

PROJETO: Estudo de Impacto Ambiental (EIA) - Operação, Ampliações e Manutenção da Malha Rodoviária

LOCAL: MG-050, BR-265/MG e BR-265/MG

DATA	ESCALA	DESENHO	VERIFICADO
JUNHO/2016	1:5.000	JULIANA CAETANO	THAIS PAGOTTO

RESP. TÉCNICO  
EDUARDO CAMPOS  
CREA 5060866872/D

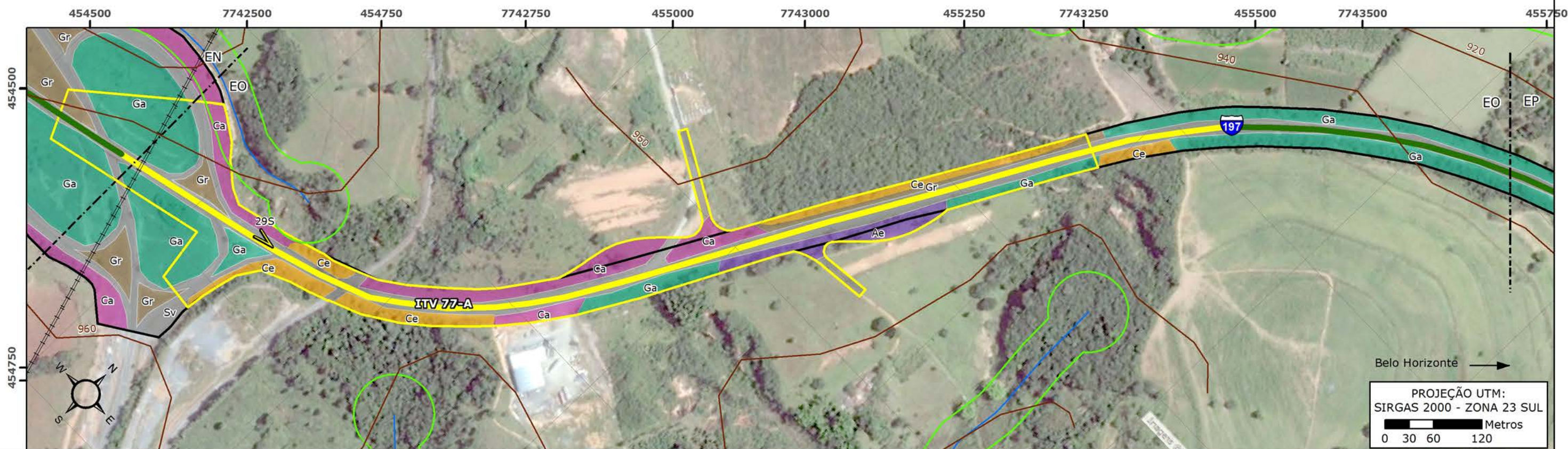
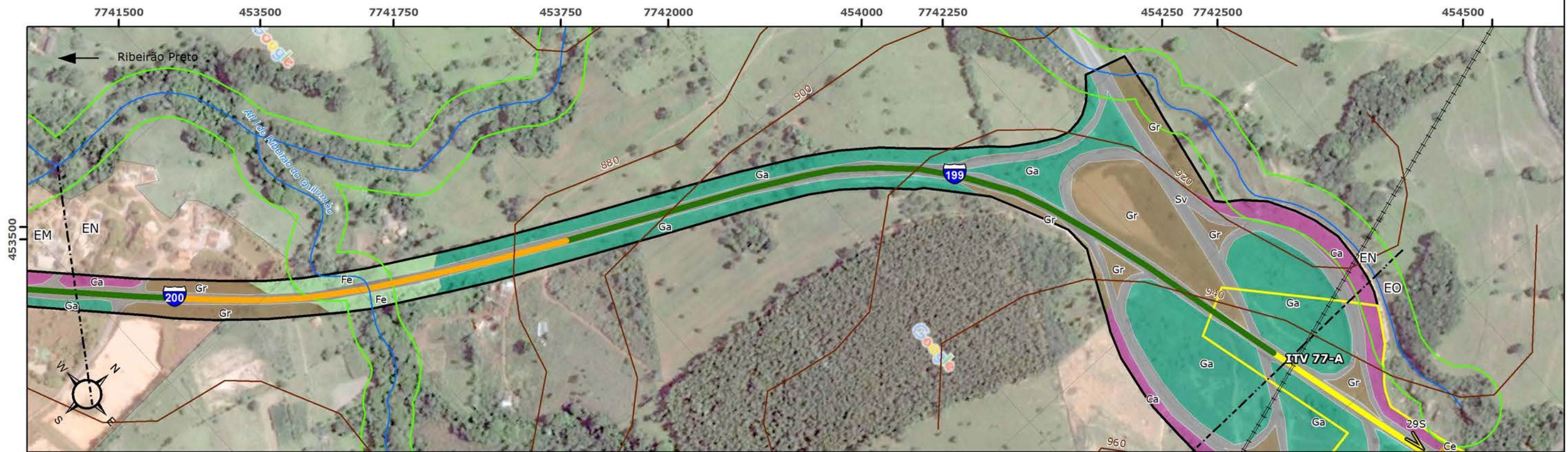

**Legenda**

- Visadas de Fotos
- Sítios Arqueológicos
- Linhas de Transmissão de Energia
- Ferrovias
- Solos Hidromórficos
- Trechos de Serra
- Trechos Críticos Acidentados
- Curvas de Nível
- Hidrografia
- APP
- ADA LIC
- ADA LP/LI
- ADA LOC
- Mancha Urbana
- Regiões Cársticas
- Unidades de Conservação
- ZA Serra da Canastra
- Faixa de Proteção (3.000 m)

**Usos do Solo**

- Ae Adensamento de espécies exóticas
- Au Áreas Urbanizadas
- Ca Campo Antrópico
- Cc Campo Cerrado
- Cr Campo Rupestre
- Ce Cerrado
- Ce Cerradão
- Du Demais Usos Agrícolas
- Fe Floresta Estacional
- Gr Gramíneas
- Ga Gramíneas com Árvores Isoladas
- Pa Pastagem
- Sv Sistema Viário

<b>Volume V: MAPA SÍNTESE DO DIAGNÓSTICO AMBIENTAL DA ADA</b>		FOLHA 68/108	Nº GEOTEC NG006-RT002-DE038-R0
PROJETO: Estudo de Impacto Ambiental (EIA) - Operação, Ampliações e Manutenção da Malha Rodoviária			
LOCAL: MG-050, BR-265/MG e BR-265/MG			
DATA	ESCALA	DESENHO	VERIFICADO
JUNHO/2016	1:5.000	JULIANA CAETANO	THAIS PAGOTTO
		RESP. TÉCNICO EDUARDO CAMPOS CREA 5060866872/D	

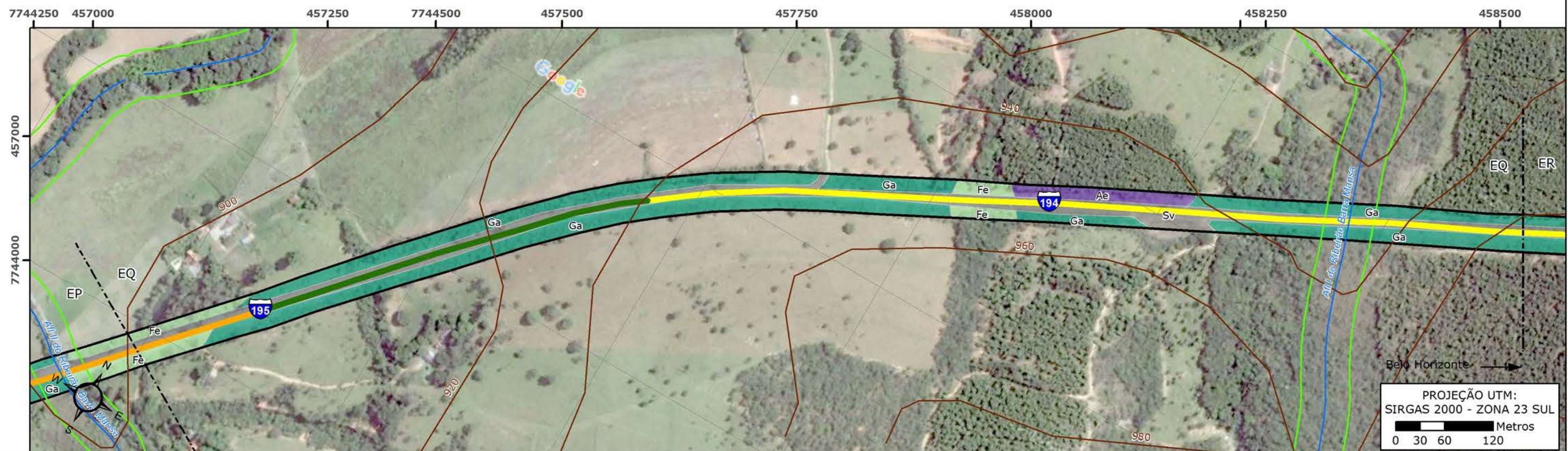
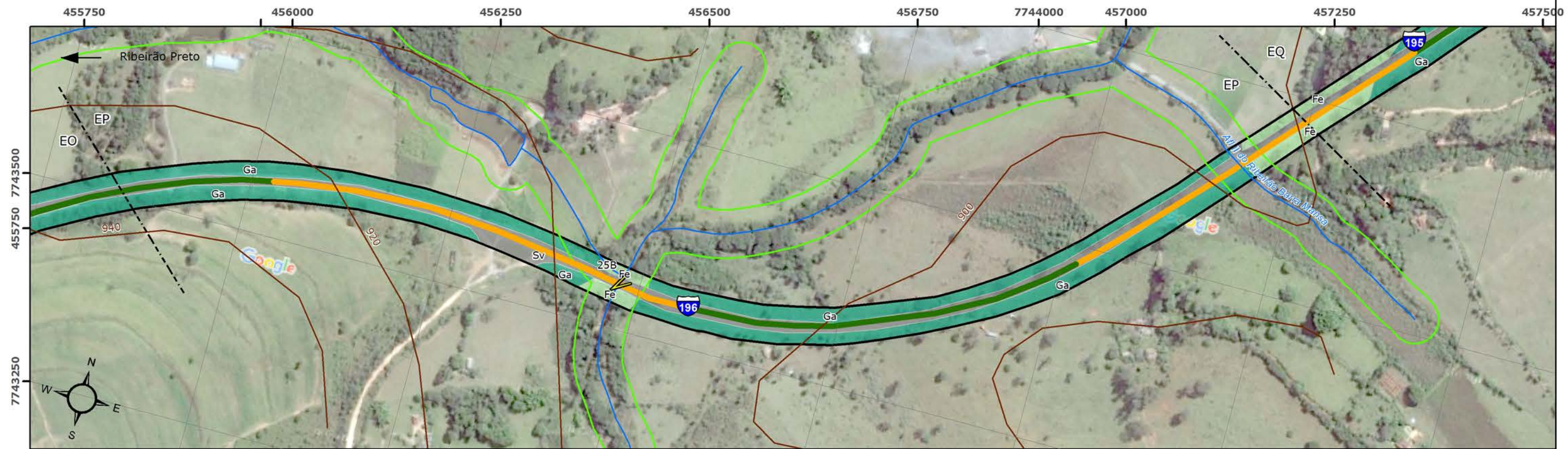

**Legenda**

- Visadas de Fotos
- Sítios Arqueológicos
- Linhas de Transmissão de Energia
- Ferrovias
- Solos Hidromórficos
- Trechos de Serra
- Trechos Críticos Acidentados
- Curvas de Nível
- Hidrografia
- APP
- ADA LIC
- ADA LP/LI
- ADA LOC

- Mancha Urbana
- Regiões Cársticas
- Unidades de Conservação
- ZA Serra da Canastra
- Faixa de Proteção (3.000 m)

- Usos do Solo**
- Ae Adensamento de espécies exóticas
  - Au Áreas Urbanizadas
  - Ca Campo Antrópico
  - Cc Campo Cerrado
  - Cr Campo Rupestre
  - Ce Cerrado

- Ce Cerradão
- Du Demais Usos Agrícolas
- Fe Floresta Estacional
- Gr Gramíneas
- Ga Gramíneas com Árvores Isoladas
- Pa Pastagem
- Sv Sistema Viário

<b>Volume V: MAPA SÍNTESE DO DIAGNÓSTICO AMBIENTAL DA ADA</b>		FOLHA 69/108	Nº GEOTEC NG006-RT002-DE038-R0
PROJETO: Estudo de Impacto Ambiental (EIA) - Operação, Ampliações e Manutenção da Malha Rodoviária			
LOCAL: MG-050, BR-265/MG e BR-265/MG			
DATA	ESCALA	DESENHO	VERIFICADO
JUNHO/2016	1:5.000	JULIANA CAETANO	THAIS PAGOTTO
		RESP. TÉCNICO EDUARDO CAMPOS CREA 5060866872/D	

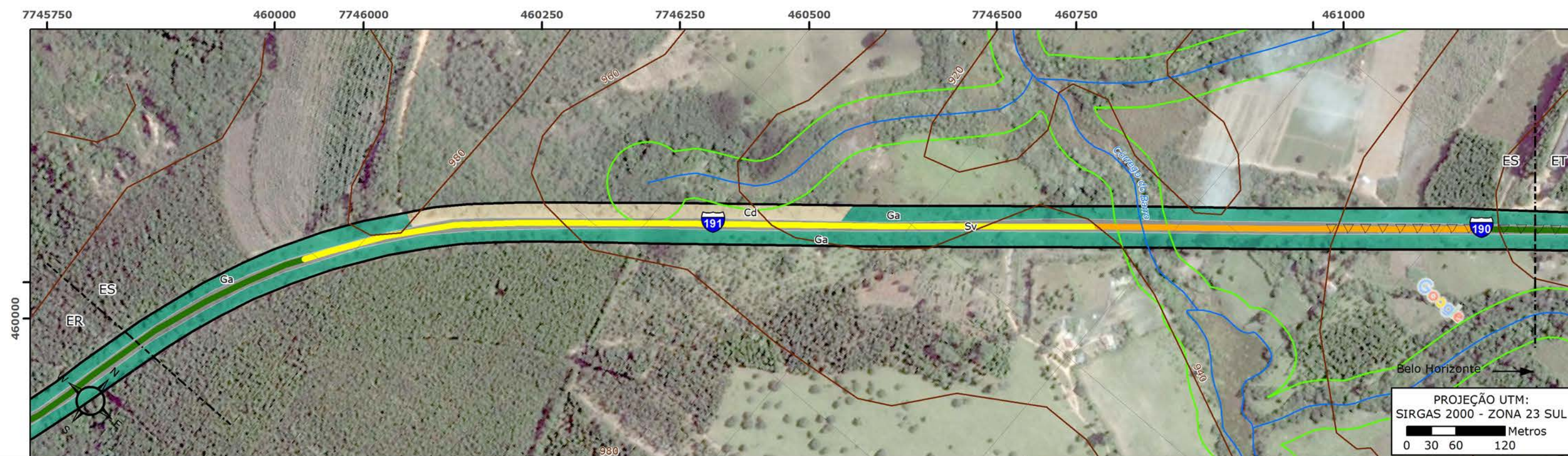
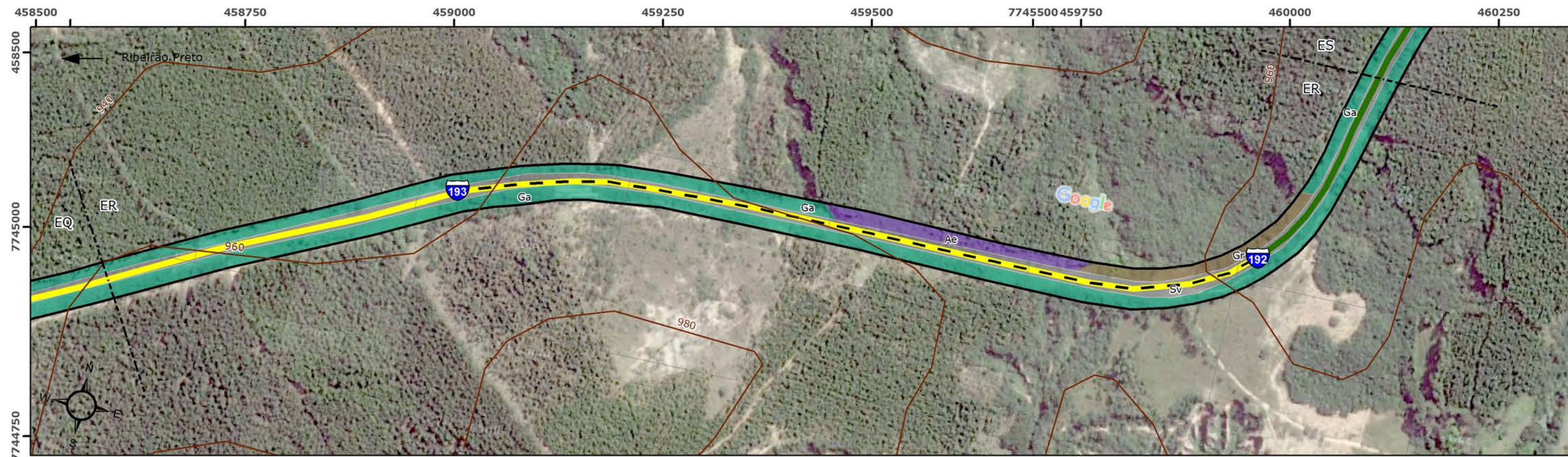

PROJEÇÃO UTM:  
SIRGAS 2000 - ZONA 23 SUL  
0 30 60 120 Metros

**Legenda**

- Visadas de Fotos
- Sítios Arqueológicos
- Linhas de Transmissão de Energia
- Ferrovias
- Solos Hidromórficos
- Trechos de Serra
- Trechos Críticos Acidentados
- Curvas de Nível
- Hidrografia
- APP
- ADA LIC
- ADA LP/LI
- ADA LOC

- Mancha Urbana
- Regiões Cársticas
- Unidades de Conservação
- ZA Serra da Canastra
- Faixa de Proteção (3.000 m)

**Usos do Solo**

- Ae Adensamento de espécies exóticas
- Au Áreas Urbanizadas
- Ca Campo Antrópico
- Cc Campo Cerrado
- Cr Campo Rupestre
- Ce Cerrado

- Ce Cerradão
- Du Demais Usos Agrícolas
- Fe Floresta Estacional
- Gr Gramíneas
- Ga Gramíneas com Árvores Isoladas
- Pa Pastagem
- Sv Sistema Viário

**Volume V: MAPA SÍNTESE DO DIAGNÓSTICO AMBIENTAL DA ADA** FOLHA 70/108 Nº GEOTEC NG006-RT002-DE038-R0

PROJETO: Estudo de Impacto Ambiental (EIA) - Operação, Ampliações e Manutenção da Malha Rodoviária

LOCAL: MG-050, BR-265/MG e BR-265/MG

DATA	ESCALA	DESENHO	VERIFICADO
JUNHO/2016	1:5.000	JULIANA CAETANO	THAIS PAGOTTO

RESP. TÉCNICO  
EDUARDO CAMPOS  
CREA 5060866872/D

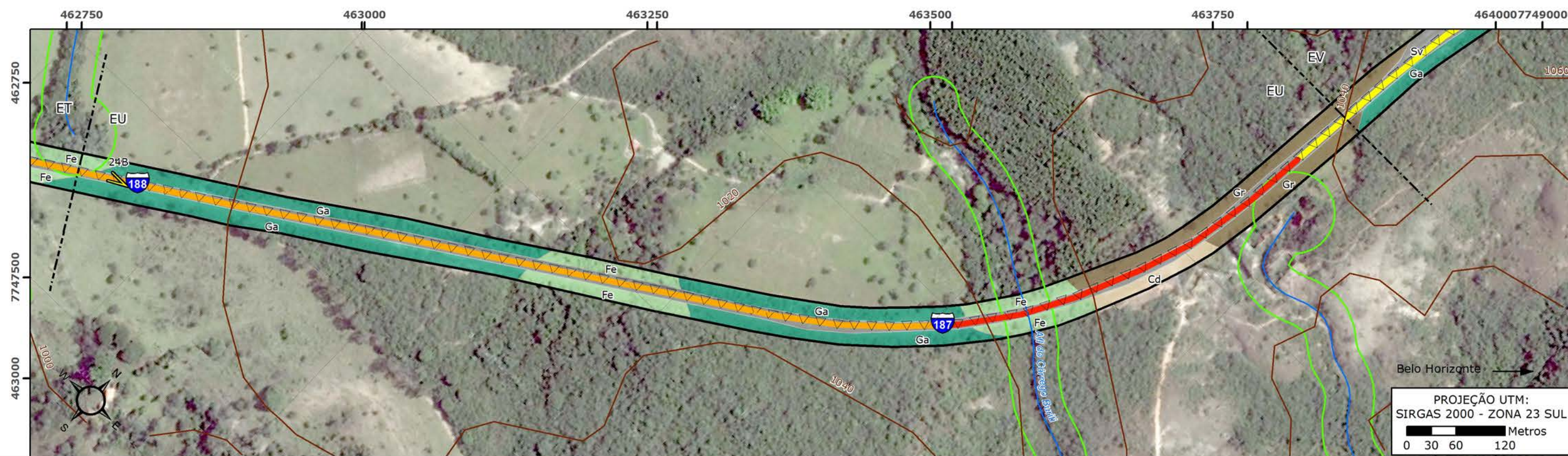
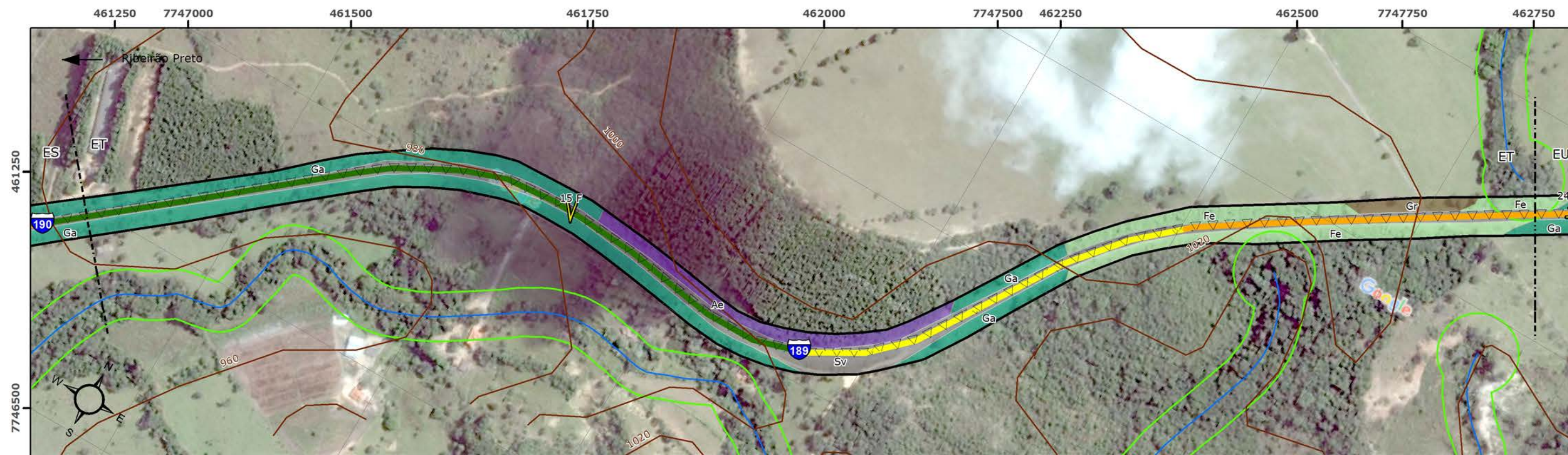

PROJEÇÃO UTM:  
SIRGAS 2000 - ZONA 23 SUL  
0 30 60 120 Metros

**Legenda**

- Visadas de Fotos
- Sítios Arqueológicos
- Linhas de Transmissão de Energia
- Ferrovias
- Solos Hidromórficos
- Trechos de Serra
- Trechos Críticos Acidentados
- Curvas de Nível
- Hidrografia
- APP
- ADA LIC
- ADA LP/LI
- ADA LOC
- Mancha Urbana
- Regiões Cársticas
- Unidades de Conservação
- ZA Serra da Canastra
- Faixa de Proteção (3.000 m)

**Usos do Solo**

- Ae Adensamento de espécies exóticas
- Au Áreas Urbanizadas
- Ca Campo Antrópico
- Cc Campo Cerrado
- Cr Campo Rupestre
- Ce Cerrado
- Ce Cerradão
- Du Demais Usos Agrícolas
- Fe Floresta Estacional
- Gr Gramíneas
- Ga Gramíneas com Árvores Isoladas
- Pa Pastagem
- Sv Sistema Viário

<b>Volume V: MAPA SÍNTESE DO DIAGNÓSTICO AMBIENTAL DA ADA</b>		FOLHA 71/108	Nº GEOTEC NG006-RT002-DE038-R0
PROJETO: Estudo de Impacto Ambiental (EIA) - Operação, Ampliações e Manutenção da Malha Rodoviária			
LOCAL: MG-050, BR-265/MG e BR-265/MG			
DATA JUNHO/2016	ESCALA 1:5.000	DESENHO JULIANA CAETANO	VERIFICADO THAIS PAGOTTO
		RESP. TÉCNICO EDUARDO CAMPOS CREA 5060866872/D	

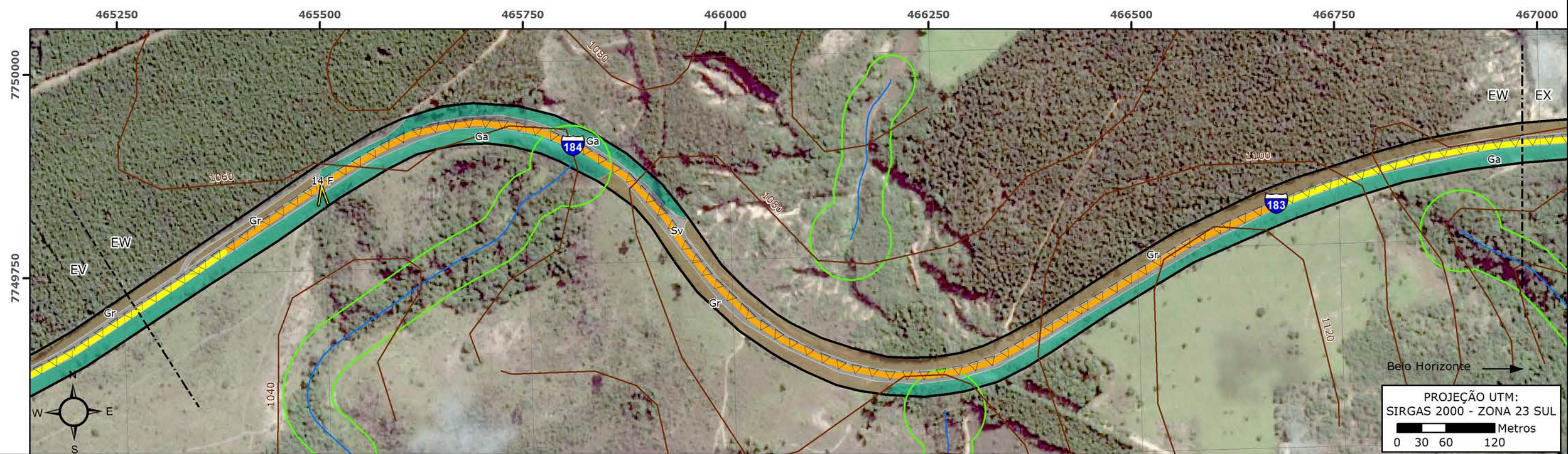
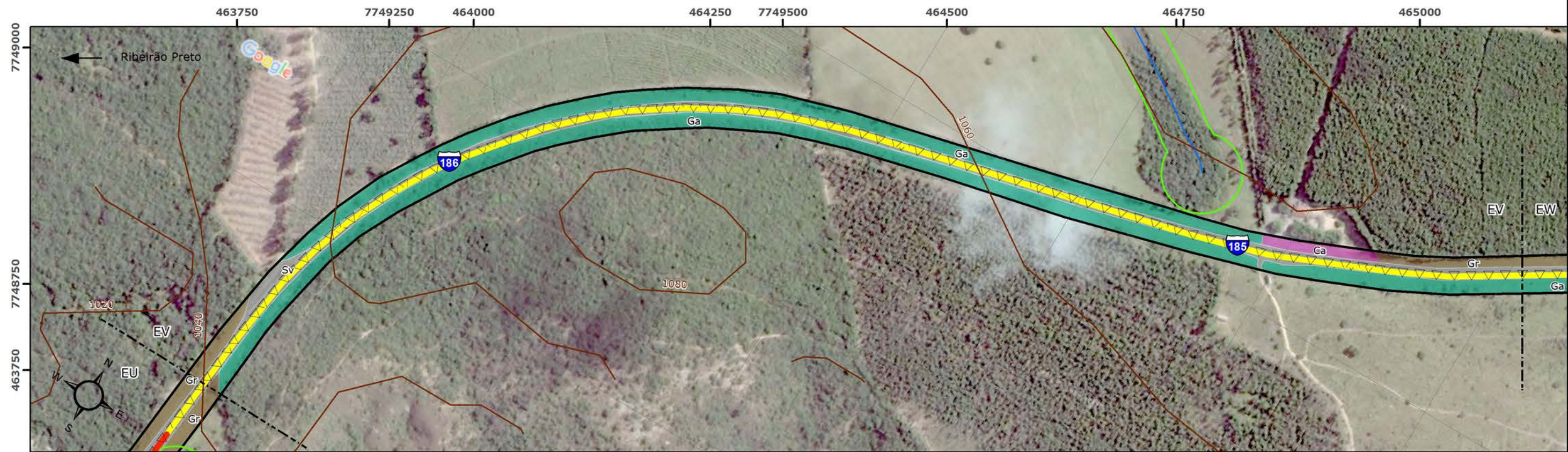

PROJEÇÃO UTM:  
SIRGAS 2000 - ZONA 23 SUL  
0 30 60 120 Metros

**Legenda**

- Visadas de Fotos
- Sítios Arqueológicos
- Linhas de Transmissão de Energia
- Ferrovias
- Solos Hidromórficos
- Trechos de Serra
- Trechos Críticos Acidentados
- Curvas de Nível
- Hidrografia
- APP
- ADA LIC
- ADA LP/LI
- ADA LOC

- Mancha Urbana
- Regiões Cársticas
- Unidades de Conservação
- ZA Serra da Canastra
- Faixa de Proteção (3.000 m)

**Usos do Solo**

- Ae Adensamento de espécies exóticas
- Au Áreas Urbanizadas
- Ca Campo Antrópico
- Cc Campo Cerrado
- Cr Campo Rupestre
- Ce Cerrado
- Ce Cerradão
- Du Demais Usos Agrícolas
- Fe Floresta Estacional
- Gr Gramíneas
- Ga Gramíneas com Árvores Isoladas
- Pa Pastagem
- Sv Sistema Viário

<b>Volume V: MAPA SÍNTESE DO DIAGNÓSTICO AMBIENTAL DA ADA</b>		FOLHA 72/108	Nº GEOTEC NG006-RT002-DE038-R0
PROJETO: Estudo de Impacto Ambiental (EIA) - Operação, Ampliações e Manutenção da Malha Rodoviária			
LOCAL: MG-050, BR-265/MG e BR-265/MG			
DATA	ESCALA	DESENHO	VERIFICADO
JUNHO/2016	1:5.000	JULIANA CAETANO	THAIS PAGOTTO
		RESP. TÉCNICO EDUARDO CAMPOS CREA 5060866872/D	

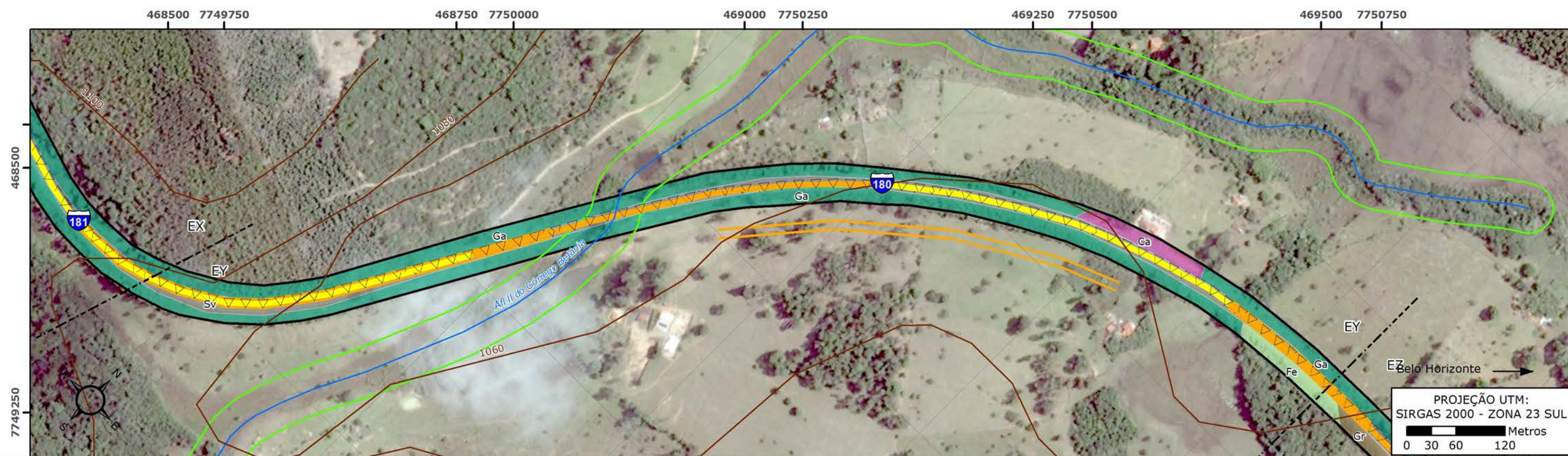
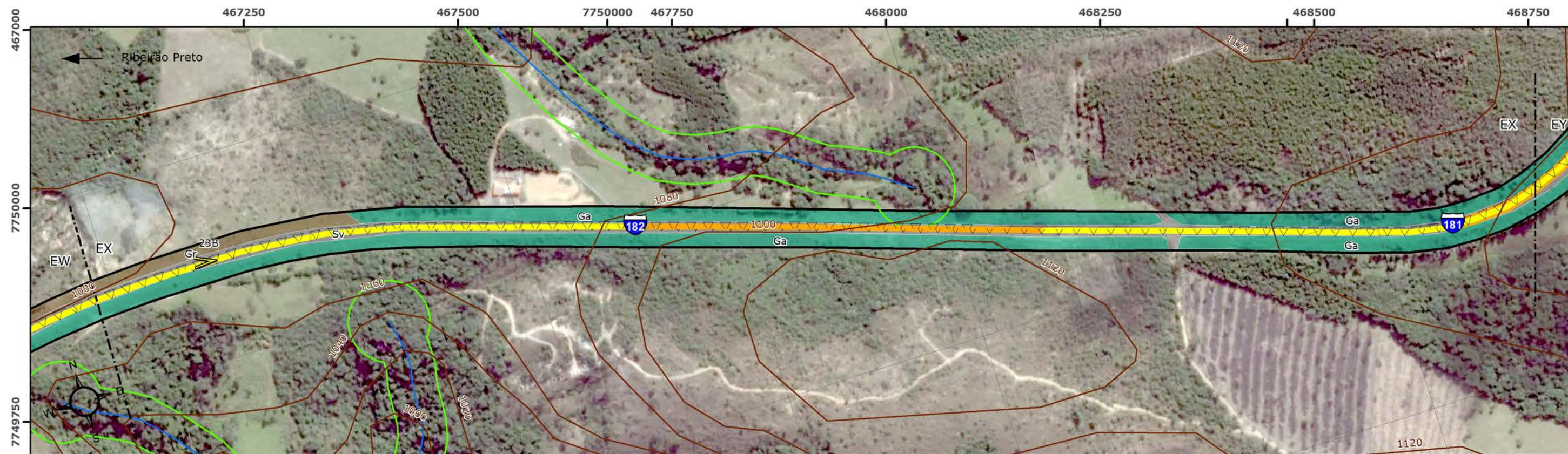

**Legenda**

- Visadas de Fotos
- Sítios Arqueológicos
- Linhas de Transmissão de Energia
- Ferrovias
- Solos Hidromórficos
- Trechos de Serra
- Trechos Críticos Acidentados
- Curvas de Nível
- Hidrografia
- APP
- ADA LIC
- ADA LP/LI
- ADA LOC
- Mancha Urbana
- Regiões Cársticas
- Unidades de Conservação
- ZA Serra da Canastra
- Faixa de Proteção (3.000 m)

**Usos do Solo**

- Ae Adensamento de espécies exóticas
- Au Áreas Urbanizadas
- Ca Campo Antrópico
- Cc Campo Cerrado
- Cr Campo Rupestre
- Ce Cerrado
- Ce Cerradão
- Du Demais Usos Agrícolas
- Fe Floresta Estacional
- Gr Gramíneas
- Ga Gramíneas com Árvores Isoladas
- Pa Pastagem
- Sv Sistema Viário

<b>Volume V: MAPA SÍNTESE DO DIAGNÓSTICO AMBIENTAL DA ADA</b>		FOLHA 73/108	Nº GEOTEC NG006-RT002-DE038-R0
PROJETO: Estudo de Impacto Ambiental (EIA) - Operação, Ampliações e Manutenção da Malha Rodoviária			
LOCAL: MG-050, BR-265/MG e BR-265/MG			
DATA	ESCALA	DESENHO	VERIFICADO
JUNHO/2016	1:5.000	JULIANA CAETANO	THAIS PAGOTTO
		RESP. TÉCNICO EDUARDO CAMPOS CREA 5060866872/D	



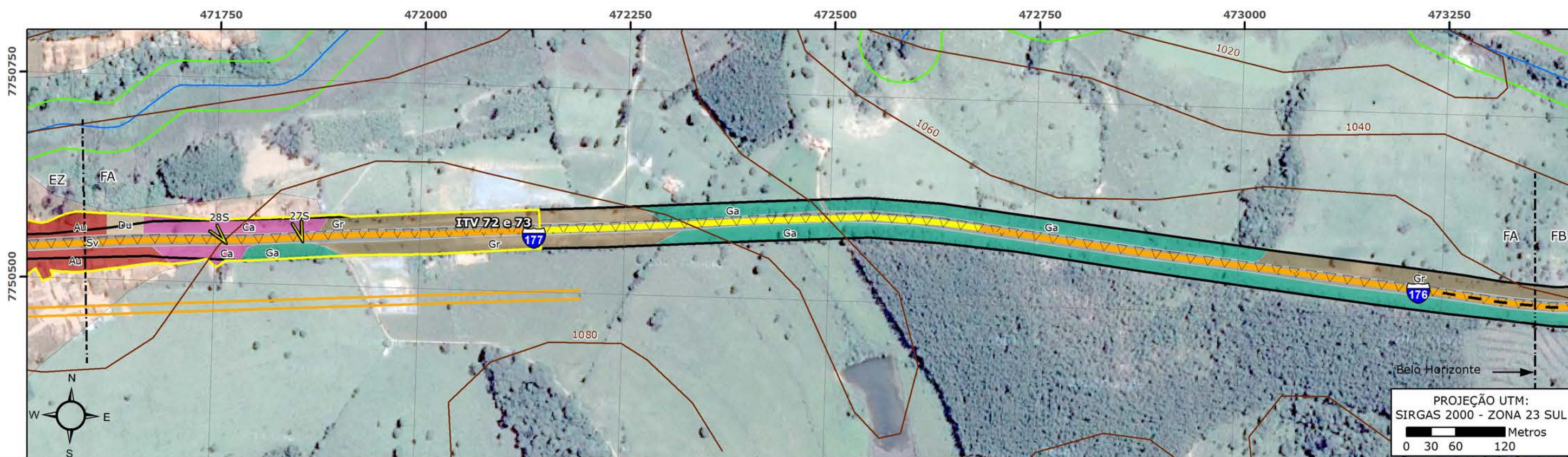
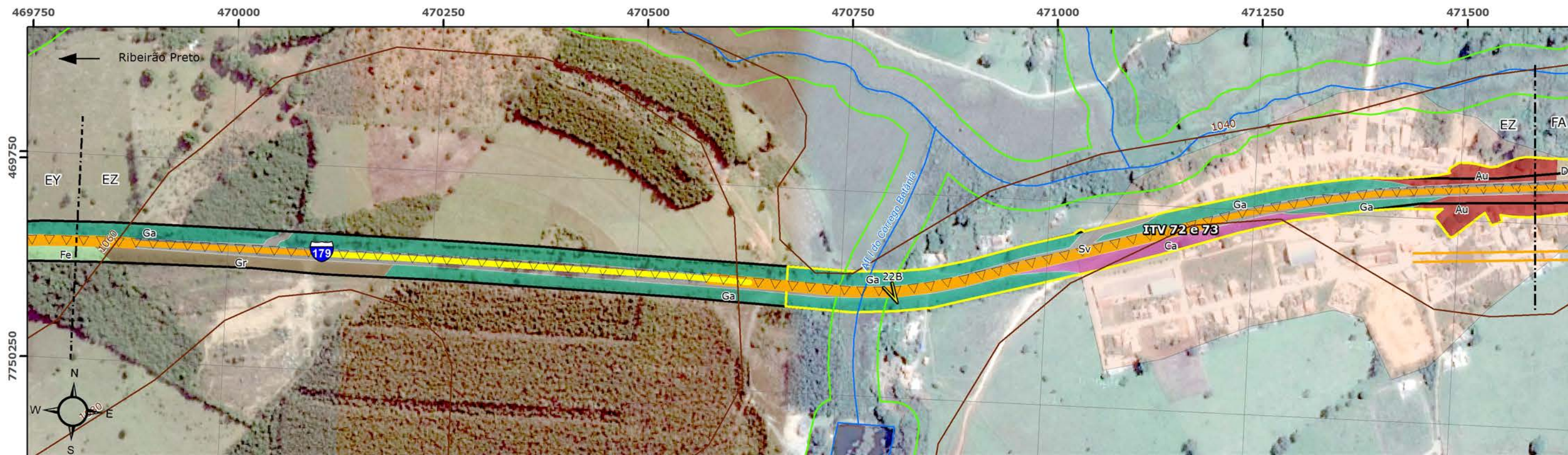

PROJEÇÃO UTM:  
SIRGAS 2000 - ZONA 23 SUL  
0 30 60 120 Metros

**Legenda**

- |                                  |                 |                             |                                     |                                   |
|----------------------------------|-----------------|-----------------------------|-------------------------------------|-----------------------------------|
| Visadas de Fotos                 | Curvas de Nível | Mancha Urbana               | Ae Adensamento de espécies exóticas | Ce Cerradão                       |
| Sítios Arqueológicos             | Hidrografia     | Regiões Cársticas           | Au Áreas Urbanizadas                | Du Demais Usos Agrícolas          |
| Linhas de Transmissão de Energia | APP             | Unidades de Conservação     | Ca Campo Antrópico                  | Fe Floresta Estacional            |
| Ferrovias                        | ADA LIC         | ZA Serra da Canastra        | Cc Campo Cerrado                    | Gr Gramíneas                      |
| Solos Hidromórficos              | ADA LP/LI       | Faixa de Proteção (3.000 m) | Cr Campo Rupestre                   | Ga Gramíneas com Árvores Isoladas |
| Trechos de Serra                 | ADA LOC         |                             | Ce Cerrado                          | Pa Pastagem                       |
| Trechos Críticos Acidentados     |                 |                             |                                     | Sv Sistema Viário                 |

Volume V: **MAPA SÍNTESE DO DIAGNÓSTICO AMBIENTAL DA ADA** FOLHA 74/108 Nº GEOTEC NG006-RT002-DE038-R0

PROJETO: Estudo de Impacto Ambiental (EIA) - Operação, Ampliações e Manutenção da Malha Rodoviária  
LOCAL: MG-050, BR-265/MG e BR-265/MG

DATA	ESCALA	DESENHO	VERIFICADO
JUNHO/2016	1:5.000	JULIANA CAETANO	THAIS PAGOTTO



ab nascentes  
das gerais



GEOTEC

RESP. TÉCNICO  
EDUARDO CAMPOS  
CREA 5060866872/D

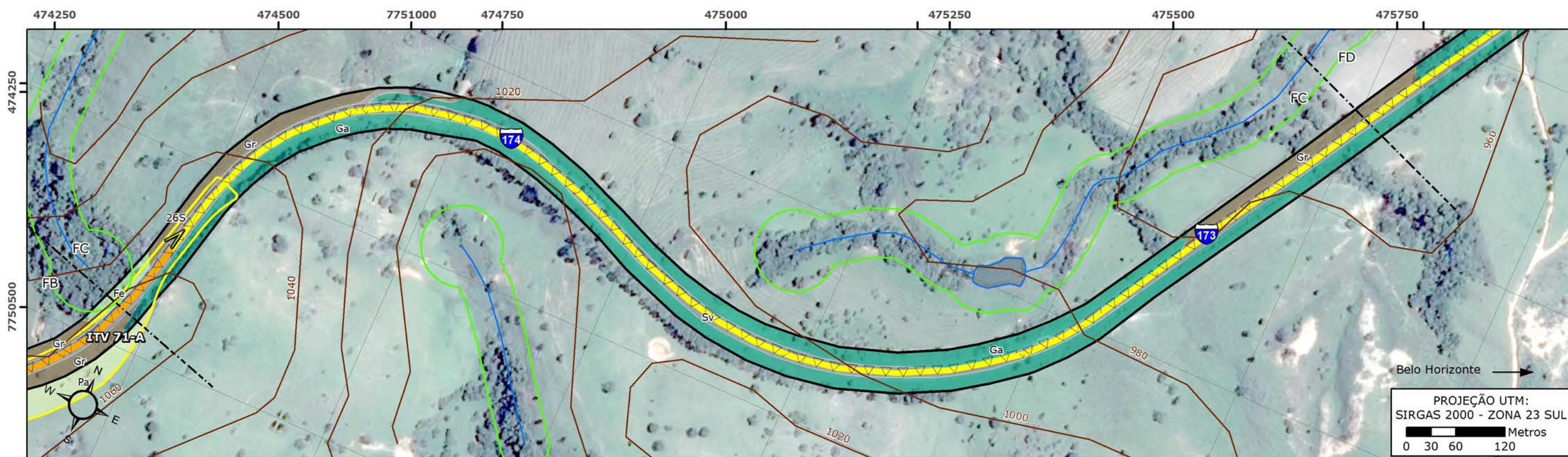
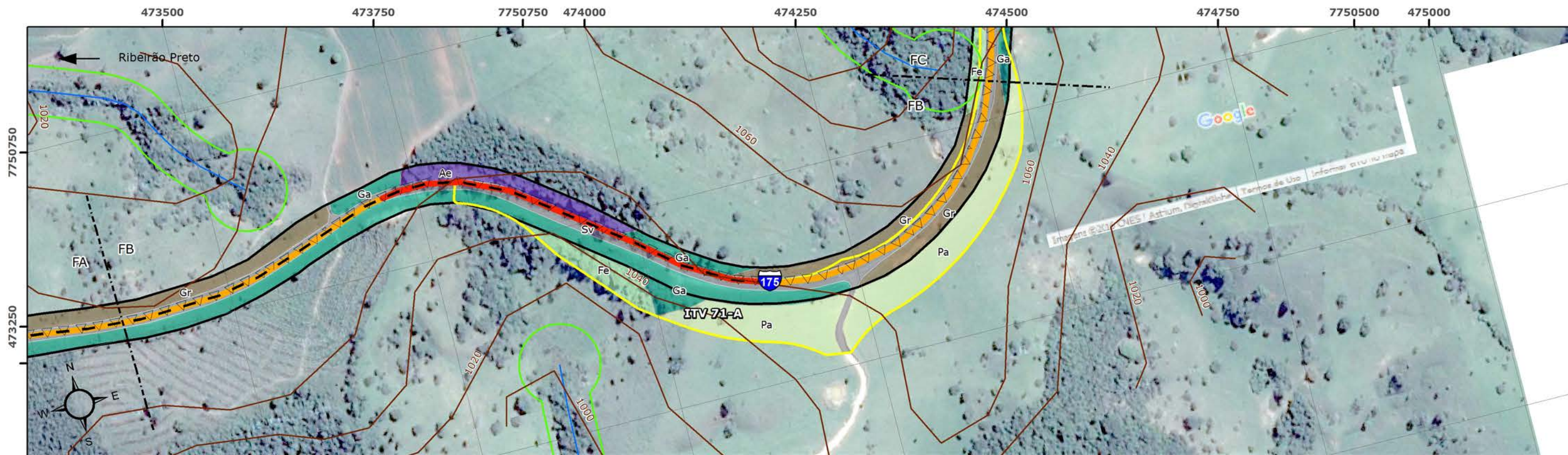

**Legenda**

- Visadas de Fotos
- Sítios Arqueológicos
- Linhas de Transmissão de Energia
- Ferrovias
- Solos Hidromórficos
- Trechos de Serra
- Trechos Críticos Acidentados
- Curvas de Nível
- Hidrografia
- APP
- ADA LIC
- ADA LP/LI
- ADA LOC
- Mancha Urbana
- Regiões Cársticas
- Unidades de Conservação
- ZA Serra da Canastra
- Faixa de Proteção (3.000 m)

**Usos do Solo**

- Ae Adensamento de espécies exóticas
- Au Áreas Urbanizadas
- Ca Campo Antrópico
- Cc Campo Cerrado
- Cr Campo Rupestre
- Ce Cerrado
- Ce Cerradão
- Du Demais Usos Agrícolas
- Fe Floresta Estacional
- Gr Gramíneas
- Ga Gramíneas com Árvores Isoladas
- Pa Pastagem
- Sv Sistema Viário

**Volume V: MAPA SÍNTESE DO DIAGNÓSTICO AMBIENTAL DA ADA**

FOLHA 75/108 Nº GEOTEC NG006-RT002-DE038-R0

PROJETO: Estudo de Impacto Ambiental (EIA) - Operação, Ampliações e Manutenção da Malha Rodoviária

LOCAL: MG-050, BR-265/MG e BR-265/MG

DATA	ESCALA	DESENHO	VERIFICADO
JUNHO/2016	1:5.000	JULIANA CAETANO	THAIS PAGOTTO

RESP. TÉCNICO  
EDUARDO CAMPOS  
CREA 5060866872/D

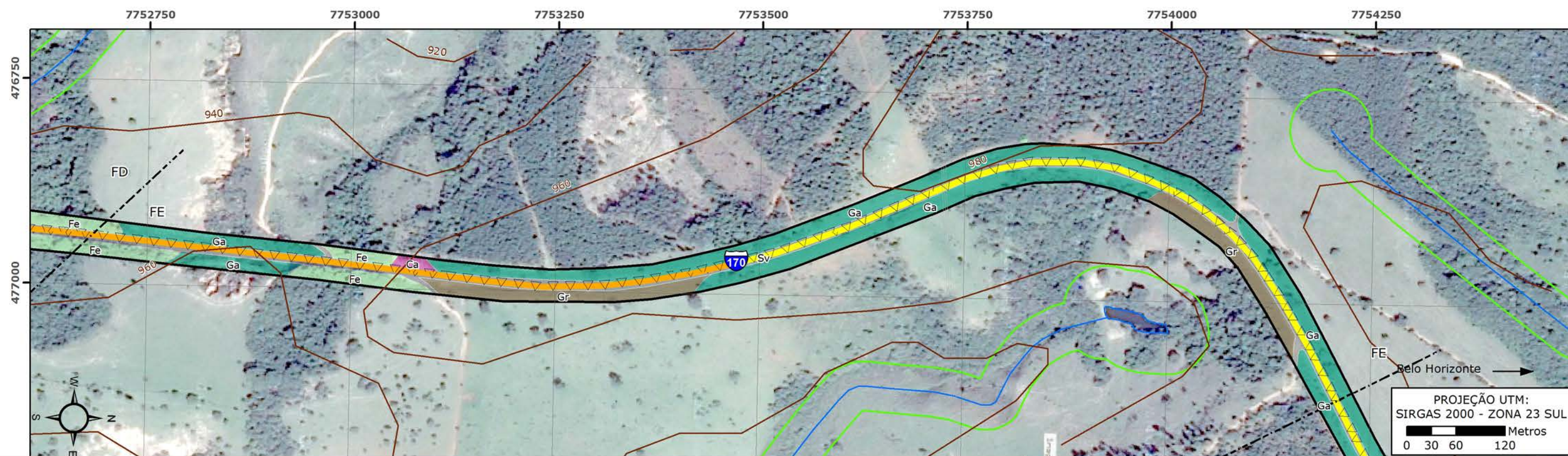
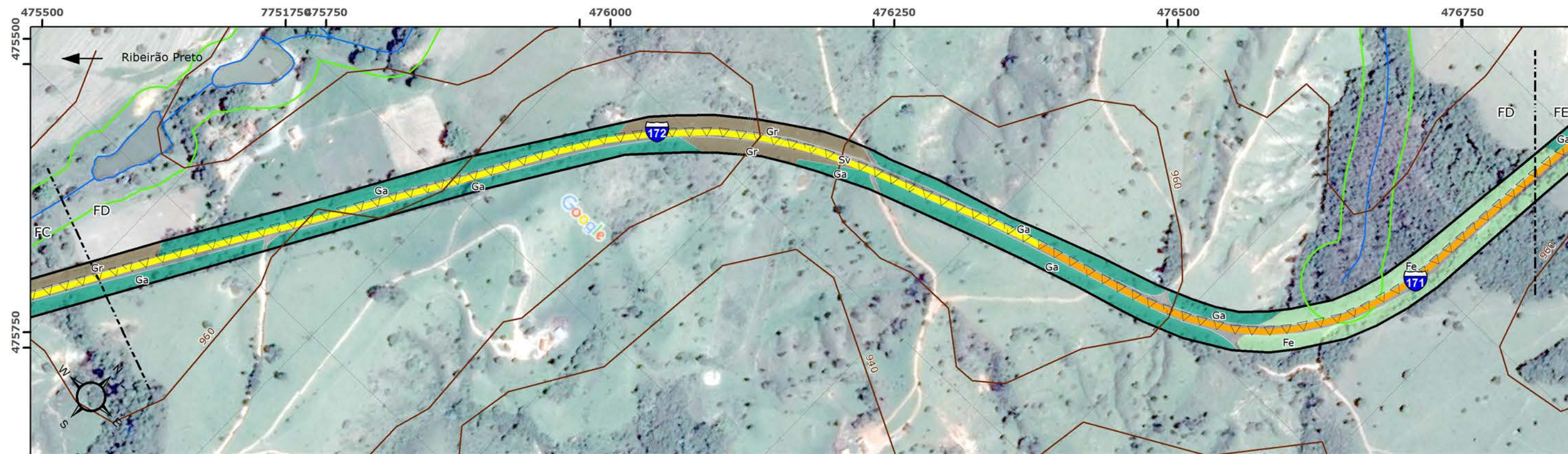

**Legenda**

- Visadas de Fotos
- Sítios Arqueológicos
- Linhas de Transmissão de Energia
- Ferrovias
- Solos Hidromórficos
- Trechos de Serra
- Trechos Críticos Acidentados
- Curvas de Nível
- Hidrografia
- APP
- ADA LIC
- ADA LP/LI
- ADA LOC
- Mancha Urbana
- Regiões Cársticas
- Unidades de Conservação
- ZA Serra da Canastra
- Faixa de Proteção (3.000 m)

**Usos do Solo**

- Ae Adensamento de espécies exóticas
- Au Áreas Urbanizadas
- Ca Campo Antrópico
- Cc Campo Cerrado
- Cr Campo Rupestre
- Ce Cerrado
- Ce Cerradão
- Du Demais Usos Agrícolas
- Fe Floresta Estacional
- Gr Gramíneas
- Ga Gramíneas com Árvores Isoladas
- Pa Pastagem
- Sv Sistema Viário

**Volume V: MAPA SÍNTESE DO DIAGNÓSTICO AMBIENTAL DA ADA** FOLHA 76/108 Nº GEOTEC NG006-RT002-DE038-R0

PROJETO: Estudo de Impacto Ambiental (EIA) - Operação, Ampliações e Manutenção da Malha Rodoviária

LOCAL: MG-050, BR-265/MG e BR-265/MG

DATA	ESCALA	DESENHO	VERIFICADO
JUNHO/2016	1:5.000	JULIANA CAETANO	THAIS PAGOTTO



ab nascentes  
das gerais



GEOTEC

RESP. TÉCNICO  
EDUARDO CAMPOS  
CREA 5060866872/D

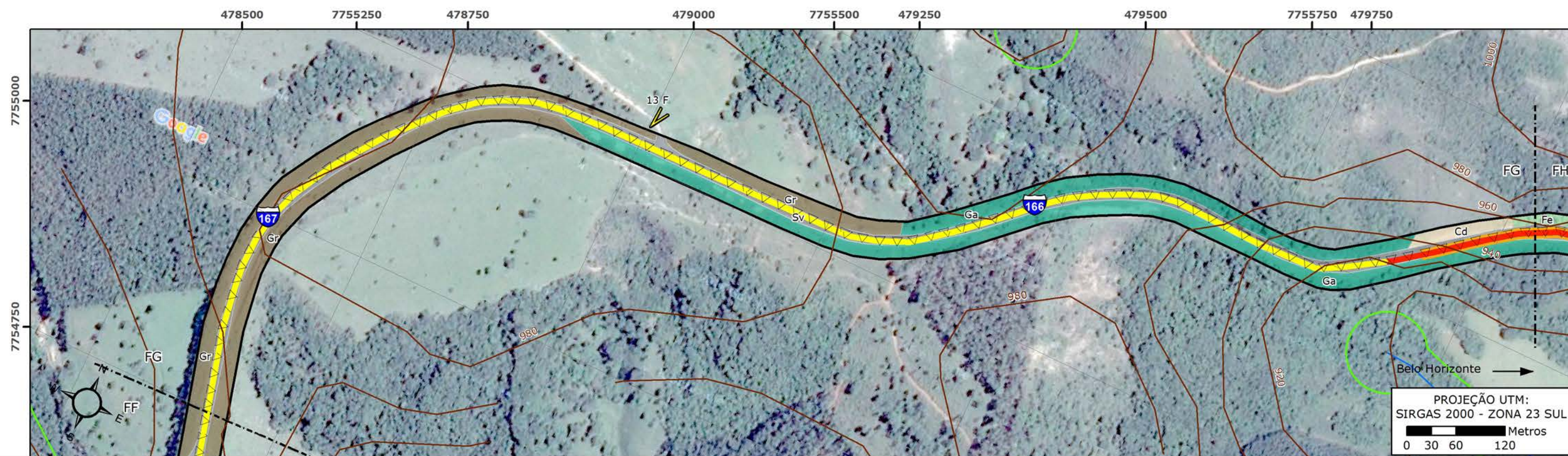
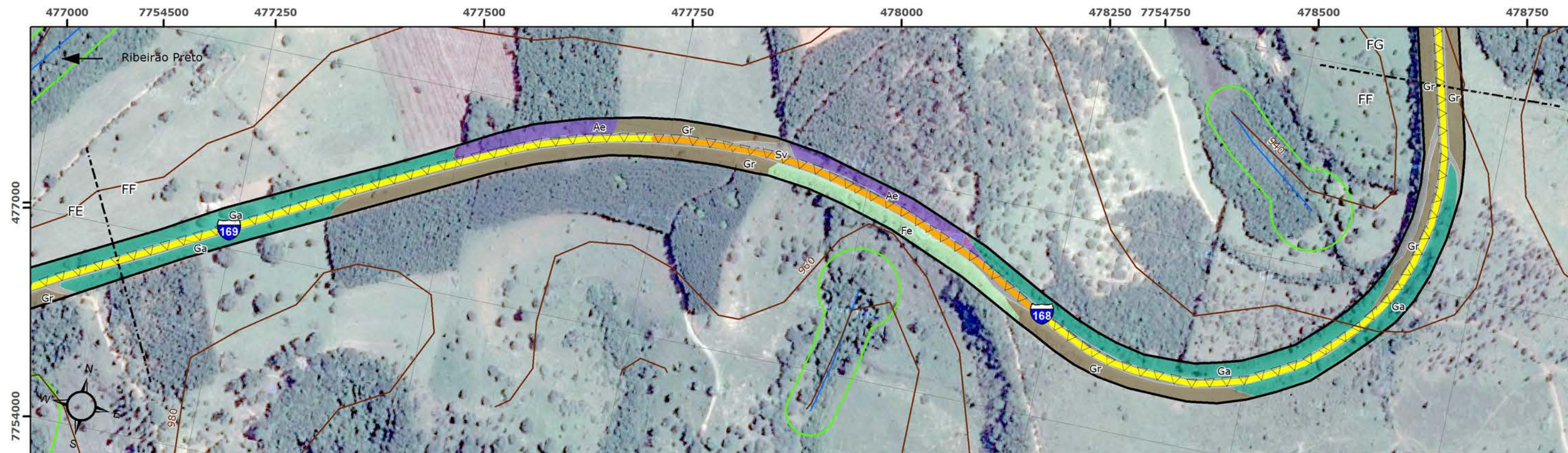

**Legenda**

- Visadas de Fotos
- Sítios Arqueológicos
- Linhas de Transmissão de Energia
- Ferrovias
- Solos Hidromórficos
- Trechos de Serra
- Trechos Críticos Acidentados
- Curvas de Nível
- Hidrografia
- APP
- ADA LIC
- ADA LP/LI
- ADA LOC
- Mancha Urbana
- Regiões Cársticas
- Unidades de Conservação
- ZA Serra da Canastra
- Faixa de Proteção (3.000 m)

**Usos do Solo**

- Ae Adensamento de espécies exóticas
- Au Áreas Urbanizadas
- Ca Campo Antrópico
- Cc Campo Cerrado
- Cr Campo Rupestre
- Ce Cerrado
- Ce Cerradão
- Du Demais Usos Agrícolas
- Fe Floresta Estacional
- Gr Gramíneas
- Ga Gramíneas com Árvores Isoladas
- Pa Pastagem
- Sv Sistema Viário

<b>Volume V: MAPA SÍNTESE DO DIAGNÓSTICO AMBIENTAL DA ADA</b>		FOLHA 77/108	Nº GEOTEC NG006-RT002-DE038-R0
PROJETO: Estudo de Impacto Ambiental (EIA) - Operação, Ampliações e Manutenção da Malha Rodoviária			
LOCAL: MG-050, BR-265/MG e BR-265/MG			
DATA	ESCALA	DESENHO	VERIFICADO
JUNHO/2016	1:5.000	JULIANA CAETANO	THAIS PAGOTTO
		RESP. TÉCNICO EDUARDO CAMPOS CREA 5060866872/D	

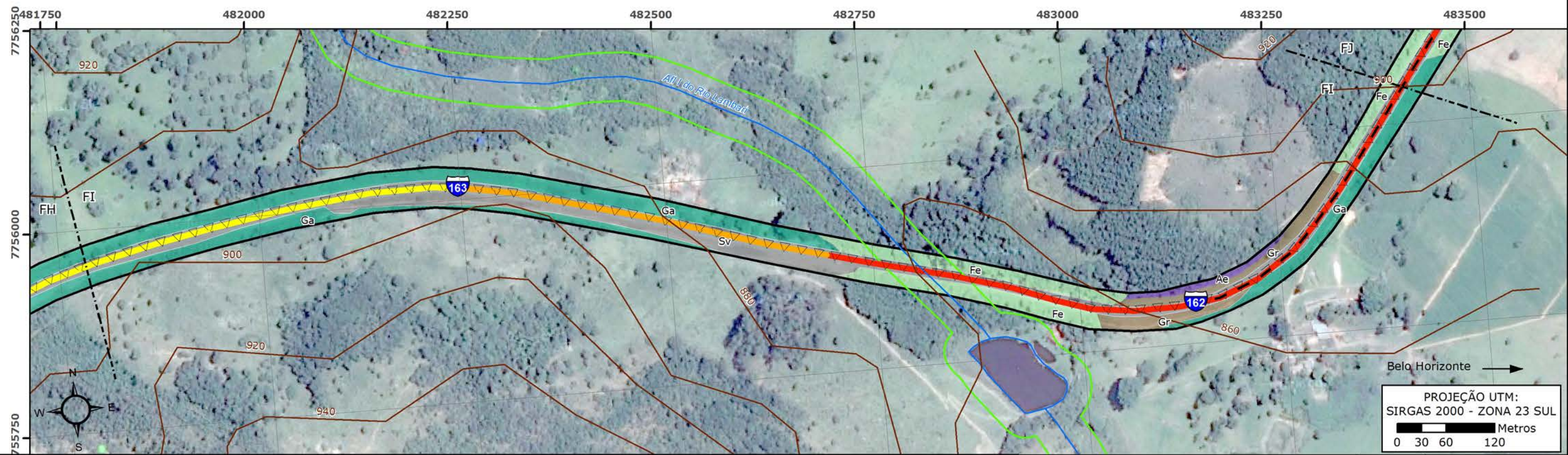
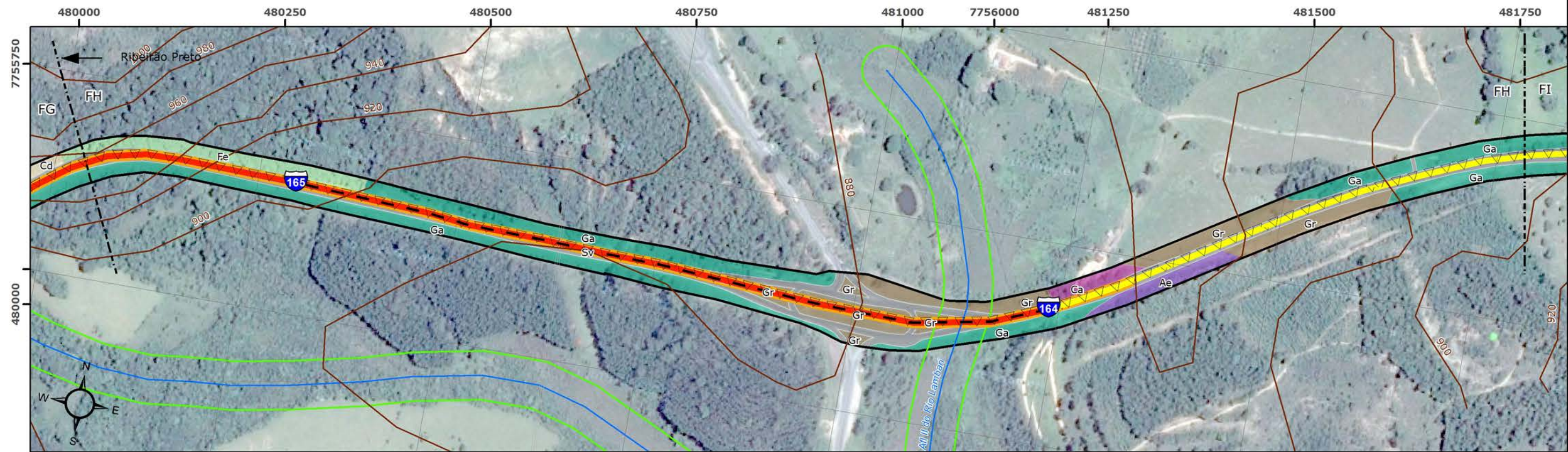

**Legenda**

- |                                  |                 |                             |                                     |                                   |
|----------------------------------|-----------------|-----------------------------|-------------------------------------|-----------------------------------|
| Visadas de Fotos                 | Curvas de Nível | Mancha Urbana               | Ae Adensamento de espécies exóticas | Ce Cerradão                       |
| Sítios Arqueológicos             | Hidrografia     | Regiões Cársticas           | Au Áreas Urbanizadas                | Du Demais Usos Agrícolas          |
| Linhas de Transmissão de Energia | APP             | Unidades de Conservação     | Ca Campo Antrópico                  | Fe Floresta Estacional            |
| Ferrovias                        | ADA LIC         | ZA Serra da Canastra        | Cc Campo Cerrado                    | Gr Gramíneas                      |
| Solos Hidromórficos              | ADA LP/LI       | Faixa de Proteção (3.000 m) | Cr Campo Rupestre                   | Ga Gramíneas com Árvores Isoladas |
| Trechos de Serra                 | ADA LOC         |                             | Ce Cerrado                          | Pa Pastagem                       |
| Trechos Críticos Acidentados     |                 |                             | Sv Sistema Viário                   |                                   |

<b>Volume V: MAPA SÍNTESE DO DIAGNÓSTICO AMBIENTAL DA ADA</b>		FOLHA 78/108	Nº GEOTEC NG006-RT002-DE038-R0
PROJETO: Estudo de Impacto Ambiental (EIA) - Operação, Ampliações e Manutenção da Malha Rodoviária			
LOCAL: MG-050, BR-265/MG e BR-265/MG			
DATA	ESCALA	DESENHO	VERIFICADO
JUNHO/2016	1:5.000	JULIANA CAETANO	THAIS PAGOTTO
		RESP. TÉCNICO EDUARDO CAMPOS CREA 5060866872/D	

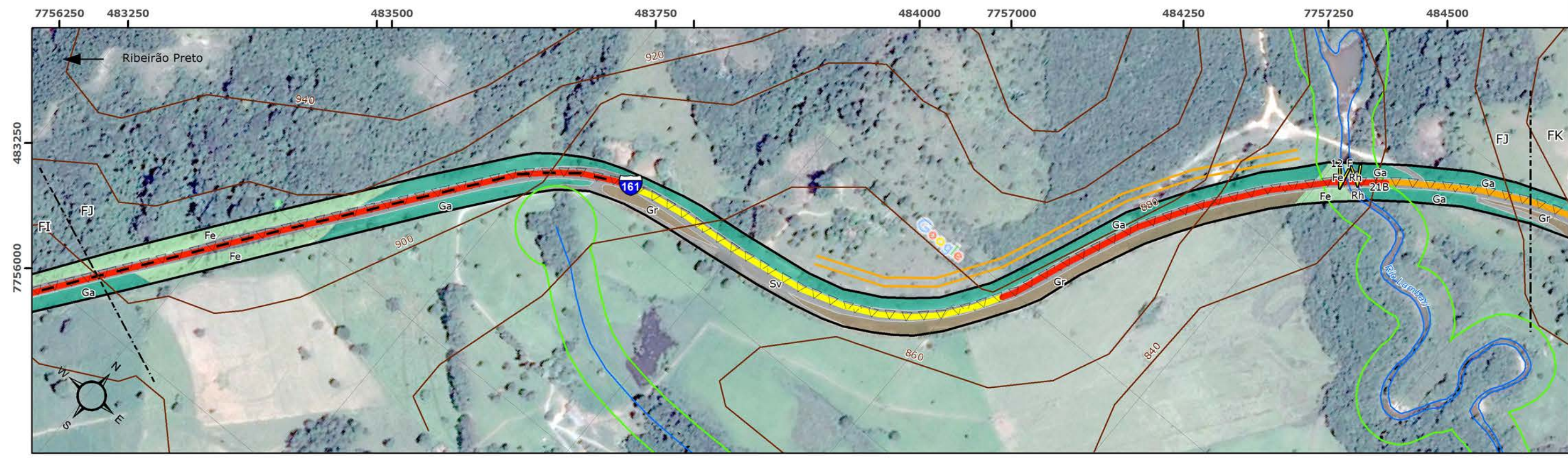

Legenda			Usos do Solo			
	Visadas de Fotos			Ae	Adensamento de espécies exóticas	
	Sítios Arqueológicos		Curvas de Nível		Au	Áreas Urbanizadas
	Linhas de Transmissão de Energia		Hidrografia		Ca	Campo Antrópico
	Ferrovias		APP		Cc	Campo Cerrado
	Solos Hidromórficos		ADA LIC		Cr	Campo Rupestre
	Trechos de Serra		ADA LP/LI		Ce	Cerrado
	Trechos Críticos Acidentados		ADA LOC		Ce	Cerradão
			Regiões Cársticas		Du	Demais Usos Agrícolas
			Unidades de Conservação		Fe	Floresta Estacional
			ZA Serra da Canastra		Gr	Gramíneas
			Faixa de Proteção (3.000 m)		Ga	Gramíneas com Árvores Isoladas
					Pa	Pastagem
					Sv	Sistema Viário

**Volume V: MAPA SÍNTESE DO DIAGNÓSTICO AMBIENTAL DA ADA**

FOLHA 79/108 Nº GEOTEC NG006-RT002-DE038-R0

PROJETO: Estudo de Impacto Ambiental (EIA) - Operação, Ampliações e Manutenção da Malha Rodoviária

LOCAL: MG-050, BR-265/MG e BR-265/MG

DATA	ESCALA	DESENHO	VERIFICADO
JUNHO/2016	1:5.000	JULIANA CAETANO	THAIS PAGOTTO

ab nascentes  
das gerais

RESP. TÉCNICO  
EDUARDO CAMPOS  
CREA 5060866872/D

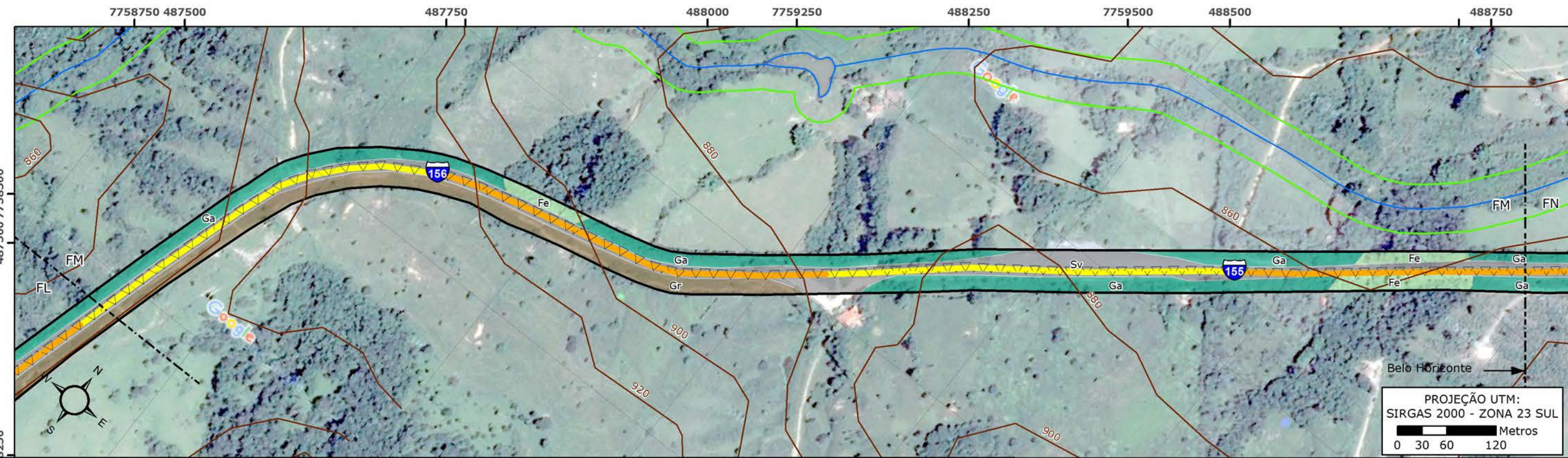
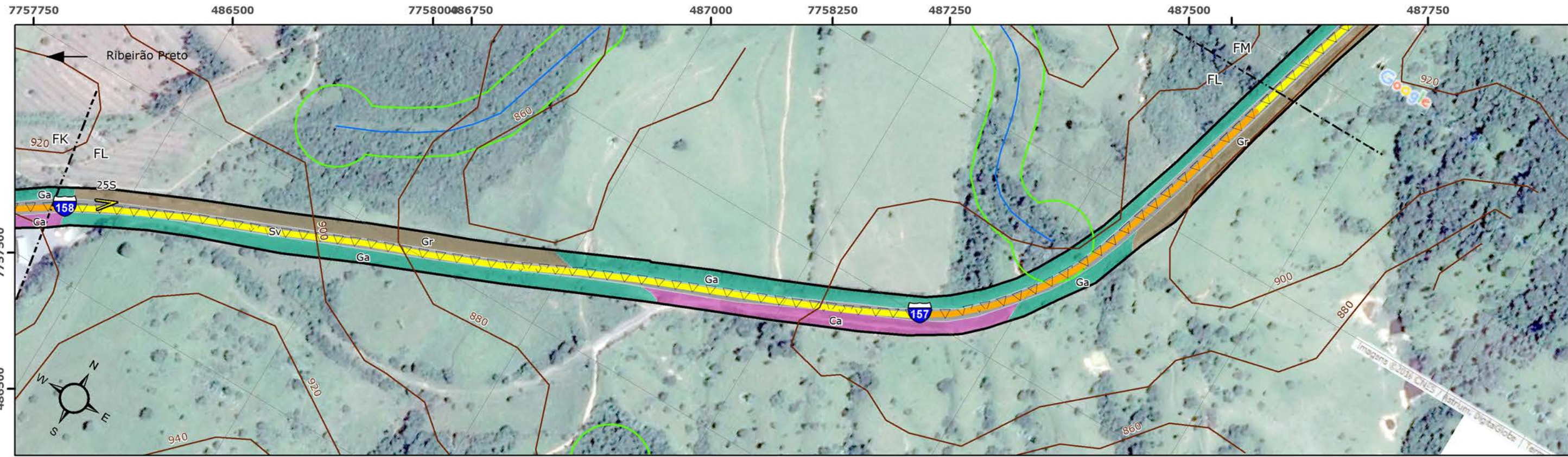

PROJEÇÃO UTM:  
SIRGAS 2000 - ZONA 23 SUL  
0 30 60 120 Metros

**Legenda**

- Visadas de Fotos
- Sítios Arqueológicos
- Linhas de Transmissão de Energia
- Ferrovias
- Solos Hidromórficos
- Trechos de Serra
- Trechos Críticos Acidentados
- Curvas de Nível
- Hidrografia
- APP
- ADA LIC
- ADA LP/LI
- ADA LOC
- Mancha Urbana
- Regiões Cársticas
- Unidades de Conservação
- ZA Serra da Canastra
- Faixa de Proteção (3.000 m)

**Usos do Solo**

- Ae Adensamento de espécies exóticas
- Au Áreas Urbanizadas
- Ca Campo Antrópico
- Cc Campo Cerrado
- Cr Campo Rupestre
- Ce Cerrado
- Ce Cerradão
- Du Demais Usos Agrícolas
- Fe Floresta Estacional
- Gr Gramíneas
- Ga Gramíneas com Árvores Isoladas
- Pa Pastagem
- Sv Sistema Viário

<b>Volume V: MAPA SÍNTESE DO DIAGNÓSTICO AMBIENTAL DA ADA</b>		FOLHA 80/108	Nº GEOTEC NG006-RT002-DE038-R0
PROJETO: Estudo de Impacto Ambiental (EIA) - Operação, Ampliações e Manutenção da Malha Rodoviária			
LOCAL: MG-050, BR-265/MG e BR-265/MG			
DATA	ESCALA	DESENHO	VERIFICADO
JUNHO/2016	1:5.000	JULIANA CAETANO	THAIS PAGOTTO
		RESP. TÉCNICO EDUARDO CAMPOS CREA 5060866872/D	

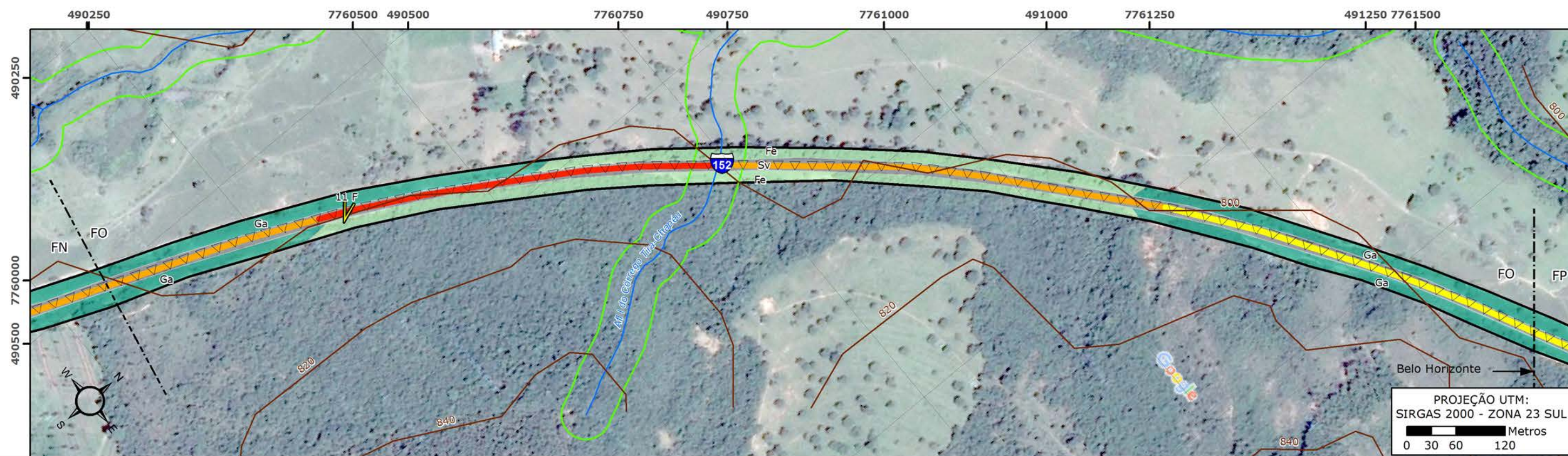
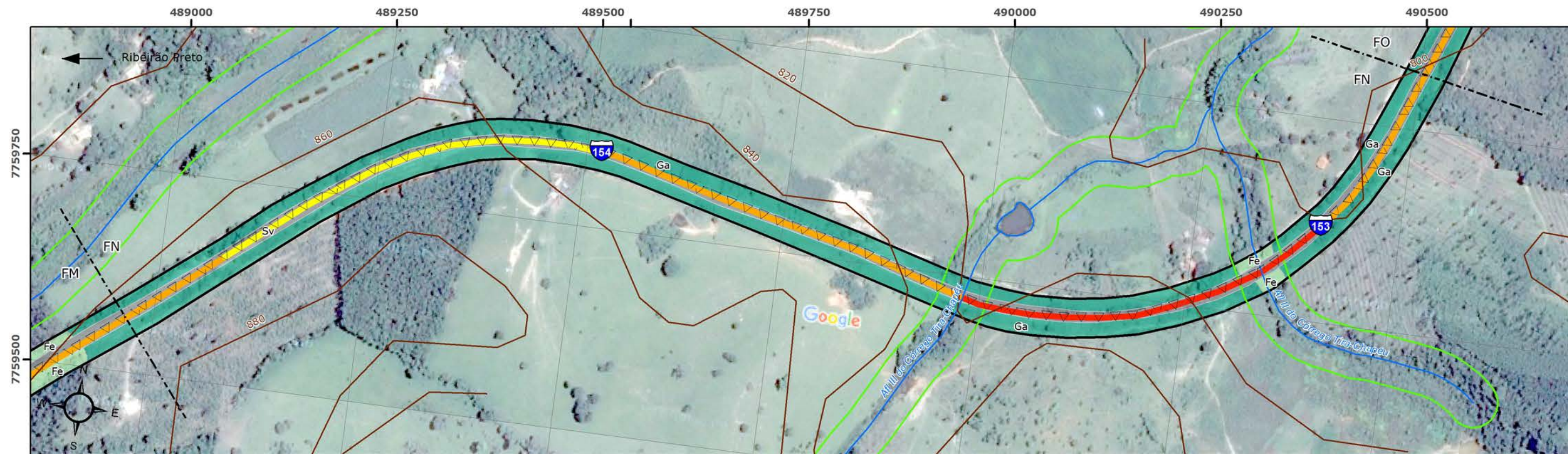

**Legenda**

- Visadas de Fotos
- Sítios Arqueológicos
- Linhas de Transmissão de Energia
- Ferrovias
- Solos Hidromórficos
- Trechos de Serra
- Trechos Críticos Acidentados
- Curvas de Nível
- Hidrografia
- APP
- ADA LIC
- ADA LP/LI
- ADA LOC
- Mancha Urbana
- Regiões Cársticas
- Unidades de Conservação
- ZA Serra da Canastra
- Faixa de Proteção (3.000 m)

**Usos do Solo**

- Ae Adensamento de espécies exóticas
- Au Áreas Urbanizadas
- Ca Campo Antrópico
- Cc Campo Cerrado
- Cr Campo Rupestre
- Ce Cerrado
- Ce Cerradão
- Du Demais Usos Agrícolas
- Fe Floresta Estacional
- Gr Gramíneas
- Ga Gramíneas com Árvores Isoladas
- Pa Pastagem
- Sv Sistema Viário

**Volume V: MAPA SÍNTESE DO DIAGNÓSTICO AMBIENTAL DA ADA** FOLHA 81/108 Nº GEOTEC NG006-RT002-DE038-R0

PROJETO: Estudo de Impacto Ambiental (EIA) - Operação, Ampliações e Manutenção da Malha Rodoviária

LOCAL: MG-050, BR-265/MG e BR-265/MG

DATA	ESCALA	DESENHO	VERIFICADO
JUNHO/2016	1:5.000	JULIANA CAETANO	THAIS PAGOTTO

RESP. TÉCNICO  
EDUARDO CAMPOS  
CREA 5060866872/D



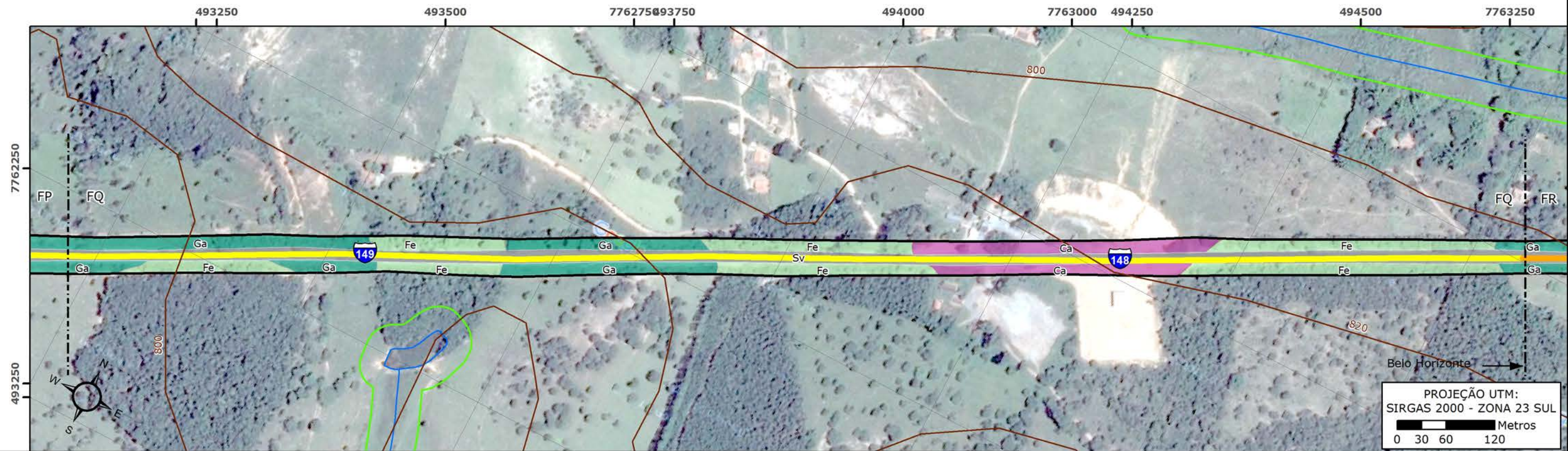
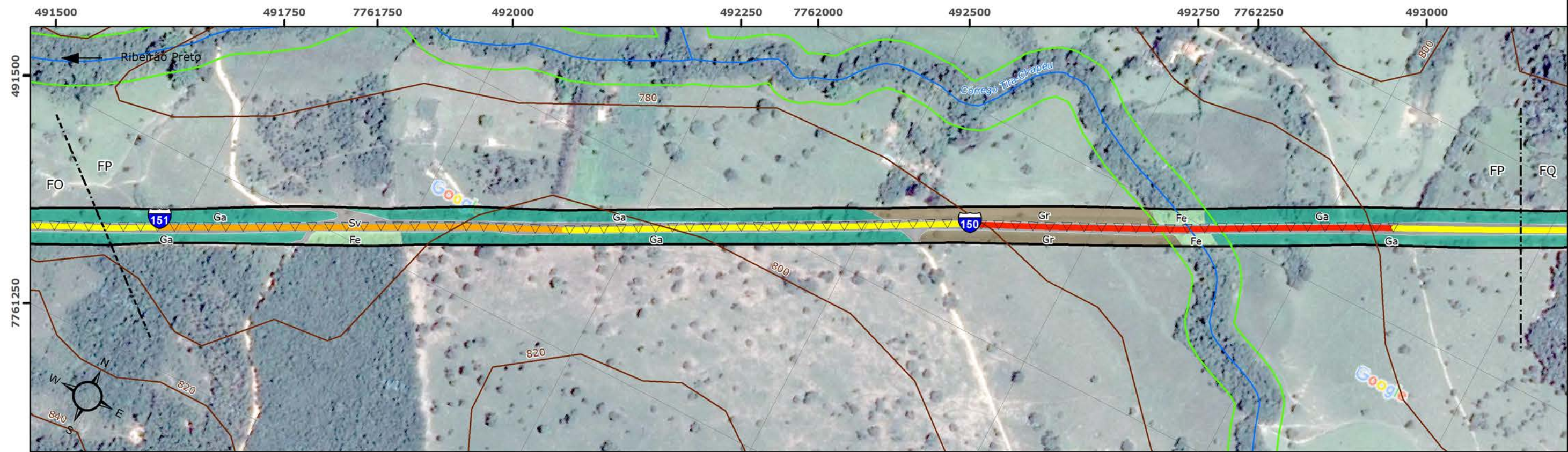

PROJEÇÃO UTM:  
SIRGAS 2000 - ZONA 23 SUL  
0 30 60 120 Metros

**Legenda**

- Visadas de Fotos
- Sítios Arqueológicos
- Linhas de Transmissão de Energia
- Ferrovias
- Solos Hidromórficos
- Trechos de Serra
- Trechos Críticos Acidentados
- Curvas de Nível
- Hidrografia
- APP
- ADA LIC
- ADA LP/LI
- ADA LOC
- Mancha Urbana
- Regiões Cársticas
- Unidades de Conservação
- ZA Serra da Canastra
- Faixa de Proteção (3.000 m)

**Usos do Solo**

- Adensamento de espécies exóticas
- Áreas Urbanizadas
- Campo Antrópico
- Campo Cerrado
- Campo Rupestre
- Cerrado
- Cerradão
- Demais Usos Agrícolas
- Floresta Estacional
- Gramíneas
- Gramíneas com Árvores Isoladas
- Pastagem
- Sistema Viário

<b>Volume V: MAPA SÍNTESE DO DIAGNÓSTICO AMBIENTAL DA ADA</b>		FOLHA 82/108	Nº GEOTEC NG006-RT002-DE038-R0
PROJETO: Estudo de Impacto Ambiental (EIA) - Operação, Ampliações e Manutenção da Malha Rodoviária			
LOCAL: MG-050, BR-265/MG e BR-265/MG			
DATA	ESCALA	DESENHO	VERIFICADO
JUNHO/2016	1:5.000	JULIANA CAETANO	THAIS PAGOTTO
		RESP. TÉCNICO EDUARDO CAMPOS CREA 5060866872/D	

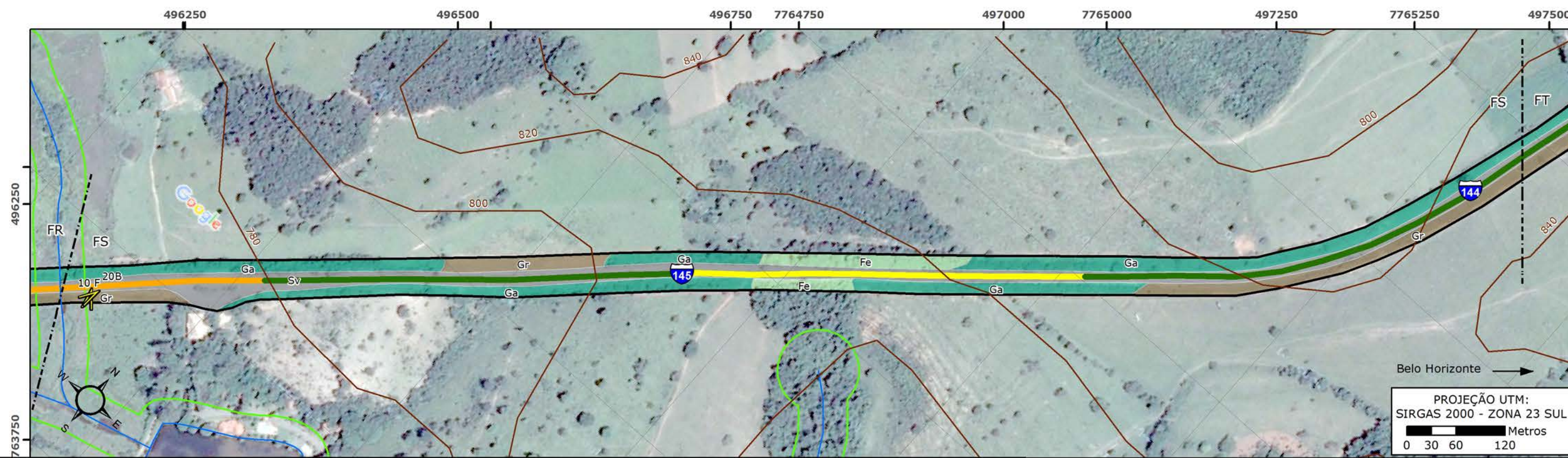
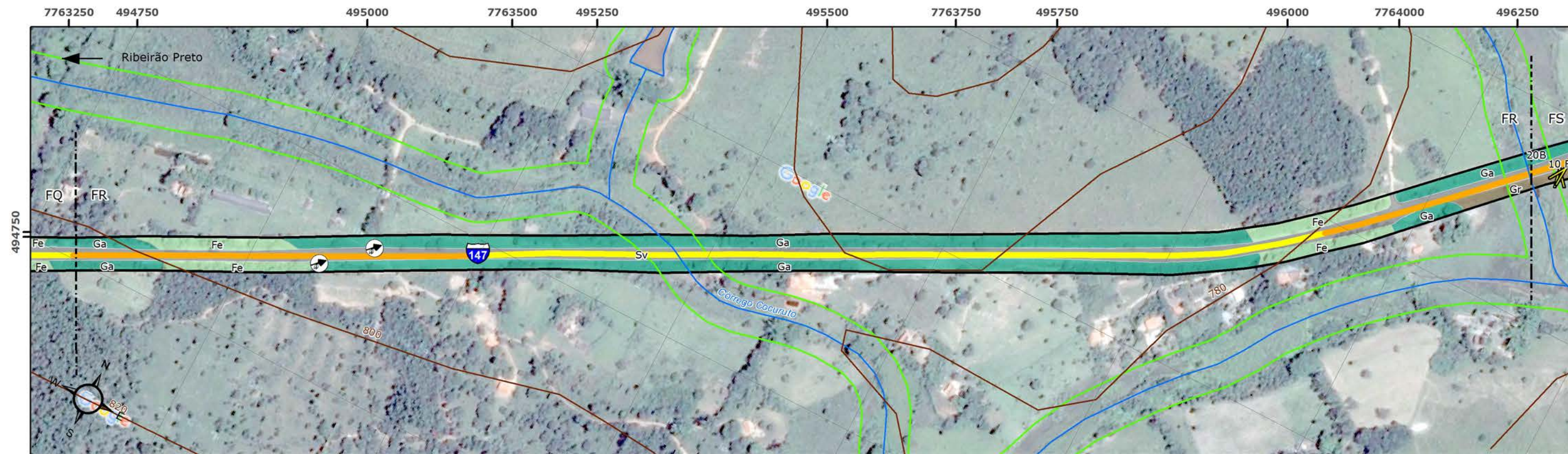

PROJEÇÃO UTM:  
SIRGAS 2000 - ZONA 23 SUL  
0 30 60 120 Metros

**Legenda**

- Visadas de Fotos
- Sítios Arqueológicos
- Linhas de Transmissão de Energia
- Ferrovias
- Solos Hidromórficos
- Trechos de Serra
- Trechos Críticos Acidentados
- Curvas de Nível
- Hidrografia
- APP
- ADA LIC
- ADA LP/LI
- ADA LOC
- Mancha Urbana
- Regiões Cársticas
- Unidades de Conservação
- ZA Serra da Canastra
- Faixa de Proteção (3.000 m)

**Usos do Solo**

- Ae Adensamento de espécies exóticas
- Au Áreas Urbanizadas
- Ca Campo Antrópico
- Cc Campo Cerrado
- Cr Campo Rupestre
- Ce Cerrado
- Ce Cerradão
- Du Demais Usos Agrícolas
- Fe Floresta Estacional
- Gr Gramíneas
- Ga Gramíneas com Árvores Isoladas
- Pa Pastagem
- Sv Sistema Viário

Volume V: **MAPA SÍNTESE DO DIAGNÓSTICO AMBIENTAL DA ADA** FOLHA 83/108 Nº GEOTEC NG006-RT002-DE038-R0

PROJETO: Estudo de Impacto Ambiental (EIA) - Operação, Ampliações e Manutenção da Malha Rodoviária LOCAL: MG-050, BR-265/MG e BR-265/MG

DATA	ESCALA	DESENHO	VERIFICADO
JUNHO/2016	1:5.000	JULIANA CAETANO	THAIS PAGOTTO

RESP. TÉCNICO  
EDUARDO CAMPOS  
CREA 5060866872/D

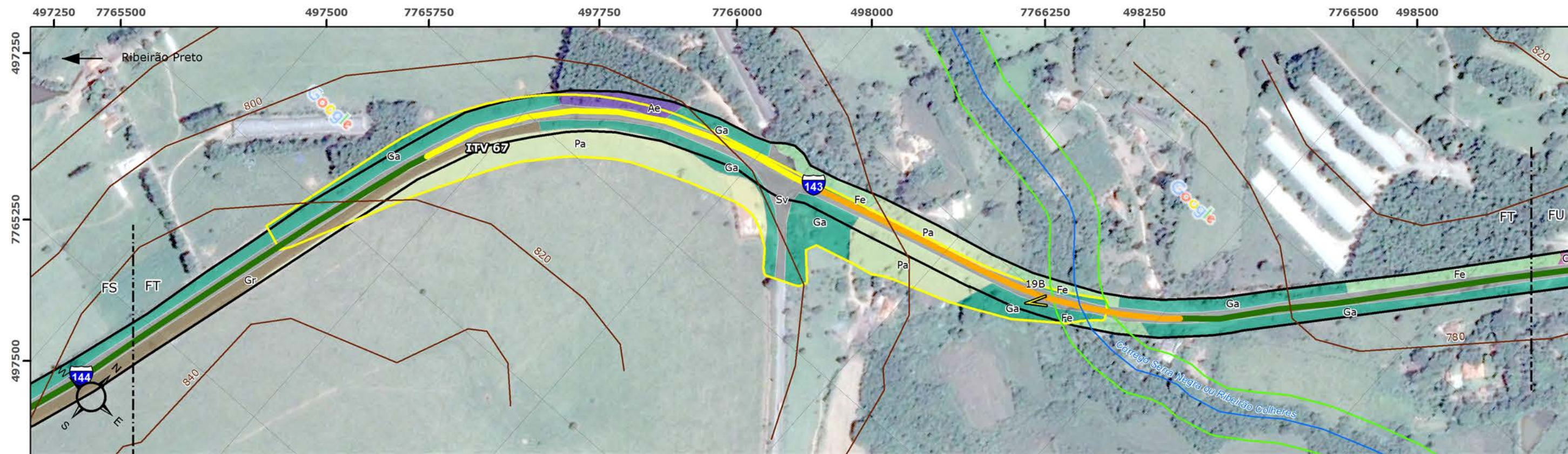

**Legenda**

- |                                  |                 |                             |                                  |                                |
|----------------------------------|-----------------|-----------------------------|----------------------------------|--------------------------------|
| Visadas de Fotos                 | Curvas de Nível | Mancha Urbana               | Adensamento de espécies exóticas | Cerradão                       |
| Sítios Arqueológicos             | Hidrografia     | Regiões Cársticas           | Áreas Urbanizadas                | Demais Usos Agrícolas          |
| Linhas de Transmissão de Energia | APP             | Unidades de Conservação     | Campo Antrópico                  | Floresta Estacional            |
| Ferrovias                        | ADA LIC         | ZA Serra da Canastra        | Campo Cerrado                    | Gramíneas                      |
| Solos Hidromórficos              | ADA LP/LI       | Faixa de Proteção (3.000 m) | Campo Rupestre                   | Gramíneas com Árvores Isoladas |
| Trechos de Serra                 | ADA LOC         |                             | Cerrado                          | Pastagem                       |
| Trechos Críticos Acidentados     |                 |                             |                                  | Sistema Viário                 |

**Volume V: MAPA SÍNTESE DO DIAGNÓSTICO AMBIENTAL DA ADA**

FOLHA 84/108 Nº GEOTEC NG006-RT002-DE038-R0

PROJETO: Estudo de Impacto Ambiental (EIA) - Operação, Ampliações e Manutenção da Malha Rodoviária

LOCAL: MG-050, BR-265/MG e BR-265/MG

DATA	ESCALA	DESENHO	VERIFICADO
JUNHO/2016	1:5.000	JULIANA CAETANO	THAIS PAGOTTO

RESP. TÉCNICO  
EDUARDO CAMPOS  
CREA 5060866872/D

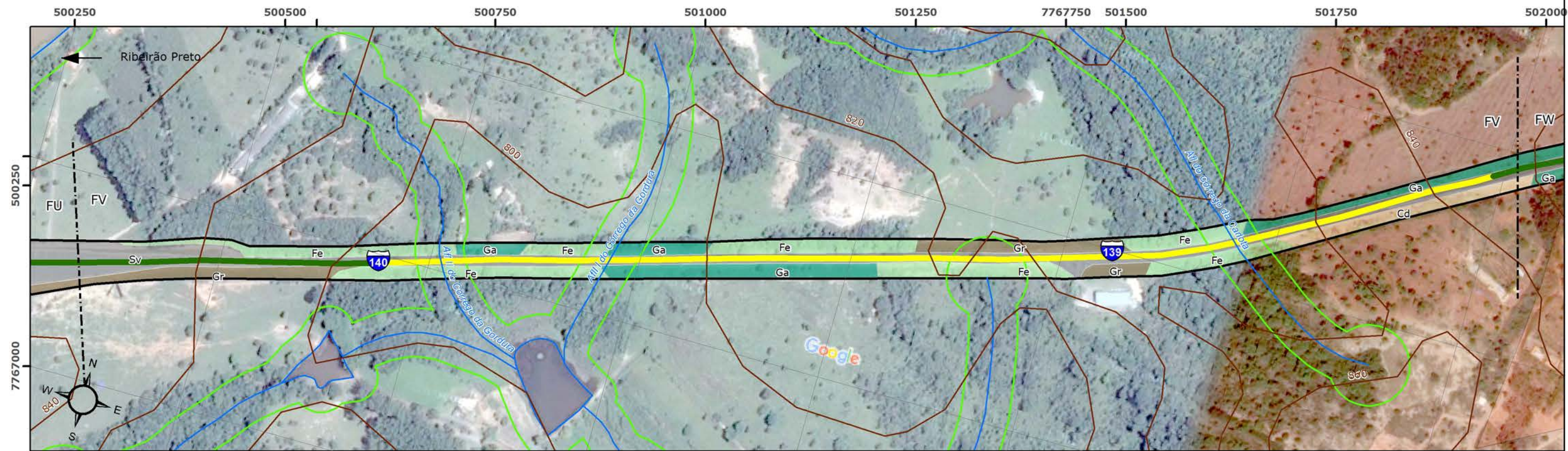

**Legenda**

- Visadas de Fotos
- Sítios Arqueológicos
- Linhas de Transmissão de Energia
- Ferrovias
- Solos Hidromórficos
- Trechos de Serra
- Trechos Críticos Acidentados
- Curvas de Nível
- Hidrografia
- APP
- ADA LIC
- ADA LP/LI
- ADA LOC

- Mancha Urbana
- Regiões Cársticas
- Unidades de Conservação
- ZA Serra da Canastra
- Faixa de Proteção (3.000 m)

**Usos do Solo**

- Ae Adensamento de espécies exóticas
- Au Áreas Urbanizadas
- Ca Campo Antrópico
- Cc Campo Cerrado
- Cr Campo Rupestre
- Ce Cerrado
- Ce Cerradão
- Du Demais Usos Agrícolas
- Fe Floresta Estacional
- Gr Gramíneas
- Ga Gramíneas com Árvores Isoladas
- Pa Pastagem
- Sv Sistema Viário

<b>Volume V: MAPA SÍNTESE DO DIAGNÓSTICO AMBIENTAL DA ADA</b>		FOLHA 85/108	Nº GEOTEC NG006-RT002-DE038-R0
PROJETO: Estudo de Impacto Ambiental (EIA) - Operação, Ampliações e Manutenção da Malha Rodoviária			
LOCAL: MG-050, BR-265/MG e BR-265/MG			
DATA	ESCALA	DESENHO	VERIFICADO
JUNHO/2016	1:5.000	JULIANA CAETANO	THAIS PAGOTTO
		RESP. TÉCNICO EDUARDO CAMPOS CREA 5060866872/D	

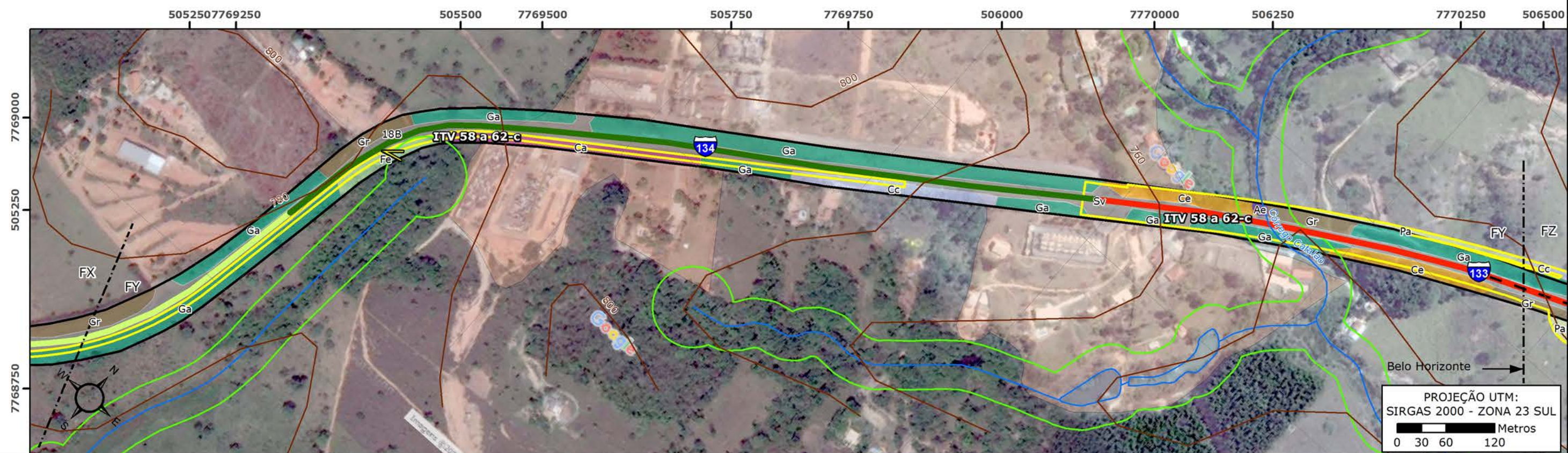
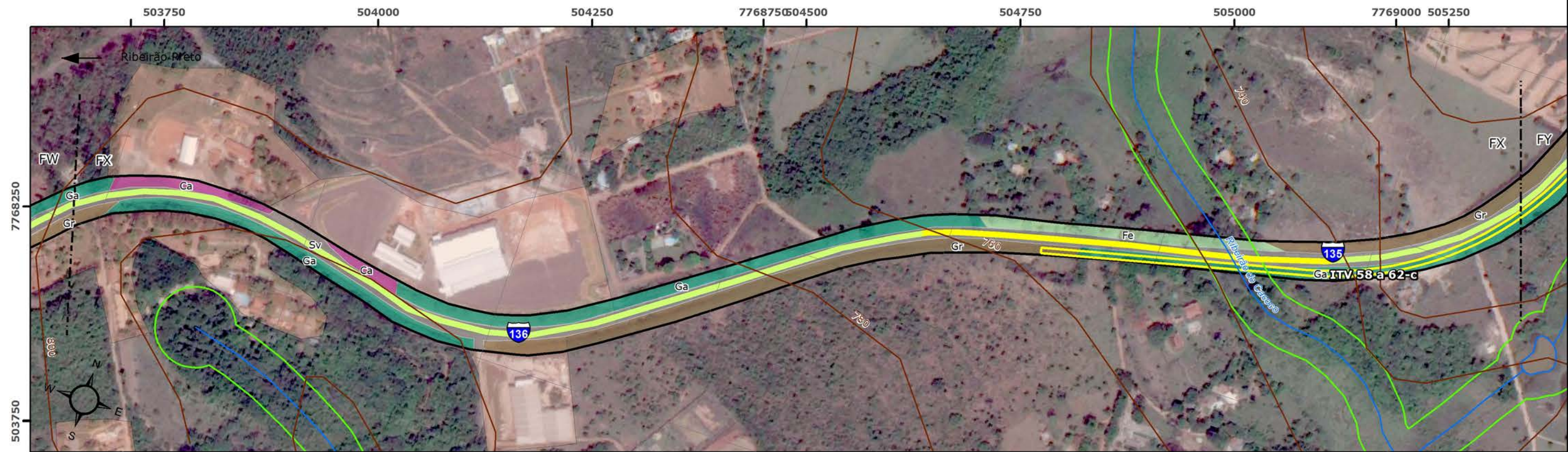

PROJEÇÃO UTM:  
SIRGAS 2000 - ZONA 23 SUL  
0 30 60 120 Metros

**Legenda**

- Visadas de Fotos
- Sítios Arqueológicos
- Linhas de Transmissão de Energia
- Ferrovias
- Solos Hidromórficos
- Trechos de Serra
- Trechos Críticos Acidentados
- Curvas de Nível
- Hidrografia
- APP
- ADA LIC
- ADA LP/LI
- ADA LOC

- Mancha Urbana
- Regiões Cársticas
- Unidades de Conservação
- ZA Serra da Canastra
- Faixa de Proteção (3.000 m)

**Usos do Solo**

- Ae Adensamento de espécies exóticas
- Au Áreas Urbanizadas
- Ca Campo Antrópico
- Cc Campo Cerrado
- Cr Campo Rupestre
- Ce Cerrado
- Ce Cerradão
- Du Demais Usos Agrícolas
- Fe Floresta Estacional
- Gr Gramíneas
- Ga Gramíneas com Árvores Isoladas
- Pa Pastagem
- Sv Sistema Viário

<b>Volume V: MAPA SÍNTESE DO DIAGNÓSTICO AMBIENTAL DA ADA</b>		FOLHA 86/108	Nº GEOTEC NG006-RT002-DE038-R0
PROJETO: Estudo de Impacto Ambiental (EIA) - Operação, Ampliações e Manutenção da Malha Rodoviária			
LOCAL: MG-050, BR-265/MG e BR-265/MG			
DATA	ESCALA	DESENHO	VERIFICADO
JUNHO/2016	1:5.000	JULIANA CAETANO	THAIS PAGOTTO
		RESP. TÉCNICO EDUARDO CAMPOS CREA 5060866872/D	

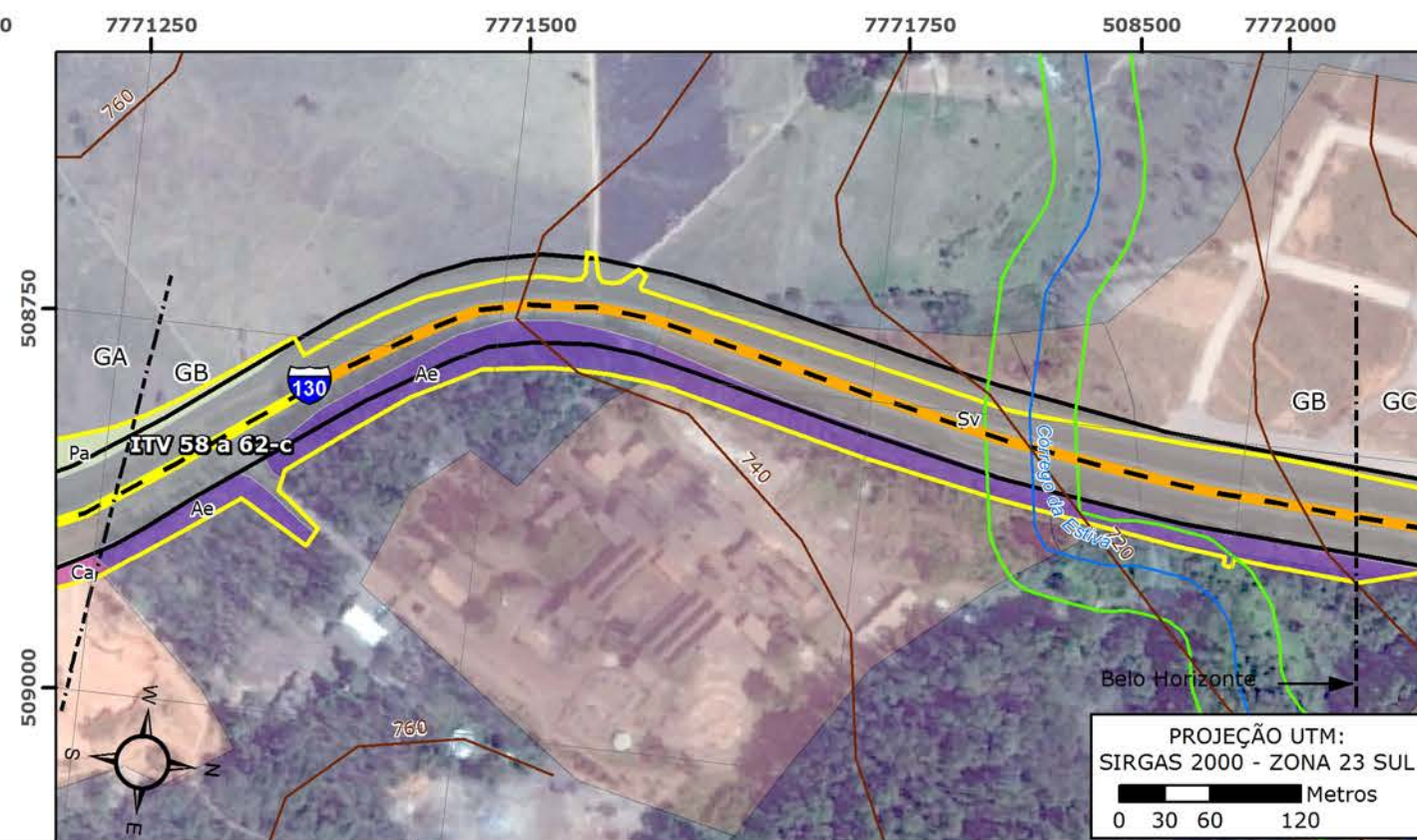
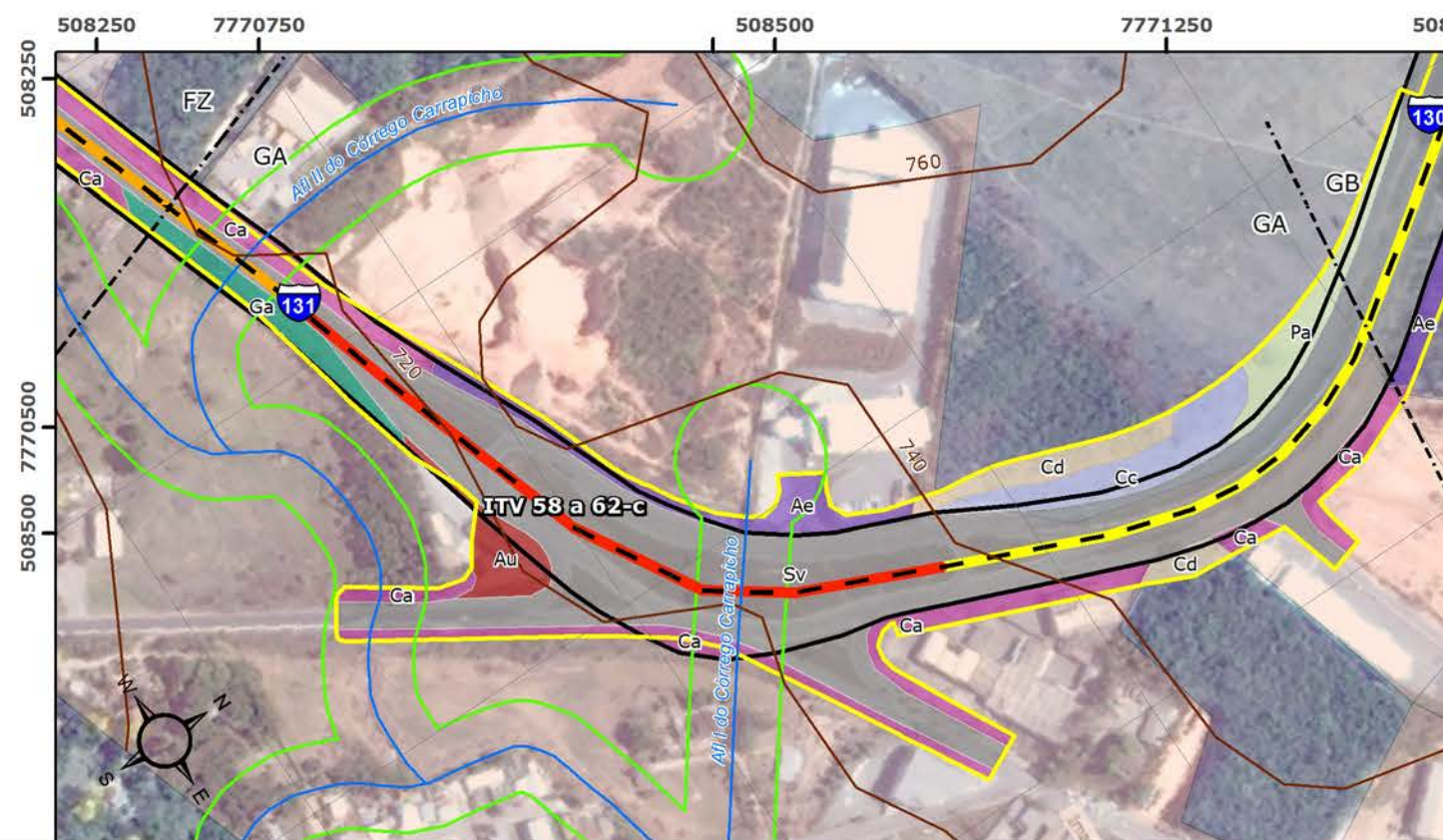
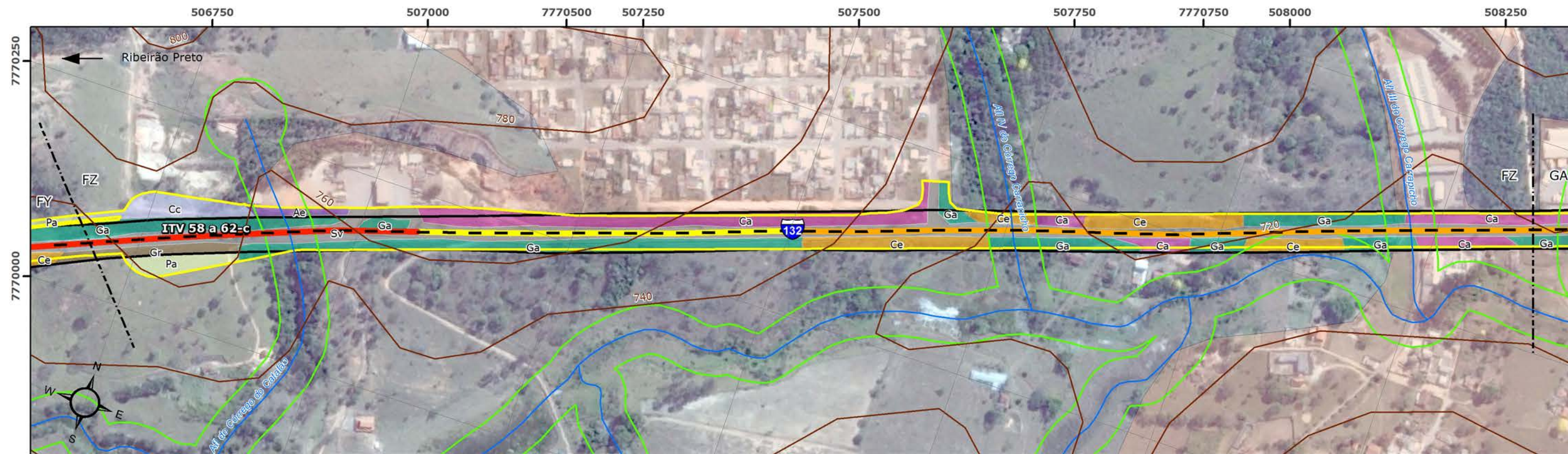

**Legenda**

- Visadas de Fotos
- Sítios Arqueológicos
- Linhas de Transmissão de Energia
- Ferrovias
- Solos Hidromórficos
- Trechos de Serra
- Trechos Críticos Acidentados
- Curvas de Nível
- Hidrografia
- APP
- ADA LIC
- ADA LP/LI
- ADA LOC
- Mancha Urbana
- Regiões Cársticas
- Unidades de Conservação
- ZA Serra da Canastra
- Faixa de Proteção (3.000 m)
- Ae Adensamento de espécies exóticas
- Au Áreas Urbanizadas
- Ca Campo Antrópico
- Cc Campo Cerrado
- Cr Campo Rupestre
- Ce Cerrado

- Ce Cerradão
- Du Demais Usos Agrícolas
- Fe Floresta Estacional
- Gr Gramíneas
- Ga Gramíneas com Árvores Isoladas
- Pa Pastagem
- Sv Sistema Viário

<b>Volume V: MAPA SÍNTESE DO DIAGNÓSTICO AMBIENTAL DA ADA</b>		FOLHA 87/108	Nº GEOTEC NG006-RT002-DE038-R0
PROJETO: Estudo de Impacto Ambiental (EIA) - Operação, Ampliações e Manutenção da Malha Rodoviária			
LOCAL: MG-050, BR-265/MG e BR-265/MG			
DATA	ESCALA	DESENHO	VERIFICADO
JUNHO/2016	1:5.000	JULIANA CAETANO	THAIS PAGOTTO
		RESP. TÉCNICO EDUARDO CAMPOS CREA 5060866872/D	

PROJEÇÃO UTM:  
SIRGAS 2000 - ZONA 23 SUL

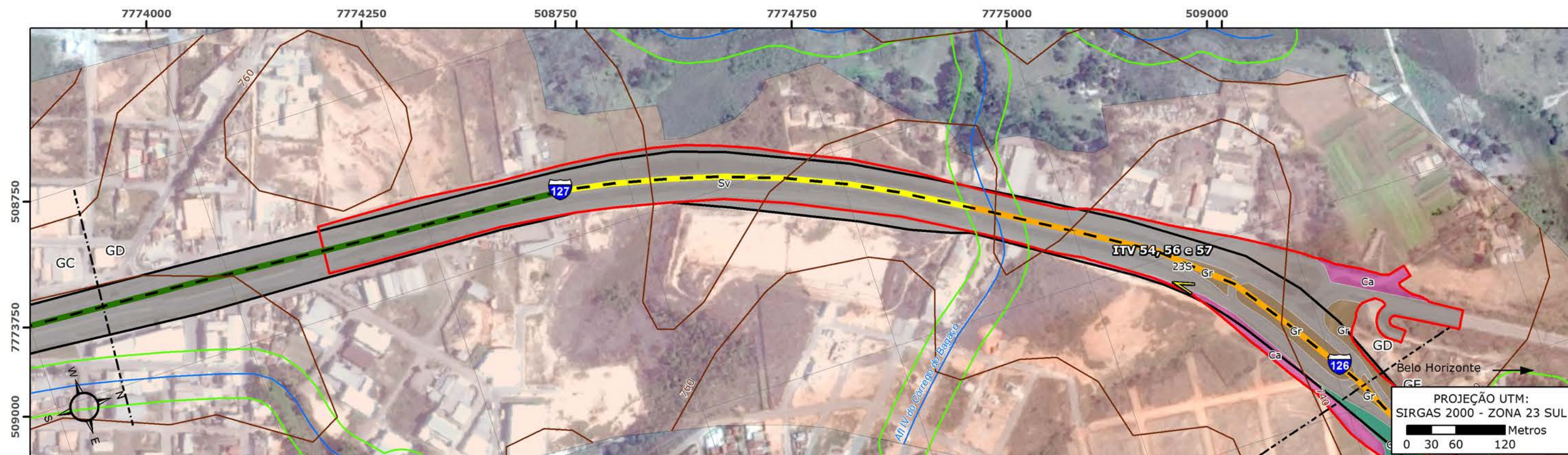

**Legenda**

- Visadas de Fotos
- Sítios Arqueológicos
- Linhas de Transmissão de Energia
- Ferrovias
- Solos Hidromórficos
- Trechos de Serra
- Trechos Críticos Acidentados
- Curvas de Nível
- Hidrografia
- APP
- ADA LIC
- ADA LP/LI
- ADA LOC

- Mancha Urbana
- Regiões Cársticas
- Unidades de Conservação
- ZA Serra da Canastra
- Faixa de Proteção (3.000 m)

- Usos do Solo**
- Ae Adensamento de espécies exóticas
  - Au Áreas Urbanizadas
  - Ca Campo Antrópico
  - Cc Campo Cerrado
  - Cr Campo Rupestre
  - Ce Cerrado

- Ce Cerradão
- Du Demais Usos Agrícolas
- Fe Floresta Estacional
- Gr Gramíneas
- Ga Gramíneas com Árvores Isoladas
- Pa Pastagem
- Sv Sistema Viário

**Volume V: MAPA SÍNTESE DO DIAGNÓSTICO AMBIENTAL DA ADA** FOLHA 88/108 Nº GEOTEC NG006-RT002-DE038-R0

PROJETO: Estudo de Impacto Ambiental (EIA) - Operação, Ampliações e Manutenção da Malha Rodoviária LOCAL: MG-050, BR-265/MG e BR-265/MG

DATA	ESCALA	DESENHO	VERIFICADO
JUNHO/2016	1:5.000	JULIANA CAETANO	THAIS PAGOTTO

ab nascentes  
das gerais

GEOTEC

RESP. TÉCNICO  
EDUARDO CAMPOS  
CREA 5060866872/D

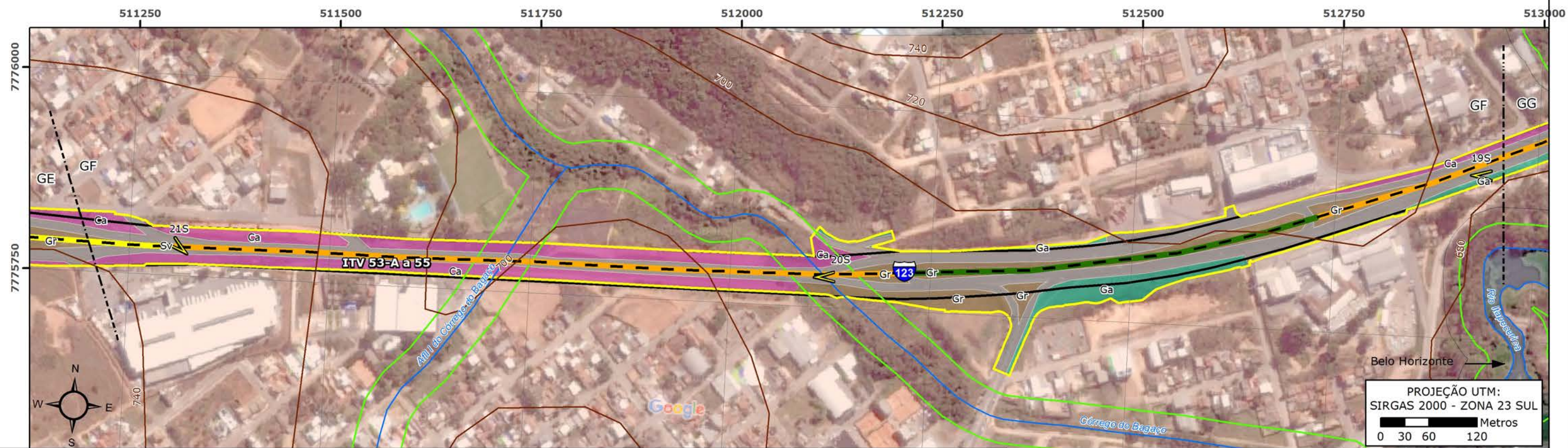
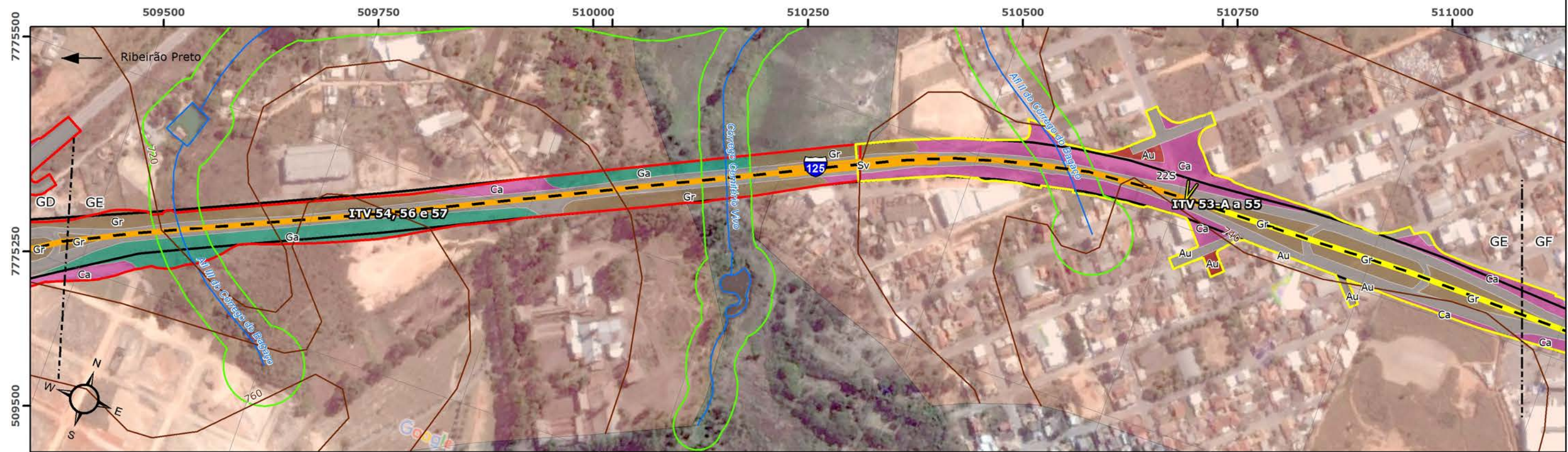

**Legenda**

- Visadas de Fotos
- Sítios Arqueológicos
- Linhas de Transmissão de Energia
- Ferrovias
- Solos Hidromórficos
- Trechos de Serra
- Trechos Críticos Acidentados
- Curvas de Nível
- Hidrografia
- APP
- ADA LIC
- ADA LP/LI
- ADA LOC
- Mancha Urbana
- Regiões Cársticas
- Unidades de Conservação
- ZA Serra da Canastra
- Faixa de Proteção (3.000 m)

**Usos do Solo**

- Ae Adensamento de espécies exóticas
- Au Áreas Urbanizadas
- Ca Campo Antrópico
- Cc Campo Cerrado
- Cr Campo Rupestre
- Ce Cerrado
- Ce Cerradão
- Du Demais Usos Agrícolas
- Fe Floresta Estacional
- Gr Gramíneas
- Ga Gramíneas com Árvores Isoladas
- Pa Pastagem
- Sv Sistema Viário

<b>Volume V: MAPA SÍNTESE DO DIAGNÓSTICO AMBIENTAL DA ADA</b>		FOLHA 89/108	Nº GEOTEC NG006-RT002-DE038-R0
PROJETO: Estudo de Impacto Ambiental (EIA) - Operação, Ampliações e Manutenção da Malha Rodoviária			
LOCAL: MG-050, BR-265/MG e BR-265/MG			
DATA	ESCALA	DESENHO	VERIFICADO
JUNHO/2016	1:5.000	JULIANA CAETANO	THAIS PAGOTTO
		RESP. TÉCNICO EDUARDO CAMPOS CREA 5060866872/D	



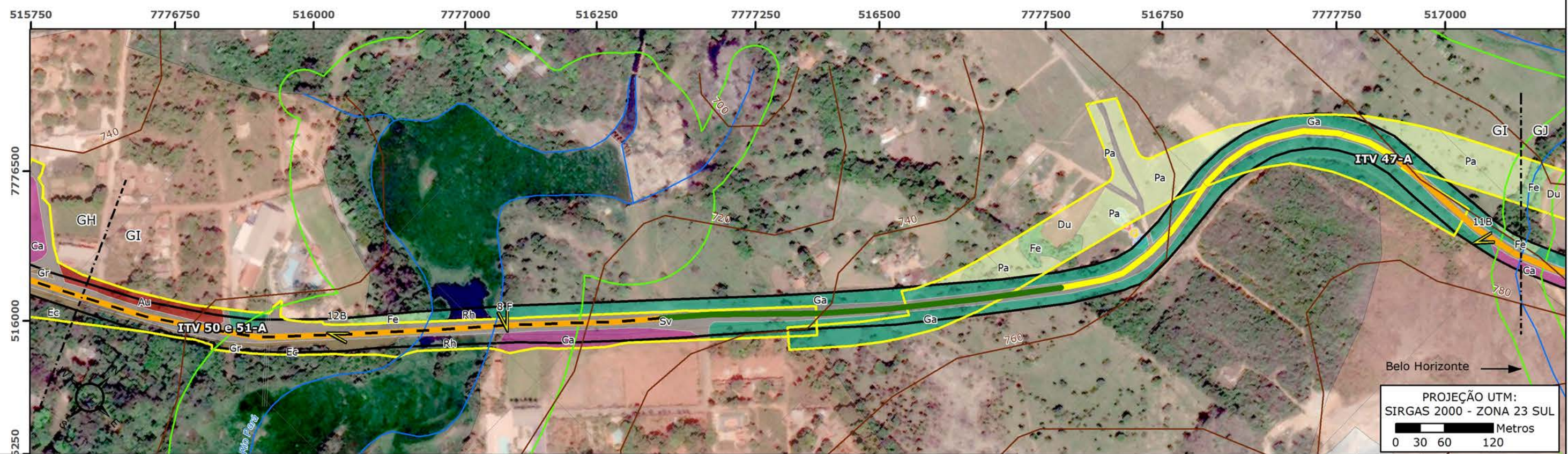
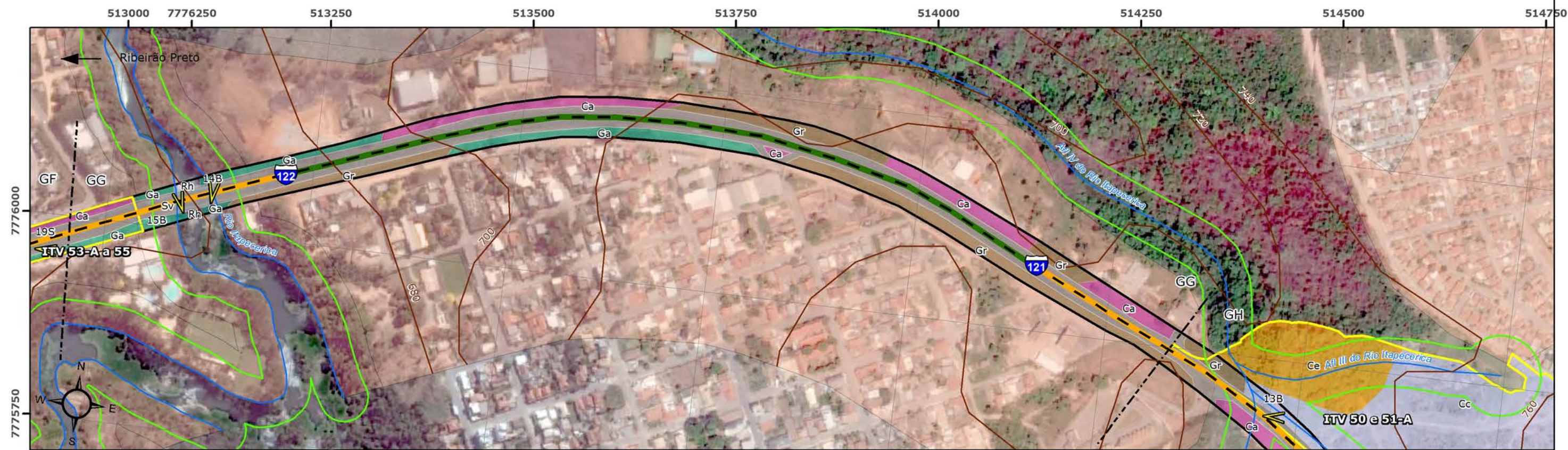

PROJEÇÃO UTM:  
SIRGAS 2000 - ZONA 23 SUL  
0 30 60 120 Metros

**Legenda**

- Visadas de Fotos
- Sítios Arqueológicos
- Linhas de Transmissão de Energia
- Ferrovias
- Solos Hidromórficos
- Trechos de Serra
- Trechos Críticos Acidentados
- Curvas de Nível
- Hidrografia
- APP
- ADA LIC
- ADA LP/LI
- ADA LOC
- Mancha Urbana
- Regiões Cársticas
- Unidades de Conservação
- ZA Serra da Canastra
- Faixa de Proteção (3.000 m)

**Usos do Solo**

- Ae Adensamento de espécies exóticas
- Au Áreas Urbanizadas
- Ca Campo Antrópico
- Cc Campo Cerrado
- Cr Campo Rupestre
- Ce Cerrado
- Ce Cerradão
- Du Demais Usos Agrícolas
- Fe Floresta Estacional
- Gr Gramíneas
- Ga Gramíneas com Árvores Isoladas
- Pa Pastagem
- Sv Sistema Viário

<b>Volume V: MAPA SÍNTESE DO DIAGNÓSTICO AMBIENTAL DA ADA</b>		FOLHA 90/108	Nº GEOTEC NG006-RT002-DE038-R0
PROJETO: Estudo de Impacto Ambiental (EIA) - Operação, Ampliações e Manutenção da Malha Rodoviária			
LOCAL: MG-050, BR-265/MG e BR-265/MG			
DATA	ESCALA	DESENHO	VERIFICADO
JUNHO/2016	1:5.000	JULIANA CAETANO	THAIS PAGOTTO
		RESP. TÉCNICO EDUARDO CAMPOS CREA 5060866872/D	

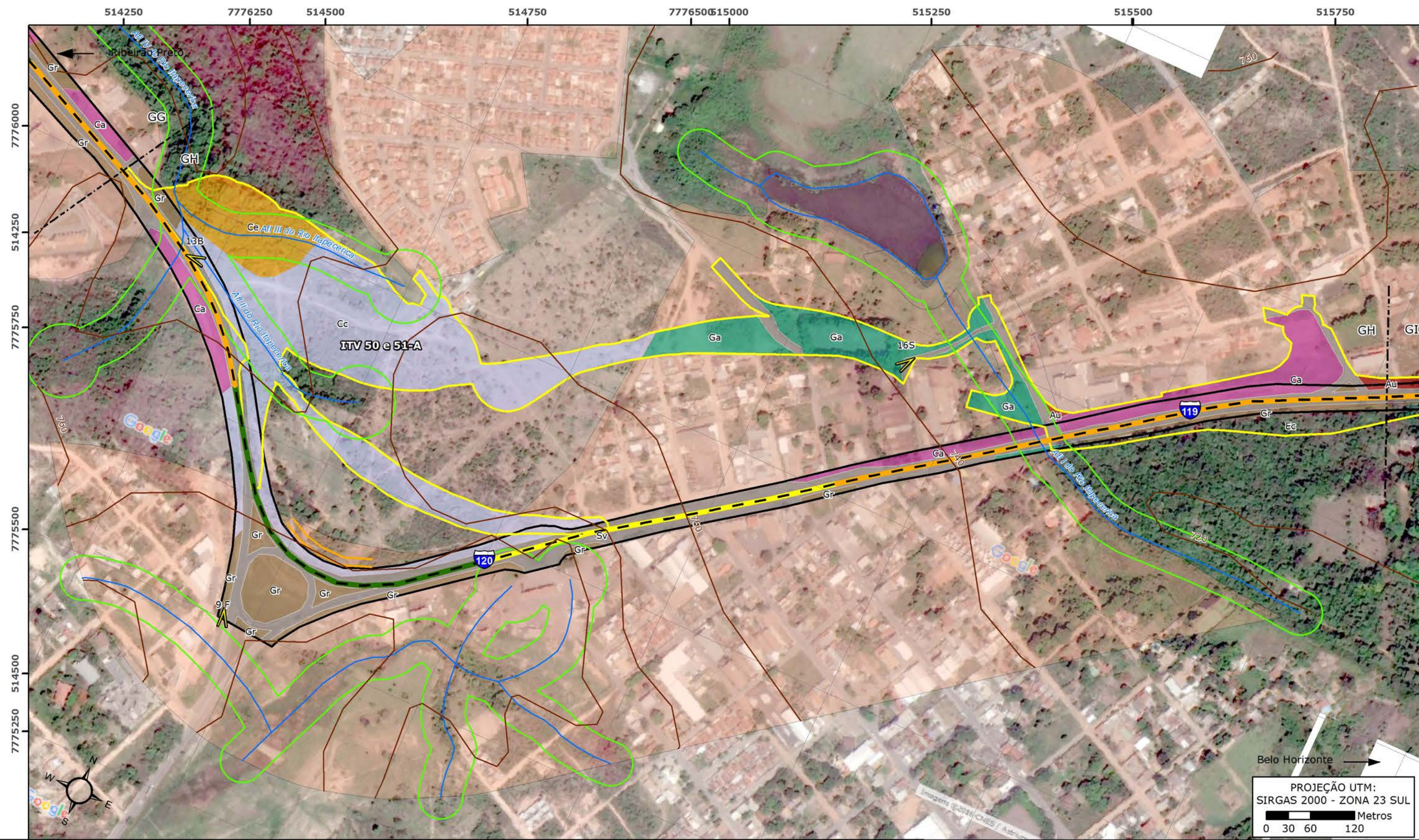

PROJEÇÃO UTM:  
SIRGAS 2000 - ZONA 23 SUL

0 30 60 120 Metros

**Legenda**

- Visadas de Fotos
- Sítios Arqueológicos
- Linhas de Transmissão de Energia
- Ferrovias
- Solos Hidromórficos
- Trechos de Serra
- Trechos Críticos Acidentados
- Curvas de Nível
- Hidrografia
- APP
- ADA LIC
- ADA LP/LI
- ADA LOC
- Mancha Urbana
- Regiões Cársticas
- Unidades de Conservação
- ZA Serra da Canastra
- Faixa de Proteção (3.000 m)

**Usos do Solo**

- Ae Adensamento de espécies exóticas
- Au Áreas Urbanizadas
- Ca Campo Antrópico
- Cc Campo Cerrado
- Cr Campo Rupestre
- Ce Cerrado
- Ce Cerradão
- Du Demais Usos Agrícolas
- Fe Floresta Estacional
- Gr Gramíneas
- Ga Gramíneas com Árvores Isoladas
- Pa Pastagem
- Sv Sistema Viário

<b>Volume V: MAPA SÍNTESE DO DIAGNÓSTICO AMBIENTAL DA ADA</b>		FOLHA 91/108	Nº GEOTEC NG006-RT002-DE038-R0
PROJETO: Estudo de Impacto Ambiental (EIA) - Operação, Ampliações e Manutenção da Malha Rodoviária			
LOCAL: MG-050, BR-265/MG e BR-265/MG			
DATA	ESCALA	DESENHO	VERIFICADO
JUNHO/2016	1:5.000	JULIANA CAETANO	THAIS PAGOTTO
		RESP. TÉCNICO EDUARDO CAMPOS CREA 5060866872/D	

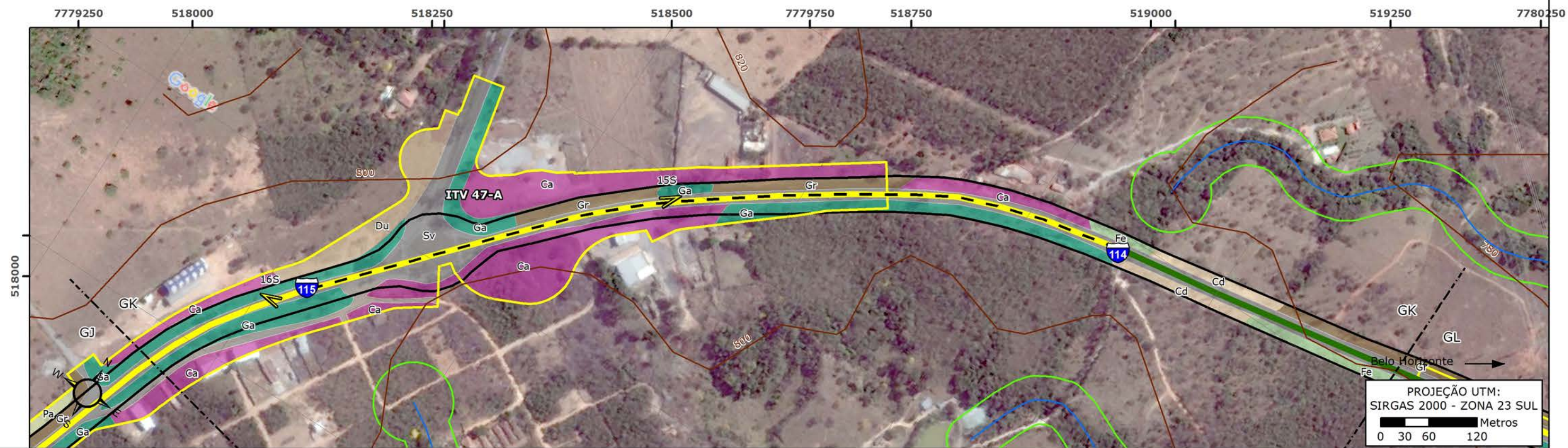
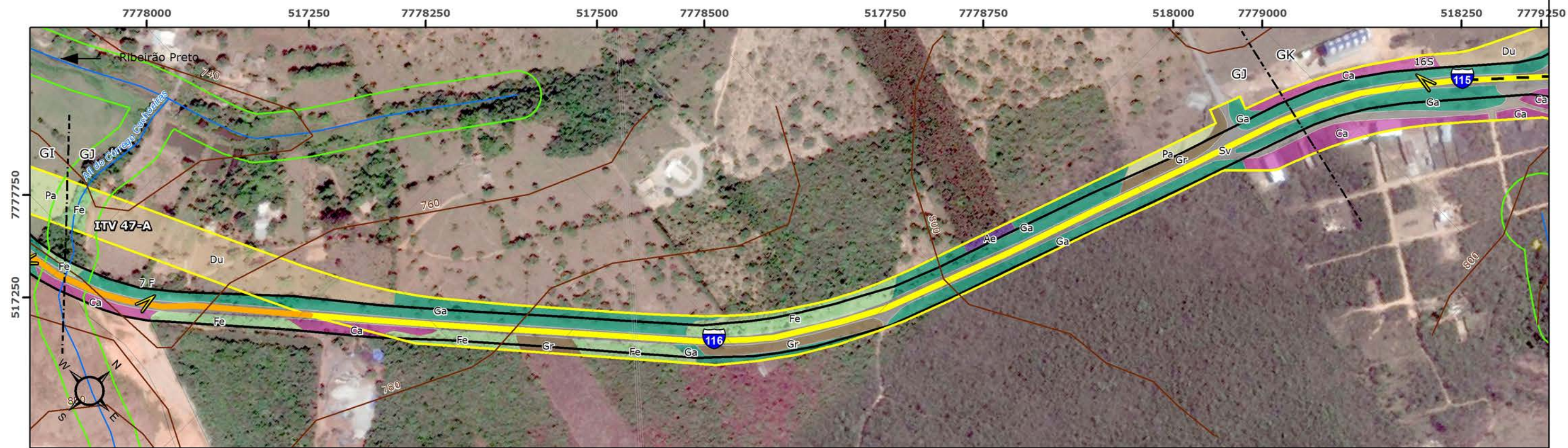

**Legenda**

- Visadas de Fotos
- Sítios Arqueológicos
- Linhas de Transmissão de Energia
- Ferrovias
- Solos Hidromórficos
- Trechos de Serra
- Trechos Críticos Acidentados
- Curvas de Nível
- Hidrografia
- APP
- ADA LIC
- ADA LP/LI
- ADA LOC

- Mancha Urbana
- Regiões Cársticas
- Unidades de Conservação
- ZA Serra da Canastra
- Faixa de Proteção (3.000 m)

**Usos do Solo**

- Ae Adensamento de espécies exóticas
- Au Áreas Urbanizadas
- Ca Campo Antrópico
- Cc Campo Cerrado
- Cr Campo Rupestre
- Ce Cerrado
- Ce Cerradão
- Du Demais Usos Agrícolas
- Fe Floresta Estacional
- Gr Gramíneas
- Ga Gramíneas com Árvores Isoladas
- Pa Pastagem
- Sv Sistema Viário

<b>Volume V: MAPA SÍNTESE DO DIAGNÓSTICO AMBIENTAL DA ADA</b>		FOLHA 92/108	Nº GEOTEC NG006-RT002-DE038-R0
PROJETO: Estudo de Impacto Ambiental (EIA) - Operação, Ampliações e Manutenção da Malha Rodoviária			
LOCAL: MG-050, BR-265/MG e BR-265/MG			
DATA	ESCALA	DESENHO	VERIFICADO
JUNHO/2016	1:5.000	JULIANA CAETANO	THAIS PAGOTTO
		RESP. TÉCNICO EDUARDO CAMPOS CREA 5060866872/D	

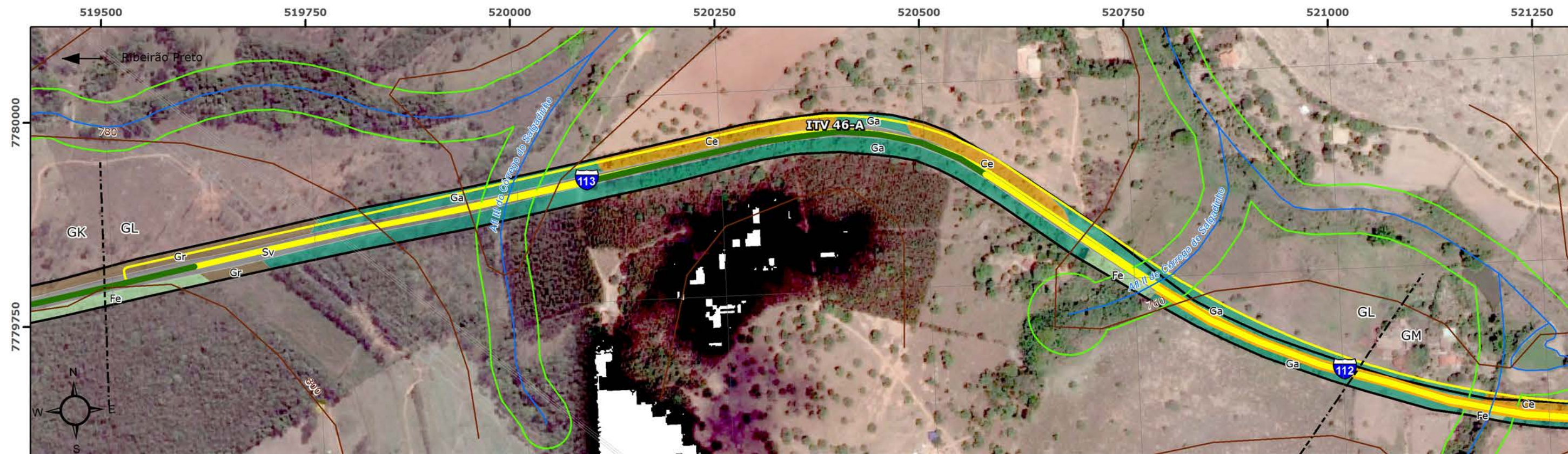

**Legenda**

- Visadas de Fotos
- Sítios Arqueológicos
- Linhas de Transmissão de Energia
- Ferrovias
- Solos Hidromórficos
- Trechos de Serra
- Trechos Críticos Acidentados
- Curvas de Nível
- Hidrografia
- APP
- ADA LIC
- ADA LP/LI
- ADA LOC
- Mancha Urbana
- Regiões Cársticas
- Unidades de Conservação
- ZA Serra da Canastra
- Faixa de Proteção (3.000 m)

**Usos do Solo**

- Ae Adensamento de espécies exóticas
- Au Áreas Urbanizadas
- Ca Campo Antrópico
- Cc Campo Cerrado
- Cr Campo Rupestre
- Ce Cerrado
- Ce Cerradão
- Du Demais Usos Agrícolas
- Fe Floresta Estacional
- Gr Gramíneas
- Ga Gramíneas com Árvores Isoladas
- Pa Pastagem
- Sv Sistema Viário

<b>Volume V: MAPA SÍNTESE DO DIAGNÓSTICO AMBIENTAL DA ADA</b>		FOLHA 93/108	Nº GEOTEC NG006-RT002-DE038-R0
PROJETO: Estudo de Impacto Ambiental (EIA) - Operação, Ampliações e Manutenção da Malha Rodoviária			
LOCAL: MG-050, BR-265/MG e BR-265/MG			
DATA	ESCALA	DESENHO	VERIFICADO
JUNHO/2016	1:5.000	JULIANA CAETANO	THAIS PAGOTTO
		RESP. TÉCNICO EDUARDO CAMPOS CREA 5060866872/D	



**Legenda**

- Visadas de Fotos
- Sítios Arqueológicos
- Linhas de Transmissão de Energia
- Ferrovias
- Solos Hidromórficos
- Trechos de Serra
- Trechos Críticos Acidentados
- Curvas de Nível
- Hidrografia
- APP
- ADA LIC
- ADA LP/LI
- ADA LOC
- Mancha Urbana
- Regiões Cársticas
- Unidades de Conservação
- ZA Serra da Canastra
- Faixa de Proteção (3.000 m)

**Usos do Solo**

- Ae Adensamento de espécies exóticas
- Au Áreas Urbanizadas
- Ca Campo Antrópico
- Cc Campo Cerrado
- Cr Campo Rupestre
- Ce Cerrado
- Ce Cerradão
- Du Demais Usos Agrícolas
- Fe Floresta Estacional
- Gr Gramíneas
- Ga Gramíneas com Árvores Isoladas
- Pa Pastagem
- Sv Sistema Viário

<b>Volume V: MAPA SÍNTESE DO DIAGNÓSTICO AMBIENTAL DA ADA</b>		FOLHA 94/108	Nº GEOTEC NG006-RT002-DE038-R0
PROJETO: Estudo de Impacto Ambiental (EIA) - Operação, Ampliações e Manutenção da Malha Rodoviária			
LOCAL: MG-050, BR-265/MG e BR-265/MG			
DATA	ESCALA	DESENHO	VERIFICADO
JUNHO/2016	1:5.000	JULIANA CAETANO	THAIS PAGOTTO
		RESP. TÉCNICO EDUARDO CAMPOS CREA 5060866872/D	

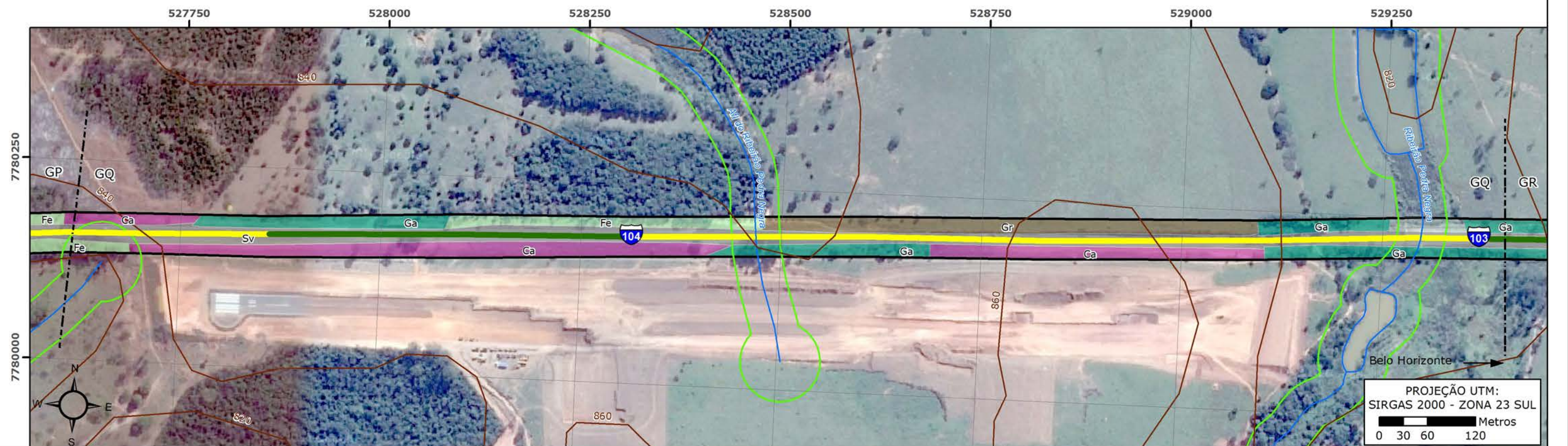
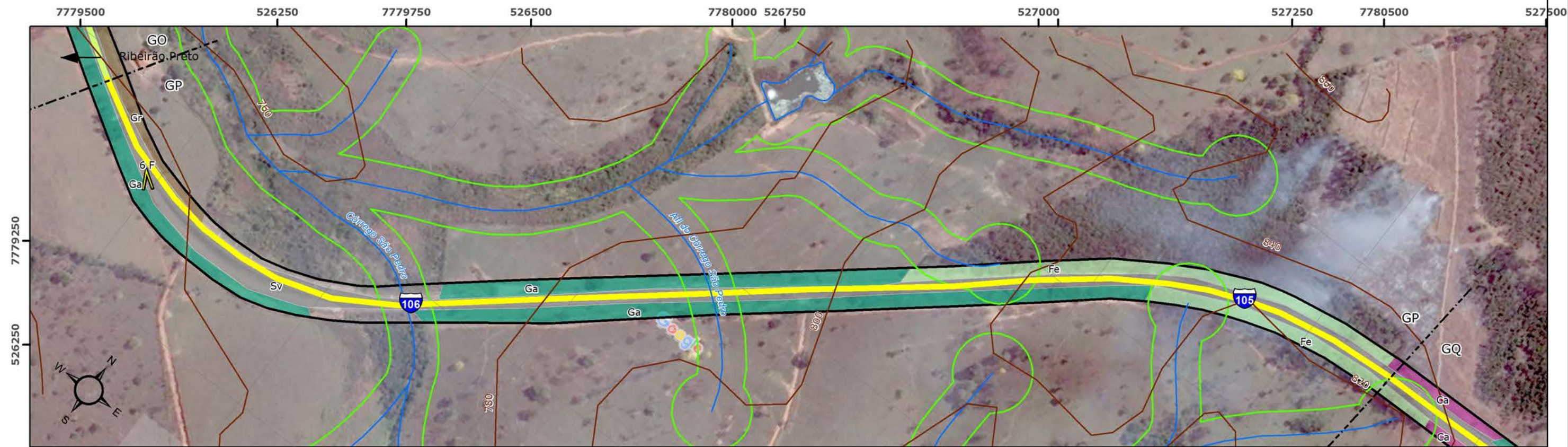

**Legenda**

- Visadas de Fotos
- Sítios Arqueológicos
- Linhas de Transmissão de Energia
- Ferrovias
- Solos Hidromórficos
- Trechos de Serra
- Trechos Críticos Acidentados
- Curvas de Nível
- Hidrografia
- APP
- ADA LIC
- ADA LP/LI
- ADA LOC
- Mancha Urbana
- Regiões Cársticas
- Unidades de Conservação
- ZA Serra da Canastra
- Faixa de Proteção (3.000 m)

**Usos do Solo**

- Ae Adensamento de espécies exóticas
- Au Áreas Urbanizadas
- Ca Campo Antrópico
- Cc Campo Cerrado
- Cr Campo Rupestre
- Ce Cerrado
- Ce Cerradão
- Du Demais Usos Agrícolas
- Fe Floresta Estacional
- Gr Gramíneas
- Ga Gramíneas com Árvores Isoladas
- Pa Pastagem
- Sv Sistema Viário

<b>Volume V: MAPA SÍNTESE DO DIAGNÓSTICO AMBIENTAL DA ADA</b>		FOLHA 95/108	Nº GEOTEC NG006-RT002-DE038-R0
PROJETO: Estudo de Impacto Ambiental (EIA) - Operação, Ampliações e Manutenção da Malha Rodoviária			
LOCAL: MG-050, BR-265/MG e BR-265/MG			
DATA	ESCALA	DESENHO	VERIFICADO
JUNHO/2016	1:5.000	JULIANA CAETANO	THAIS PAGOTTO
		RESP. TÉCNICO EDUARDO CAMPOS CREA 5060866872/D	

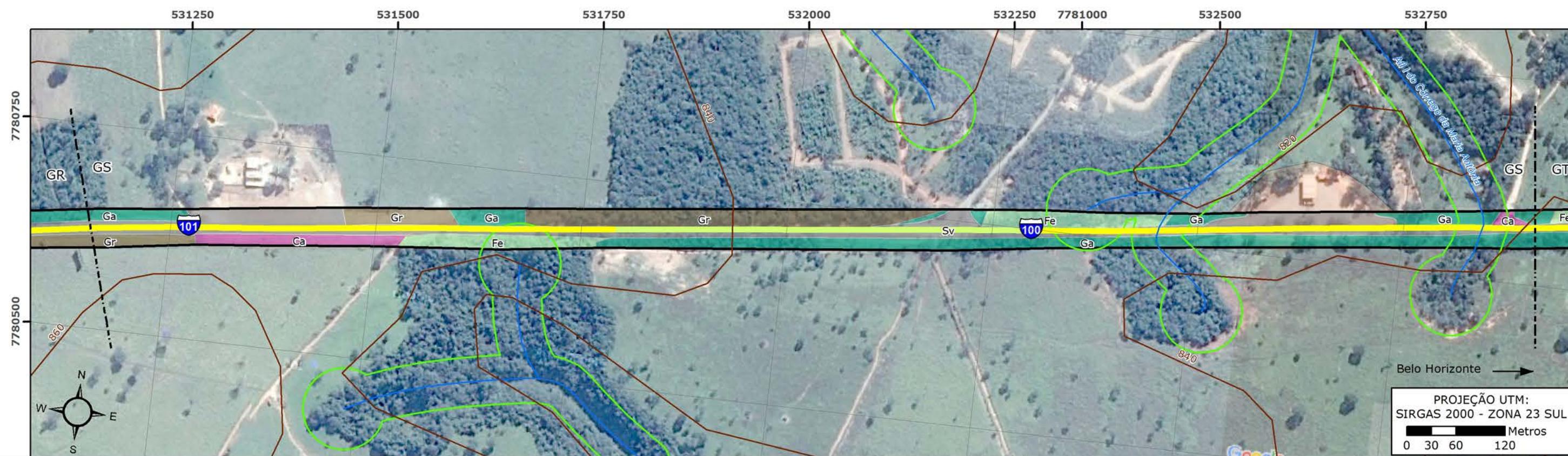
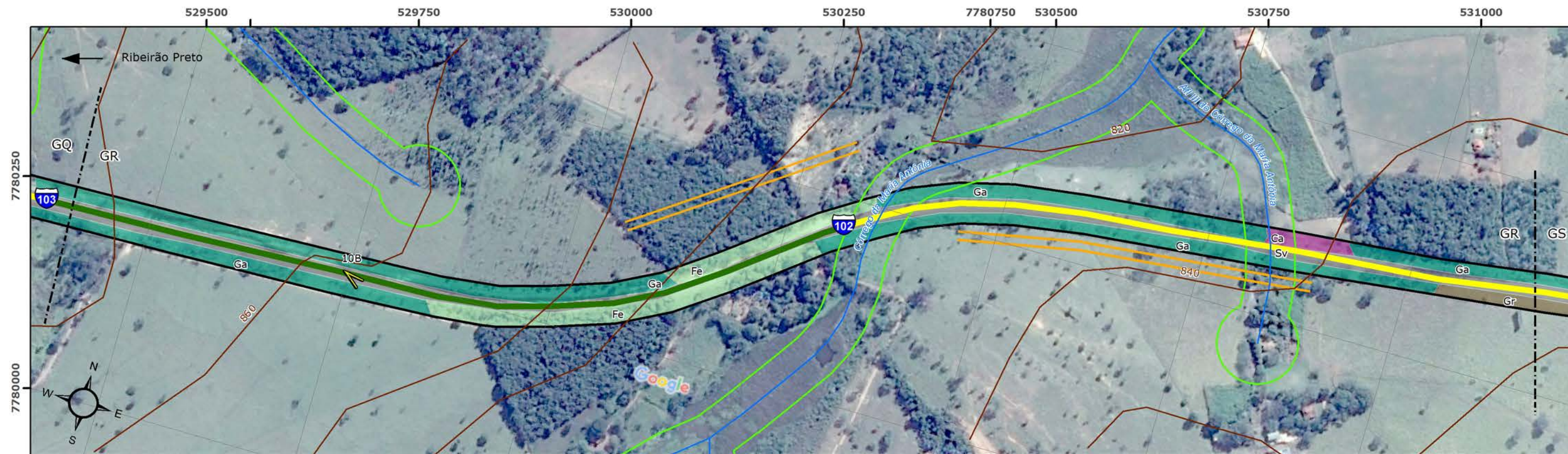

**Legenda**

- |   |  |   |   |  |
|---|--|---|---|--|
| <ul style="list-style-type: none"> <li> Visadas de Fotos</li> <li> Sítios Arqueológicos</li> <li> Linhas de Transmissão de Energia</li> <li> Ferrovias</li> <li> Solos Hidromórficos</li> <li> Trechos de Serra</li> <li> Trechos Críticos Acidentados</li> </ul> | <ul style="list-style-type: none"> <li> Curvas de Nível</li> <li> Hidrografia</li> <li> APP</li> <li> ADA LIC</li> <li> ADA LP/LI</li> <li> ADA LOC</li> </ul> | <ul style="list-style-type: none"> <li> Mancha Urbana</li> <li> Regiões Cársticas</li> <li> Unidades de Conservação</li> <li> ZA Serra da Canastra</li> <li> Faixa de Proteção (3.000 m)</li> </ul> | <p><b>Usos do Solo</b></p> <ul style="list-style-type: none"> <li> Adensamento de espécies exóticas</li> <li> Áreas Urbanizadas</li> <li> Campo Antrópico</li> <li> Campo Cerrado</li> <li> Campo Rupestre</li> <li> Cerrado</li> </ul> | <ul style="list-style-type: none"> <li> Cerradão</li> <li> Demais Usos Agrícolas</li> <li> Floresta Estacional</li> <li> Gramíneas</li> <li> Gramíneas com Árvores Isoladas</li> <li> Pastagem</li> <li> Sistema Viário</li> </ul> |
|---|--|---|---|--|

<b>Volume V: MAPA SÍNTESE DO DIAGNÓSTICO AMBIENTAL DA ADA</b>		FOLHA 96/108	Nº GEOTEC NG006-RT002-DE038-R0
PROJETO: Estudo de Impacto Ambiental (EIA) - Operação, Ampliações e Manutenção da Malha Rodoviária			
LOCAL: MG-050, BR-265/MG e BR-265/MG			
DATA	ESCALA	DESENHO	VERIFICADO
JUNHO/2016	1:5.000	JULIANA CAETANO	THAIS PAGOTTO
		RESP. TÉCNICO EDUARDO CAMPOS CREA 5060866872/D	

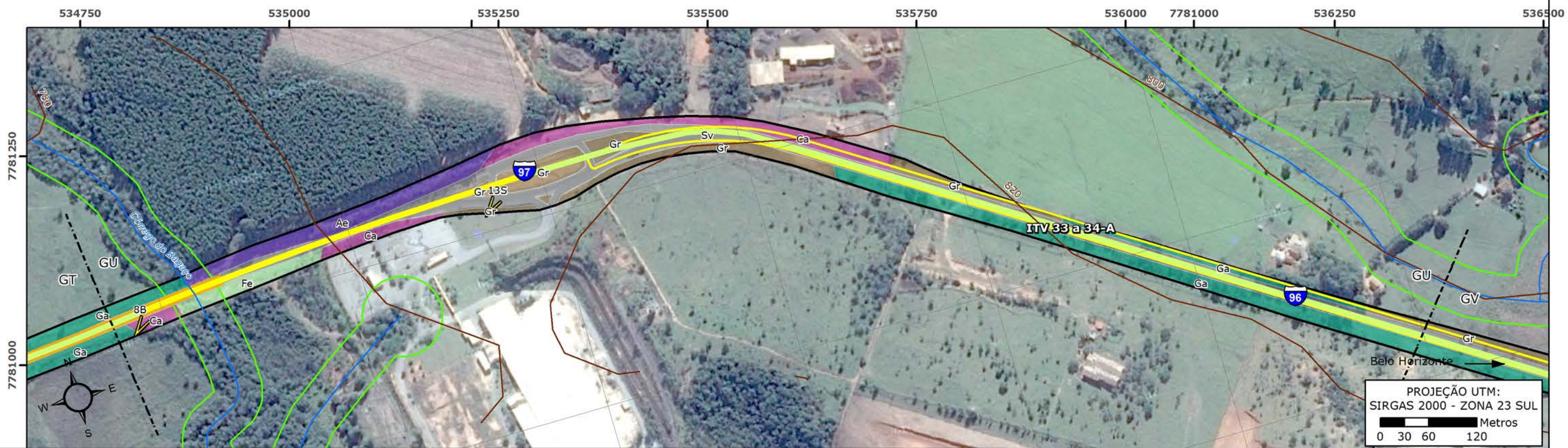
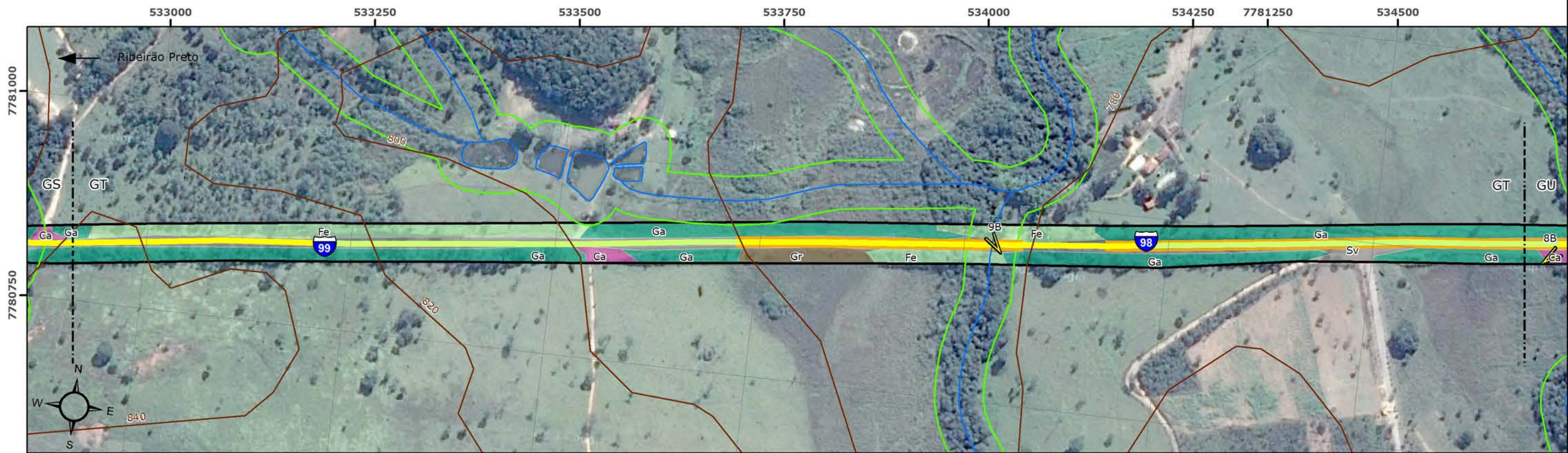

**Legenda**

- Visadas de Fotos
- Sítios Arqueológicos
- Linhas de Transmissão de Energia
- Ferrovias
- Solos Hidromórficos
- Trechos de Serra
- Trechos Críticos Acidentados
- Curvas de Nível
- Hidrografia
- APP
- ADA LIC
- ADA LP/LI
- ADA LOC
- Mancha Urbana
- Regiões Cársticas
- Unidades de Conservação
- ZA Serra da Canastra
- Faixa de Proteção (3.000 m)

**Usos do Solo**

- Adensamento de espécies exóticas
- Áreas Urbanizadas
- Campo Antrópico
- Campo Cerrado
- Campo Rupestre
- Cerrado
- Cerradão
- Demais Usos Agrícolas
- Floresta Estacional
- Gramíneas
- Gramíneas com Árvores Isoladas
- Pastagem
- Sistema Viário

<b>Volume V: MAPA SÍNTESE DO DIAGNÓSTICO AMBIENTAL DA ADA</b>		FOLHA 97/108	Nº GEOTEC NG006-RT002-DE038-R0
PROJETO: Estudo de Impacto Ambiental (EIA) - Operação, Ampliações e Manutenção da Malha Rodoviária			
LOCAL: MG-050, BR-265/MG e BR-265/MG			
DATA	ESCALA	DESENHO	VERIFICADO
JUNHO/2016	1:5.000	JULIANA CAETANO	THAIS PAGOTTO
		RESP. TÉCNICO EDUARDO CAMPOS CREA 5060866872/D	



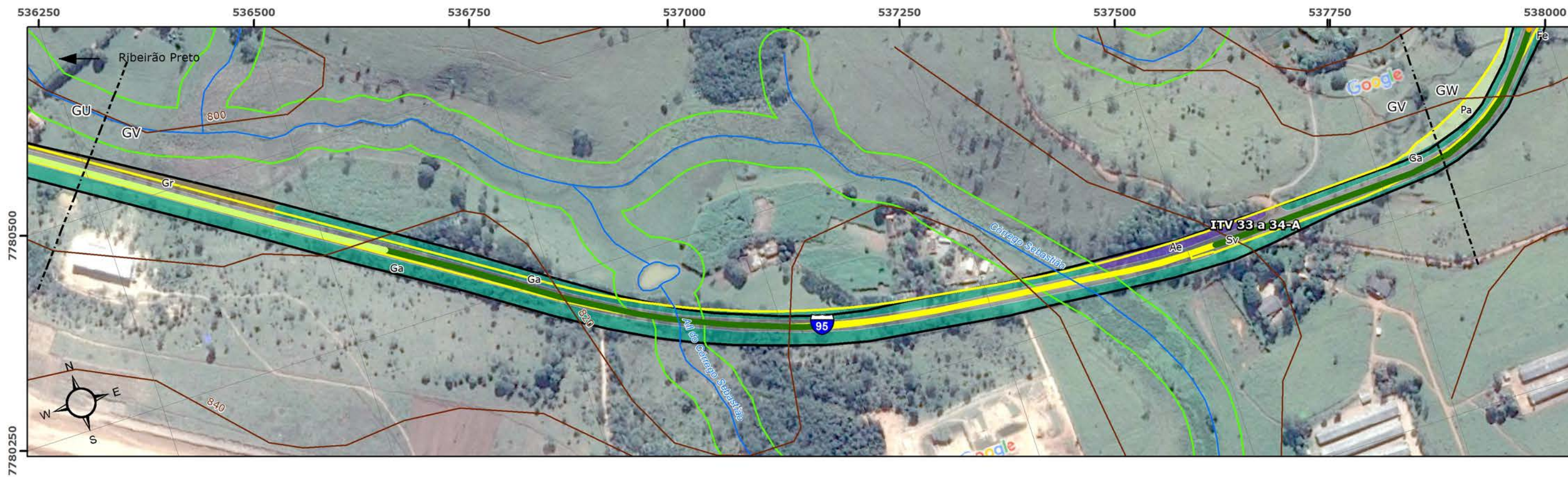

PROJEÇÃO UTM:  
SIRGAS 2000 - ZONA 23 SUL

0 30 60 120 Metros

**Legenda**

- Visadas de Fotos
- Sítios Arqueológicos
- Linhas de Transmissão de Energia
- Ferrovias
- Solos Hidromórficos
- Trechos de Serra
- Trechos Críticos Acidentados
- Curvas de Nível
- Hidrografia
- APP
- ADA LIC
- ADA LP/LI
- ADA LOC
- Mancha Urbana
- Regiões Cársticas
- Unidades de Conservação
- ZA Serra da Canastra
- Faixa de Proteção (3.000 m)

**Usos do Solo**

- Ae Adensamento de espécies exóticas
- Au Áreas Urbanizadas
- Ca Campo Antrópico
- Cc Campo Cerrado
- Cr Campo Rupestre
- Ce Cerrado
- Ce Cerradão
- Du Demais Usos Agrícolas
- Fe Floresta Estacional
- Gr Gramíneas
- Ga Gramíneas com Árvores Isoladas
- Pa Pastagem
- Sv Sistema Viário

<b>Volume V: MAPA SÍNTESE DO DIAGNÓSTICO AMBIENTAL DA ADA</b>		FOLHA 98/108	Nº GEOTEC NG006-RT002-DE038-R0
PROJETO: Estudo de Impacto Ambiental (EIA) - Operação, Ampliações e Manutenção da Malha Rodoviária			
LOCAL: MG-050, BR-265/MG e BR-265/MG			
DATA	ESCALA	DESENHO	VERIFICADO
JUNHO/2016	1:5.000	JULIANA CAETANO	THAIS PAGOTTO
		RESP. TÉCNICO EDUARDO CAMPOS CREA 5060866872/D	

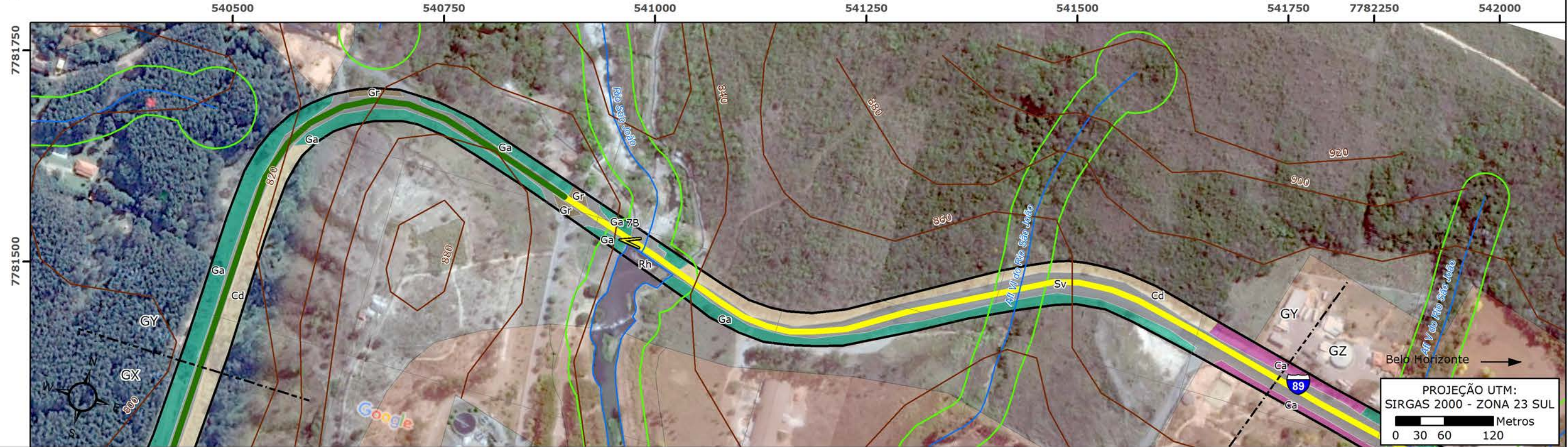
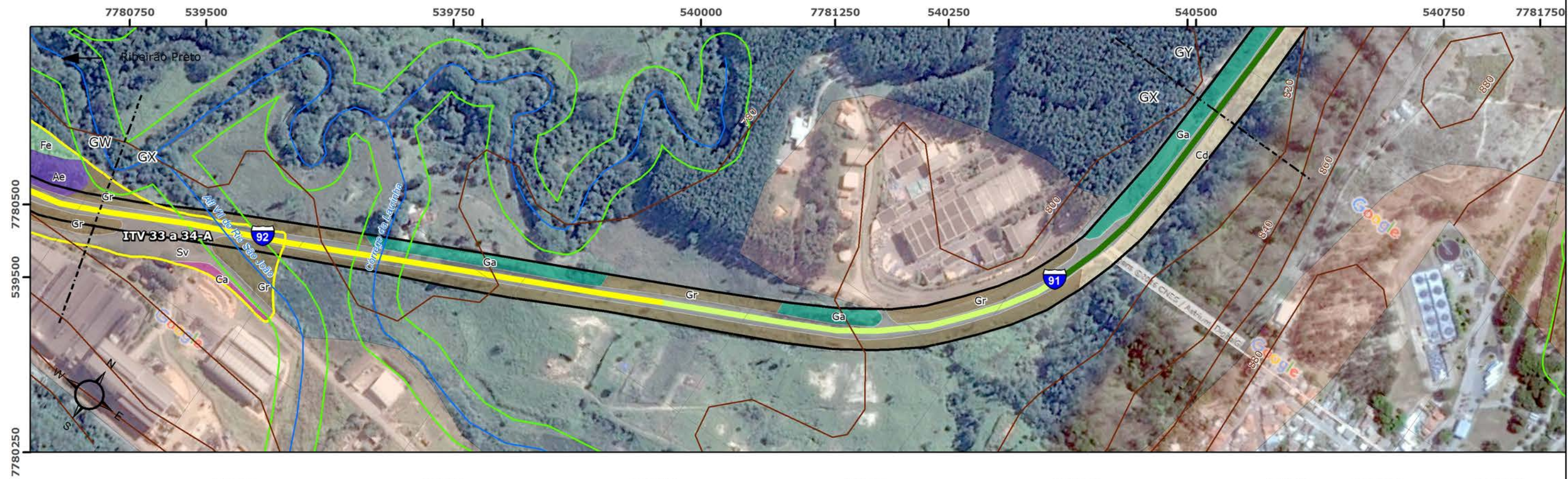

Legenda			Usos do Solo		
Visadas de Fotos	Curvas de Nível	Mancha Urbana	Ae Adensamento de espécies exóticas	Ce Cerrado	Ce Cerradão
Sítios Arqueológicos	Hidrografia	Regiões Cársticas	Au Áreas Urbanizadas	Du Demais Usos Agrícolas	Fe Floresta Estacional
Linhas de Transmissão de Energia	APP	Unidades de Conservação	Ca Campo Antrópico	Gr Gramíneas	Ga Gramíneas com Árvores Isoladas
Ferrovias	ADA LIC	ZA Serra da Canastra	Cc Campo Cerrado	Pa Pastagem	Sv Sistema Viário
Solos Hidromórficos	ADA LP/LI	Faixa de Proteção (3.000 m)	Cr Campo Rupestre		
Trechos de Serra	ADA LOC		Ce Cerrado		
Trechos Críticos Acidentados					

<b>Volume V: MAPA SÍNTESE DO DIAGNÓSTICO AMBIENTAL DA ADA</b>		FOLHA 99/108	Nº GEOTEC NG006-RT002-DE038-R0
PROJETO: Estudo de Impacto Ambiental (EIA) - Operação, Ampliações e Manutenção da Malha Rodoviária			
LOCAL: MG-050, BR-265/MG e BR-265/MG			
DATA	ESCALA	DESENHO	VERIFICADO
JUNHO/2016	1:5.000	JULIANA CAETANO	THAIS PAGOTTO
		RESP. TÉCNICO EDUARDO CAMPOS CREA 5060866872/D	

PROJEÇÃO UTM:  
SIRGAS 2000 - ZONA 23 SUL  
0 30 60 120 Metros

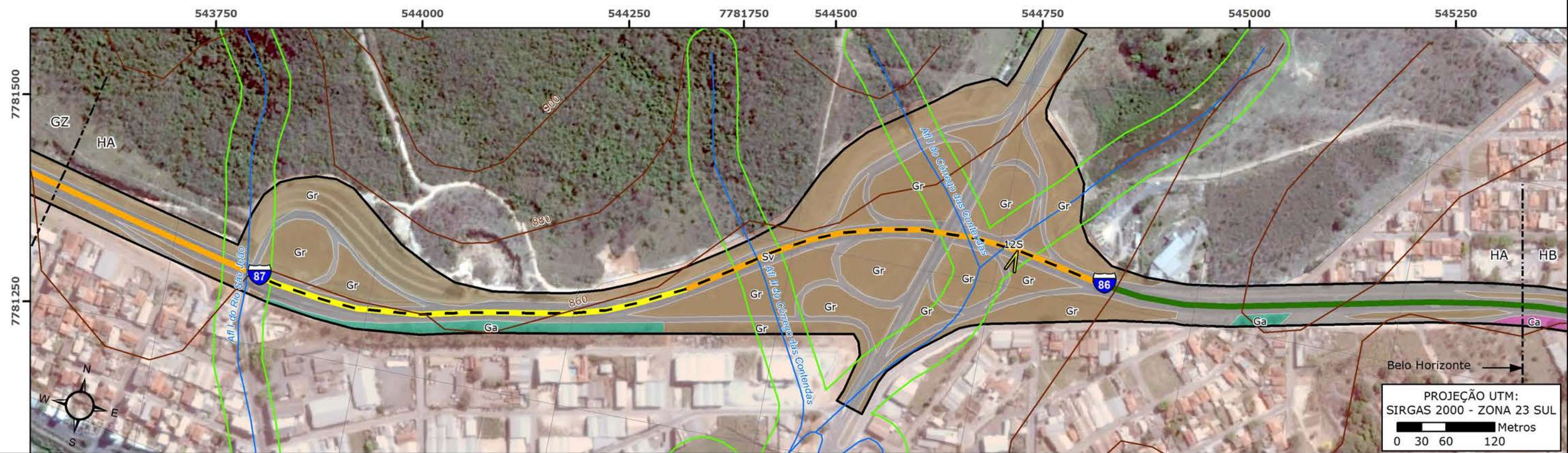

**Legenda**

- Visadas de Fotos
- Sítios Arqueológicos
- Linhas de Transmissão de Energia
- Ferrovias
- Solos Hidromórficos
- Trechos de Serra
- Trechos Críticos Acidentados
- Curvas de Nível
- Hidrografia
- APP
- ADA LIC
- ADA LP/LI
- ADA LOC

- Mancha Urbana
- Regiões Cársticas
- Unidades de Conservação
- ZA Serra da Canastra
- Faixa de Proteção (3.000 m)

**Usos do Solo**

- Ae Adensamento de espécies exóticas
- Au Áreas Urbanizadas
- Ca Campo Antrópico
- Cc Campo Cerrado
- Cr Campo Rupestre
- Ce Cerrado
- Ce Cerradão
- Du Demais Usos Agrícolas
- Fe Floresta Estacional
- Gr Gramíneas
- Ga Gramíneas com Árvores Isoladas
- Pa Pastagem
- Sv Sistema Viário

<b>Volume V: MAPA SÍNTESE DO DIAGNÓSTICO AMBIENTAL DA ADA</b>		FOLHA 100/108	Nº GEOTEC NG006-RT002-DE038-R0
PROJETO: Estudo de Impacto Ambiental (EIA) - Operação, Ampliações e Manutenção da Malha Rodoviária			
LOCAL: MG-050, BR-265/MG e BR-265/MG			
DATA	ESCALA	DESENHO	VERIFICADO
JUNHO/2016	1:5.000	JULIANA CAETANO	THAIS PAGOTTO
		RESP. TÉCNICO EDUARDO CAMPOS CREA 5060866872/D	

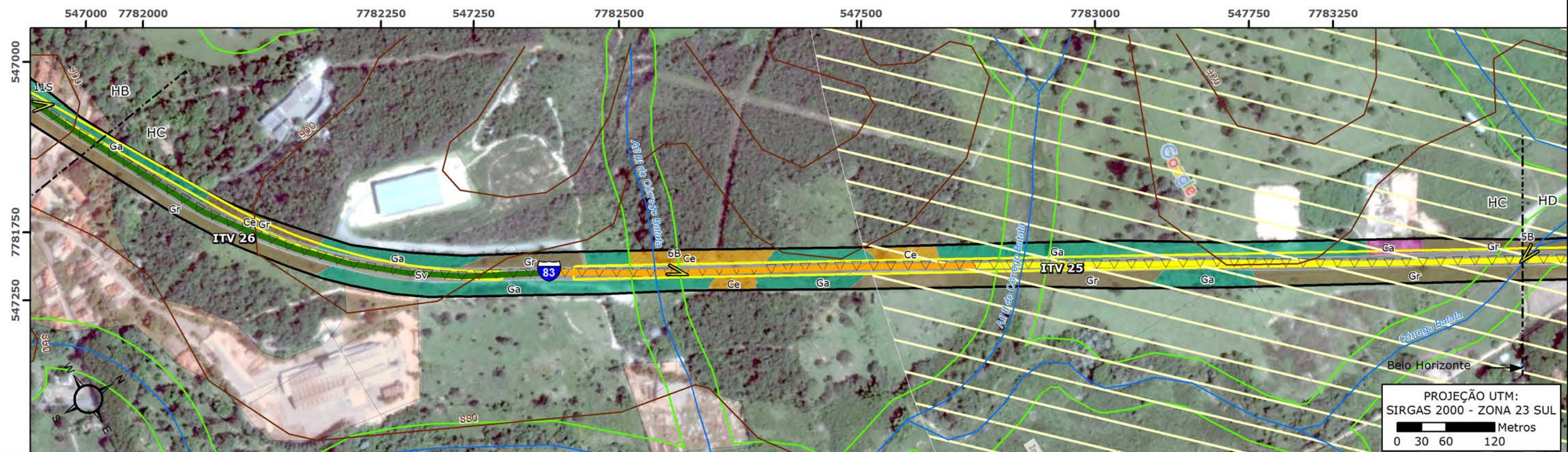
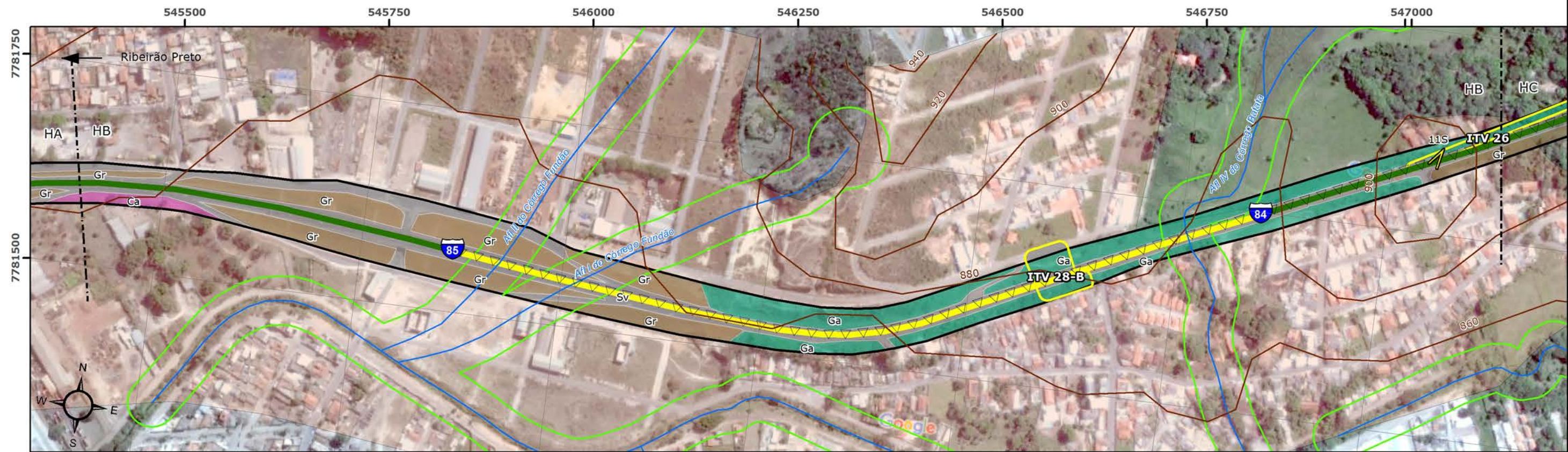

PROJEÇÃO UTM:  
SIRGAS 2000 - ZONA 23 SUL  
0 30 60 120 Metros

**Legenda**

- Visadas de Fotos
- Sítios Arqueológicos
- Linhas de Transmissão de Energia
- Ferrovias
- Solos Hidromórficos
- Trechos de Serra
- Trechos Críticos Acidentados
- Curvas de Nível
- Hidrografia
- APP
- ADA LIC
- ADA LP/LI
- ADA LOC

**Usos do Solo**

- Ae Adensamento de espécies exóticas
- Au Áreas Urbanizadas
- Ca Campo Antrópico
- Cc Campo Cerrado
- Cr Campo Rupestre
- Ce Cerrado
- Ce Cerradão
- Du Demais Usos Agrícolas
- Fe Floresta Estacional
- Gr Gramíneas
- Ga Gramíneas com Árvores Isoladas
- Pa Pastagem
- Sv Sistema Viário

**Volume V: MAPA SÍNTESE DO DIAGNÓSTICO AMBIENTAL DA ADA** FOLHA 101/108 Nº GEOTEC NG006-RT002-DE038-R0

PROJETO: Estudo de Impacto Ambiental (EIA) - Operação, Ampliações e Manutenção da Malha Rodoviária

LOCAL: MG-050, BR-265/MG e BR-265/MG

DATA	ESCALA	DESENHO	VERIFICADO
JUNHO/2016	1:5.000	JULIANA CAETANO	THAIS PAGOTTO

RESP. TÉCNICO  
EDUARDO CAMPOS  
CREA 5060866872/D

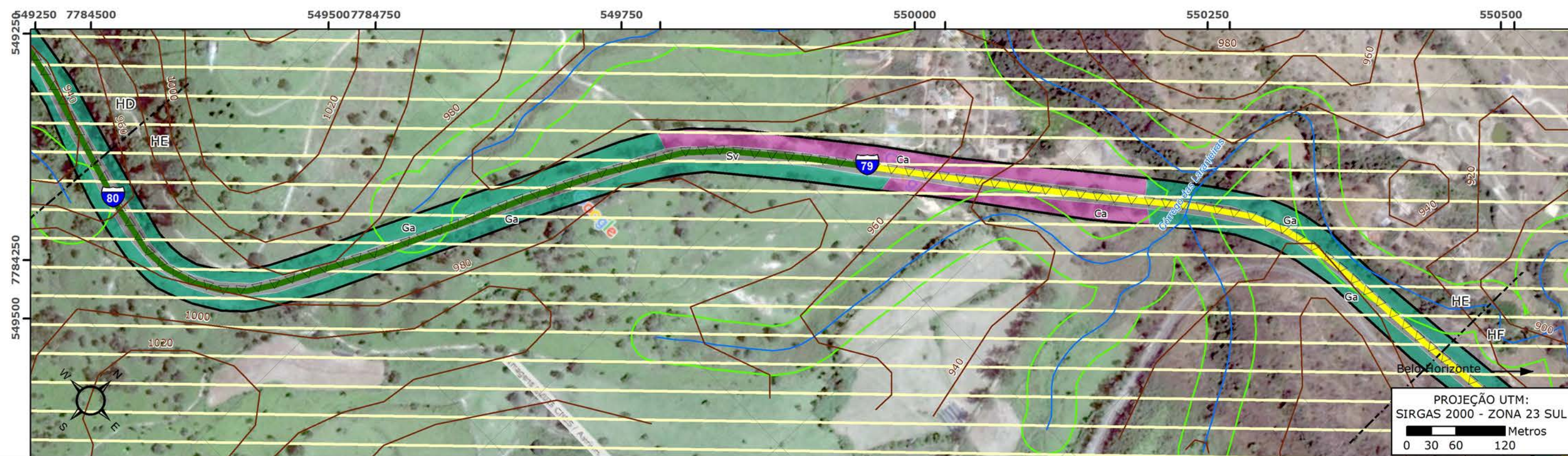
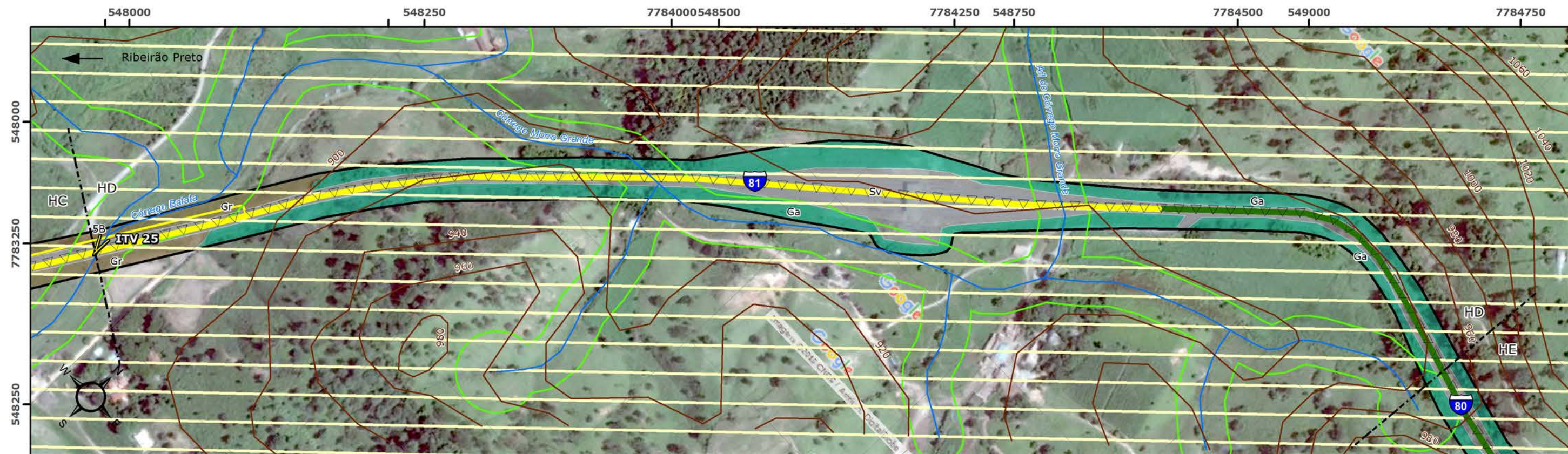

**Legenda**

- Visadas de Fotos
- Sítios Arqueológicos
- Linhas de Transmissão de Energia
- Ferrovias
- Solos Hidromórficos
- Trechos de Serra
- Trechos Críticos Acidentados
- Curvas de Nível
- Hidrografia
- APP
- ADA LIC
- ADA LP/LI
- ADA LOC
- Mancha Urbana
- Regiões Cársticas
- Unidades de Conservação
- ZA Serra da Canastra
- Faixa de Proteção (3.000 m)

**Usos do Solo**

- Ae Adensamento de espécies exóticas
- Au Áreas Urbanizadas
- Ca Campo Antrópico
- Cc Campo Cerrado
- Cr Campo Rupestre
- Ce Cerrado
- Ce Cerradão
- Du Demais Usos Agrícolas
- Fe Floresta Estacional
- Gr Gramíneas
- Ga Gramíneas com Árvores Isoladas
- Pa Pastagem
- Sv Sistema Viário

**Volume V: MAPA SÍNTESE DO DIAGNÓSTICO AMBIENTAL DA ADA** FOLHA 102/108 Nº GEOTEC NG006-RT002-DE038-R0

PROJETO: Estudo de Impacto Ambiental (EIA) - Operação, Ampliações e Manutenção da Malha Rodoviária

LOCAL: MG-050, BR-265/MG e BR-265/MG

DATA	ESCALA	DESENHO	VERIFICADO
JUNHO/2016	1:5.000	JULIANA CAETANO	THAIS PAGOTTO

ab nascentes  
das gerais

RESP. TÉCNICO  
EDUARDO CAMPOS  
CREA 5060866872/D

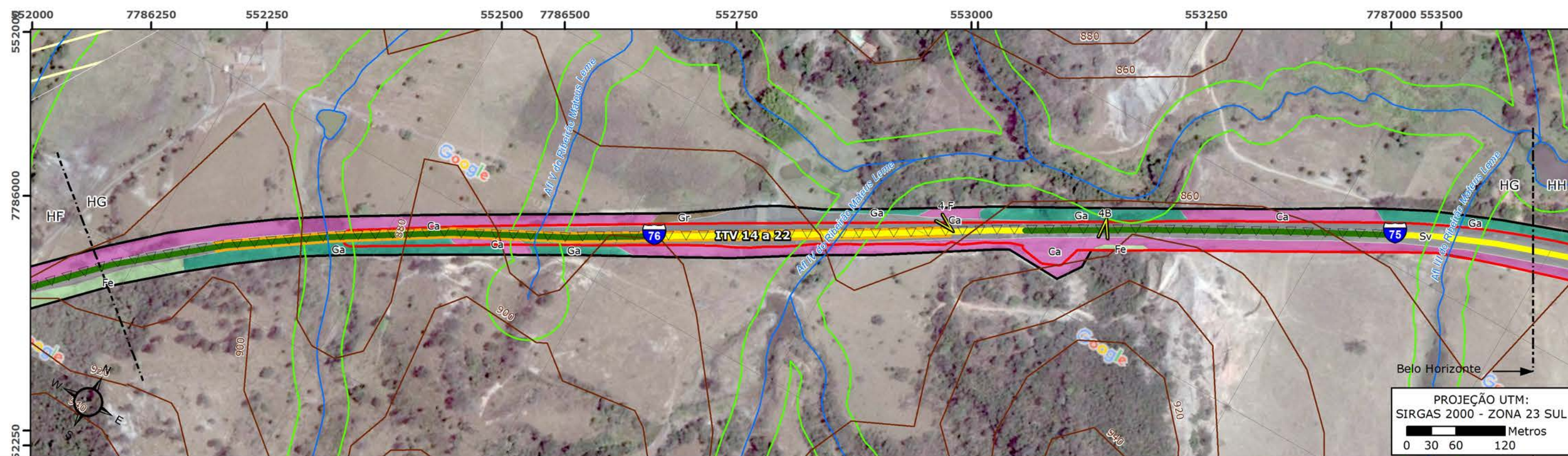
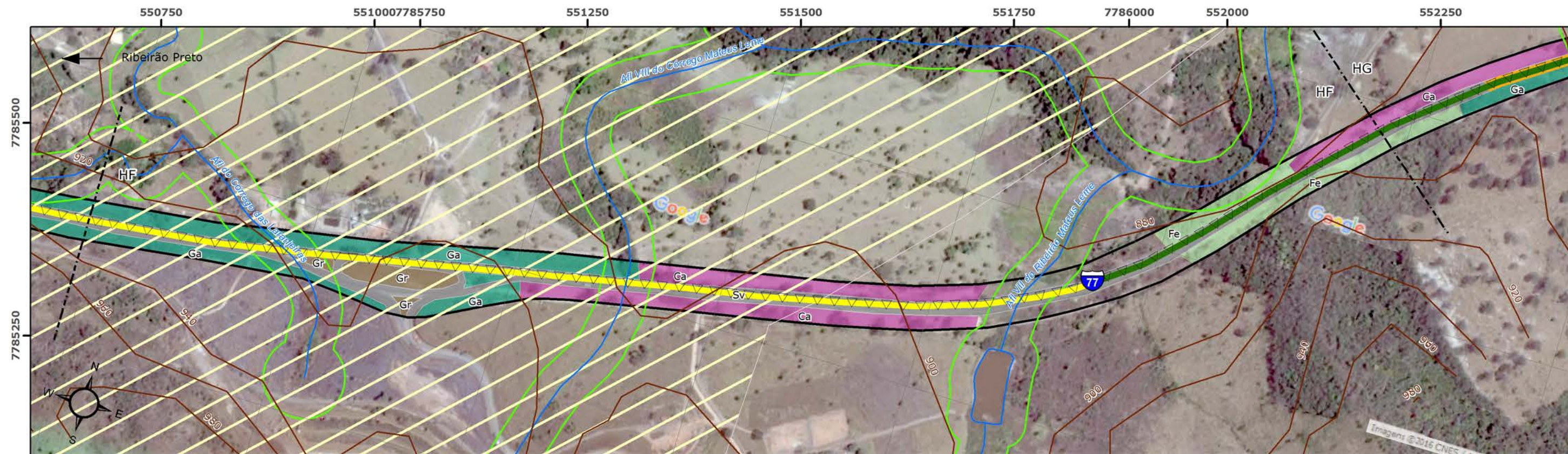

**Legenda**

- Visadas de Fotos
- Sítios Arqueológicos
- Linhas de Transmissão de Energia
- Ferrovias
- Solos Hidromórficos
- Trechos de Serra
- Trechos Críticos Acidentados
- Curvas de Nível
- Hidrografia
- APP
- ADA LIC
- ADA LP/LI
- ADA LOC
- Mancha Urbana
- Regiões Cársticas
- Unidades de Conservação
- ZA Serra da Canastra
- Faixa de Proteção (3.000 m)

**Usos do Solo**

- Adensamento de espécies exóticas
- Áreas Urbanizadas
- Campo Antrópico
- Campo Cerrado
- Campo Rupestre
- Cerrado
- Cerradão
- Demais Usos Agrícolas
- Floresta Estacional
- Gramíneas
- Gramíneas com Árvores Isoladas
- Pastagem
- Sistema Viário

<b>Volume V: MAPA SÍNTESE DO DIAGNÓSTICO AMBIENTAL DA ADA</b>		FOLHA 103/108	Nº GEOTEC NG006-RT002-DE038-R0
PROJETO: Estudo de Impacto Ambiental (EIA) - Operação, Ampliações e Manutenção da Malha Rodoviária			
LOCAL: MG-050, BR-265/MG e BR-265/MG			
DATA	ESCALA	DESENHO	VERIFICADO
JUNHO/2016	1:5.000	JULIANA CAETANO	THAIS PAGOTTO
		RESP. TÉCNICO EDUARDO CAMPOS CREA 5060866872/D	

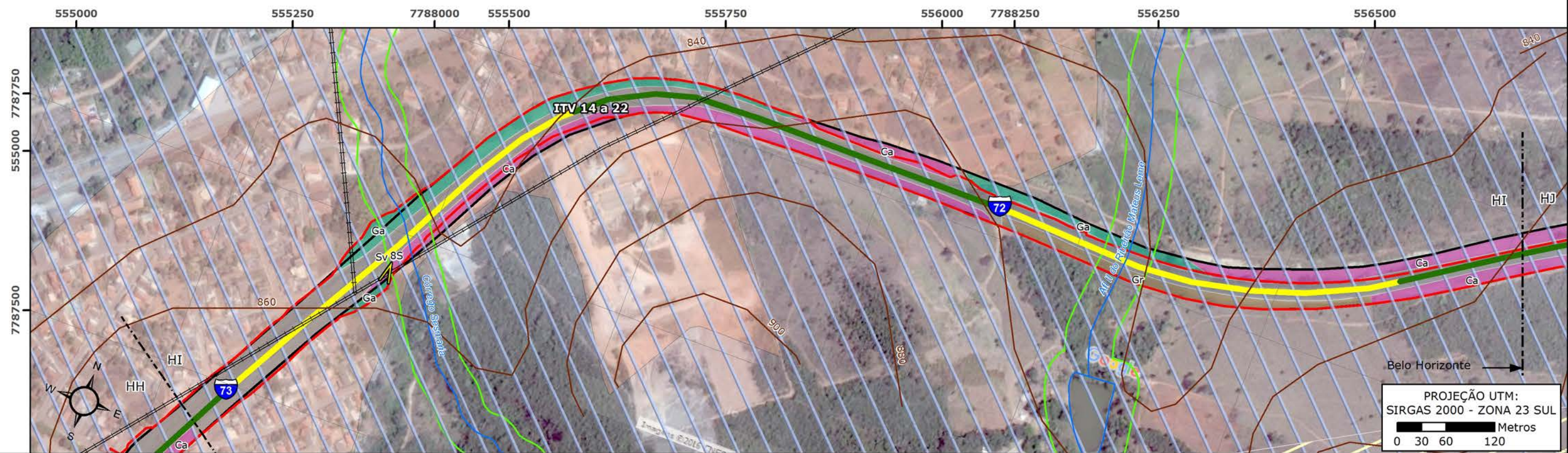
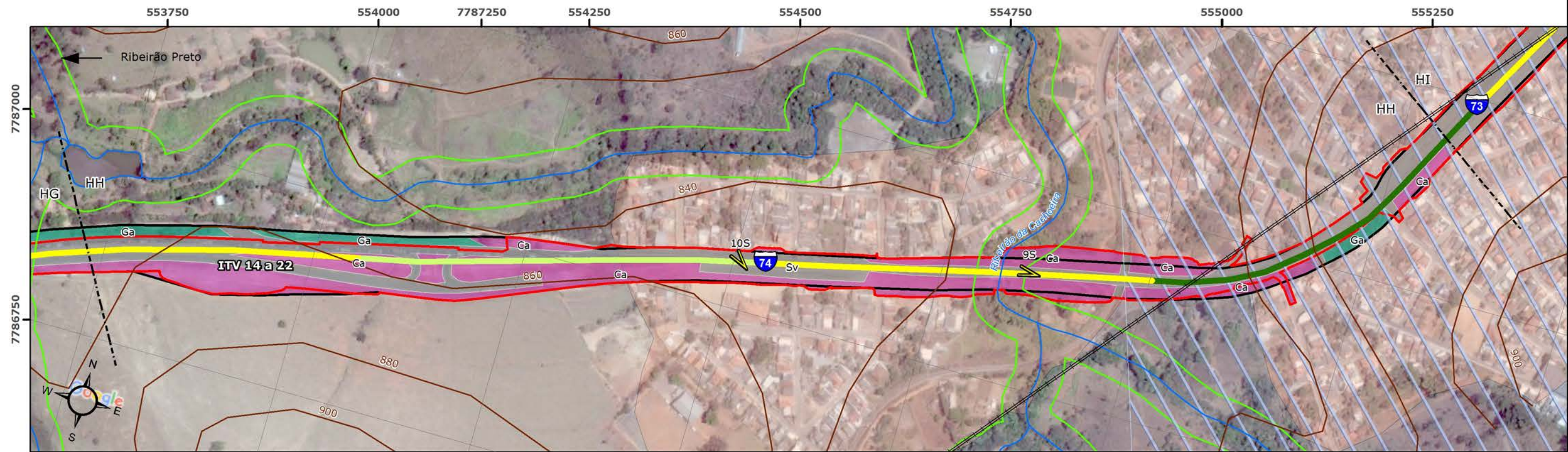

**Legenda**

- Visadas de Fotos
- Sítios Arqueológicos
- Linhas de Transmissão de Energia
- Ferrovias
- Solos Hidromórficos
- Trechos de Serra
- Trechos Críticos Acidentados
- Curvas de Nível
- Hidrografia
- APP
- ADA LIC
- ADA LP/LI
- ADA LOC

- Mancha Urbana
- Regiões Cársticas
- Unidades de Conservação
- ZA Serra da Canastra
- Faixa de Proteção (3.000 m)

**Usos do Solo**

- Ae Adensamento de espécies exóticas
- Au Áreas Urbanizadas
- Ca Campo Antrópico
- Cc Campo Cerrado
- Cr Campo Rupestre
- Ce Cerrado
- Ce Cerradão
- Du Demais Usos Agrícolas
- Fe Floresta Estacional
- Gr Gramíneas
- Ga Gramíneas com Árvores Isoladas
- Pa Pastagem
- Sv Sistema Viário

**Volume V: MAPA SÍNTESE DO DIAGNÓSTICO AMBIENTAL DA ADA**

FOLHA 104/108 Nº GEOTEC NG006-RT002-DE038-R0

PROJETO: Estudo de Impacto Ambiental (EIA) - Operação, Ampliações e Manutenção da Malha Rodoviária

LOCAL: MG-050, BR-265/MG e BR-265/MG

DATA	ESCALA	DESENHO	VERIFICADO
JUNHO/2016	1:5.000	JULIANA CAETANO	THAIS PAGOTTO

RESP. TÉCNICO  
EDUARDO CAMPOS  
CREA 5060866872/D

PROJEÇÃO UTM:  
SIRGAS 2000 - ZONA 23 SUL

0 30 60 120 Metros

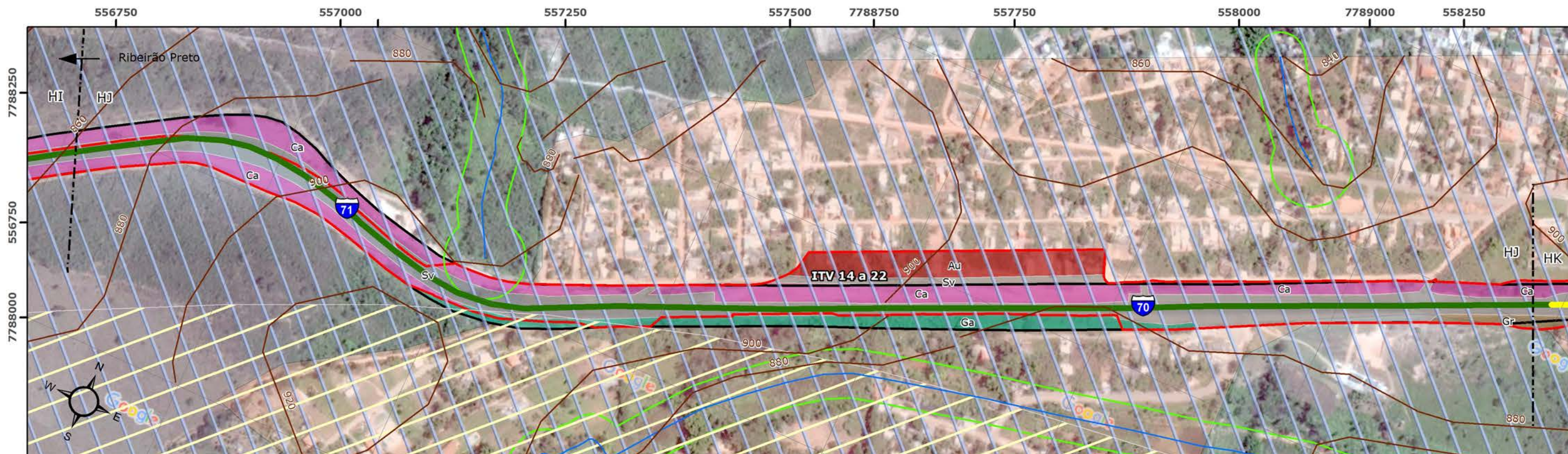

**Legenda**

- Visadas de Fotos
- Sítios Arqueológicos
- Linhas de Transmissão de Energia
- Ferrovias
- Solos Hidromórficos
- Trechos de Serra
- Trechos Críticos Acidentados
- Curvas de Nível
- Hidrografia
- APP
- ADA LIC
- ADA LP/LI
- ADA LOC

- Mancha Urbana
- Regiões Cársticas
- Unidades de Conservação
- ZA Serra da Canastra
- Faixa de Proteção (3.000 m)

**Usos do Solo**

- Ae Adensamento de espécies exóticas
- Au Áreas Urbanizadas
- Ca Campo Antrópico
- Cc Campo Cerrado
- Cr Campo Rupestre
- Ce Cerrado
- Ce Cerradão
- Du Demais Usos Agrícolas
- Fe Floresta Estacional
- Gr Gramíneas
- Ga Gramíneas com Árvores Isoladas
- Pa Pastagem
- Sv Sistema Viário

<b>Volume V: MAPA SÍNTESE DO DIAGNÓSTICO AMBIENTAL DA ADA</b>		FOLHA 105/108	Nº GEOTEC NG006-RT002-DE038-R0
PROJETO: Estudo de Impacto Ambiental (EIA) - Operação, Ampliações e Manutenção da Malha Rodoviária			
LOCAL: MG-050, BR-265/MG e BR-265/MG			
DATA	ESCALA	DESENHO	VERIFICADO
JUNHO/2016	1:5.000	JULIANA CAETANO	THAIS PAGOTTO
		RESP. TÉCNICO EDUARDO CAMPOS CREA 5060866872/D	



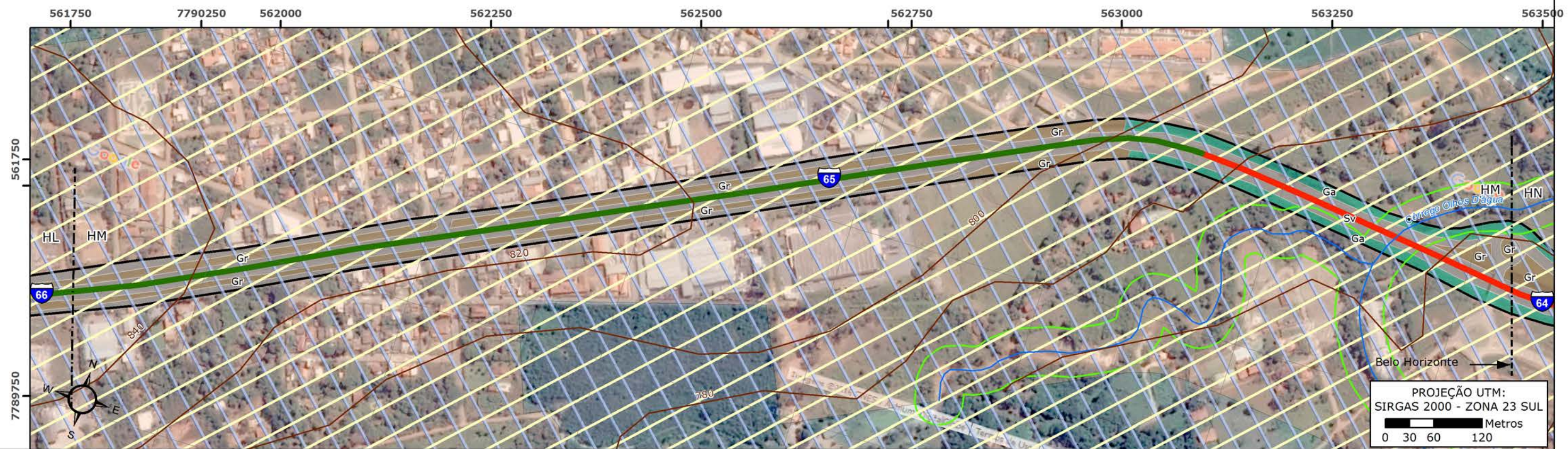
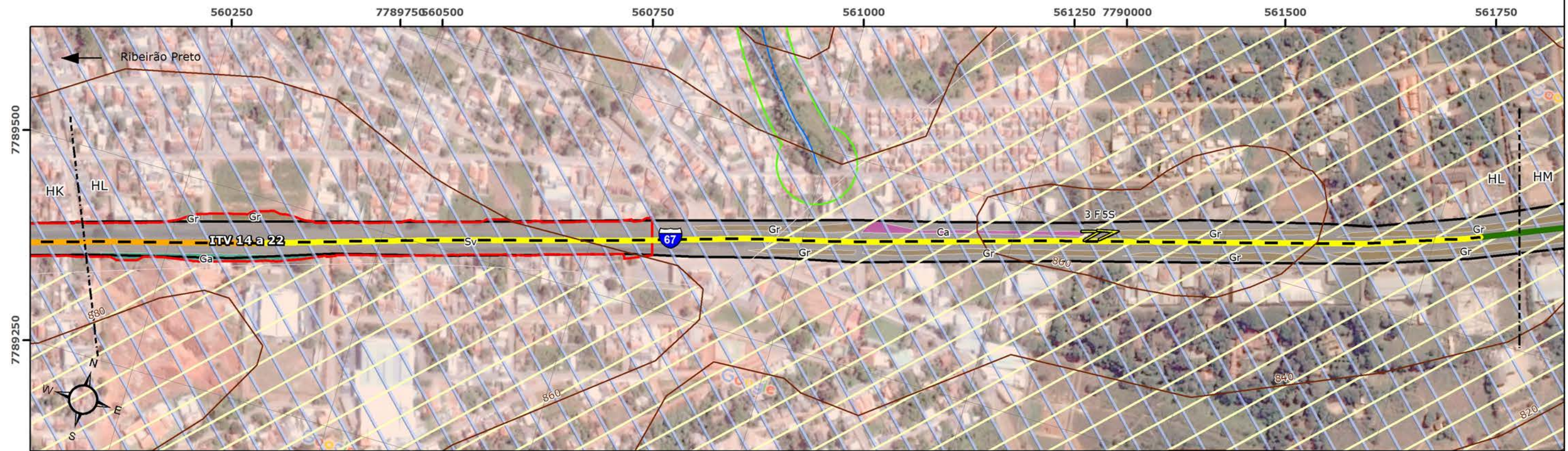

PROJEÇÃO UTM:  
SIRGAS 2000 - ZONA 23 SUL  
0 30 60 120 Metros

**Legenda**

- Visadas de Fotos
- Sítios Arqueológicos
- Linhas de Transmissão de Energia
- Ferrovias
- Solos Hidromórficos
- Trechos de Serra
- Trechos Críticos Acidentados
- Curvas de Nível
- Hidrografia
- APP
- ADA LIC
- ADA LP/LI
- ADA LOC
- Mancha Urbana
- Regiões Cársticas
- Unidades de Conservação
- ZA Serra da Canastra
- Faixa de Proteção (3.000 m)

**Usos do Solo**

- Adensamento de espécies exóticas
- Áreas Urbanizadas
- Campo Antrópico
- Campo Cerrado
- Campo Rupestre
- Cerrado
- Cerradão
- Demais Usos Agrícolas
- Floresta Estacional
- Gramíneas
- Gramíneas com Árvores Isoladas
- Pastagem
- Sistema Viário

<b>Volume V: MAPA SÍNTESE DO DIAGNÓSTICO AMBIENTAL DA ADA</b>		FOLHA 106/108	Nº GEOTEC NG006-RT002-DE038-R0
PROJETO: Estudo de Impacto Ambiental (EIA) - Operação, Ampliações e Manutenção da Malha Rodoviária			
LOCAL: MG-050, BR-265/MG e BR-265/MG			
DATA	ESCALA	DESENHO	VERIFICADO
JUNHO/2016	1:5.000	JULIANA CAETANO	THAIS PAGOTTO
		RESP. TÉCNICO EDUARDO CAMPOS CREA 5060866872/D	

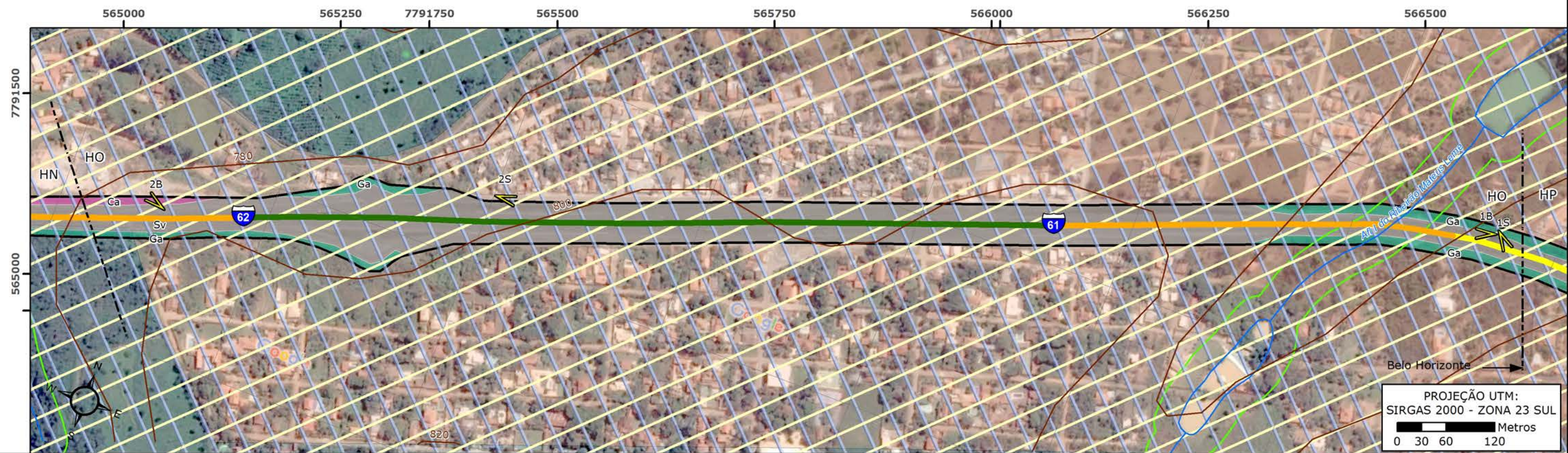
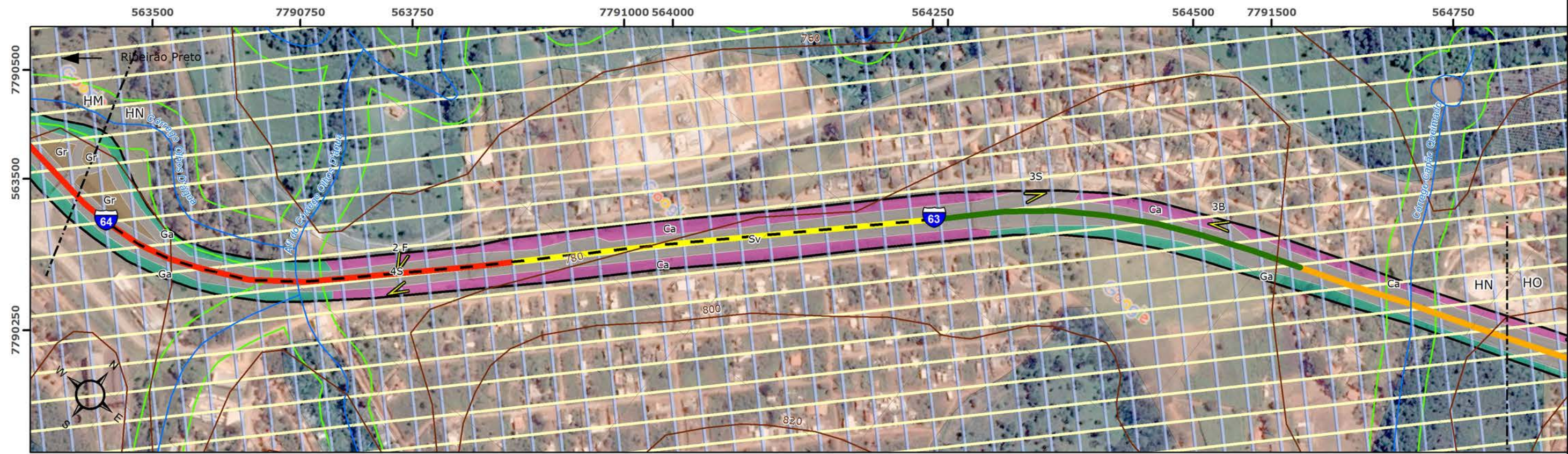

PROJEÇÃO UTM:  
SIRGAS 2000 - ZONA 23 SUL  
0 30 60 120 Metros

**Legenda**

- Visadas de Fotos
- Sítios Arqueológicos
- Linhas de Transmissão de Energia
- Ferrovias
- Solos Hidromórficos
- Trechos de Serra
- Trechos Críticos Acidentados
- Curvas de Nível
- Hidrografia
- APP
- ADA LIC
- ADA LP/LI
- ADA LOC
- Mancha Urbana
- Regiões Cársticas
- Unidades de Conservação
- ZA Serra da Canastra
- Faixa de Proteção (3.000 m)

**Usos do Solo**

- Ae Adensamento de espécies exóticas
- Au Áreas Urbanizadas
- Ca Campo Antrópico
- Cc Campo Cerrado
- Cr Campo Rupestre
- Ce Cerrado
- Ce Cerradão
- Du Demais Usos Agrícolas
- Fe Floresta Estacional
- Gr Gramíneas
- Ga Gramíneas com Árvores Isoladas
- Pa Pastagem
- Sv Sistema Viário

<b>Volume V: MAPA SÍNTESE DO DIAGNÓSTICO AMBIENTAL DA ADA</b>		FOLHA 107/108	Nº GEOTEC NG006-RT002-DE038-R0
PROJETO: Estudo de Impacto Ambiental (EIA) - Operação, Ampliações e Manutenção da Malha Rodoviária			
LOCAL: MG-050, BR-265/MG e BR-265/MG			
DATA	ESCALA	DESENHO	VERIFICADO
JUNHO/2016	1:5.000	JULIANA CAETANO	THAIS PAGOTTO
		RESP. TÉCNICO EDUARDO CAMPOS CREA 5060866872/D	

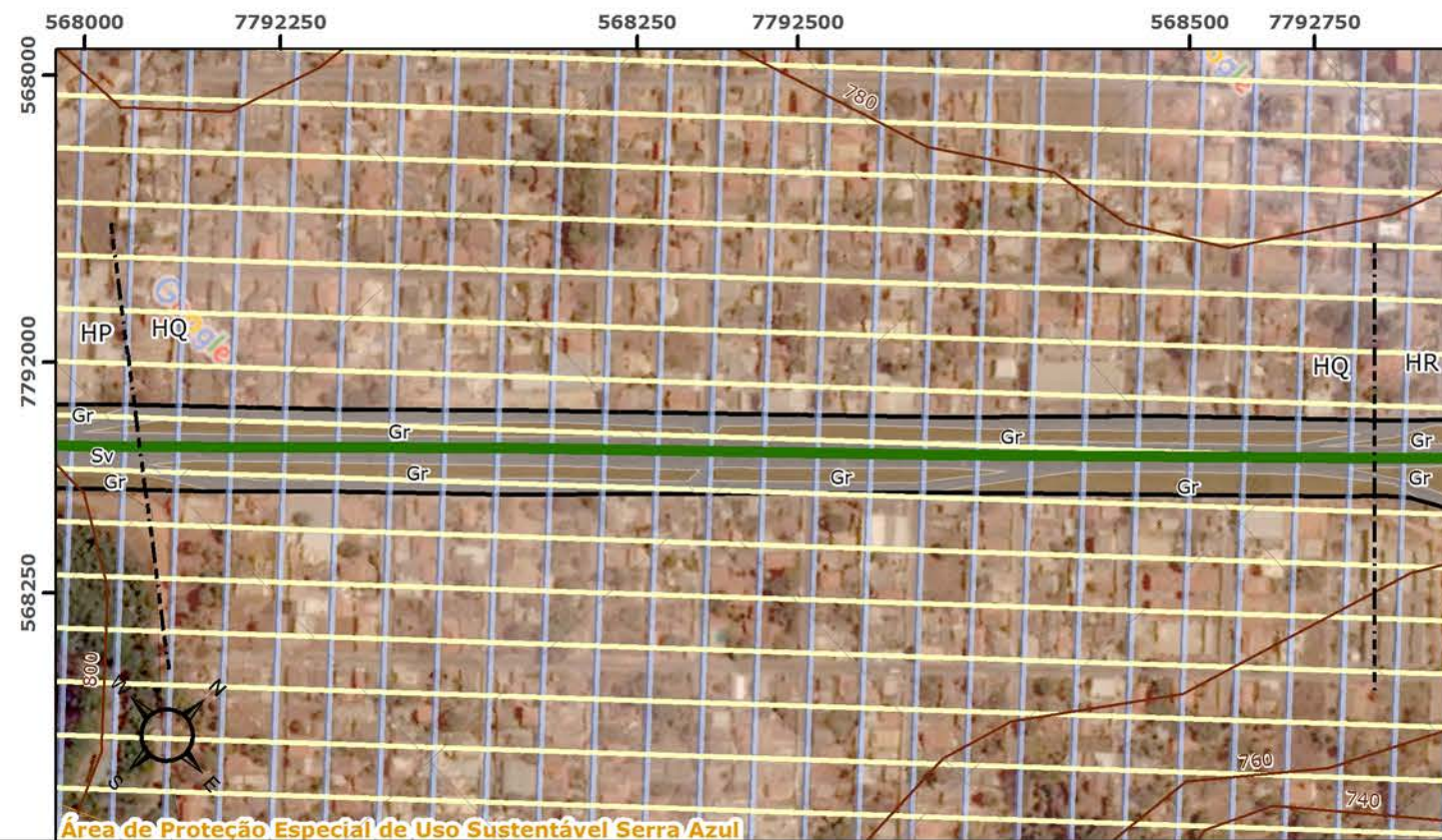

**Legenda**

- |                                  |                 |                             |                                  |                                |
|----------------------------------|-----------------|-----------------------------|----------------------------------|--------------------------------|
| Visadas de Fotos                 | Curvas de Nível | Mancha Urbana               | Adensamento de espécies exóticas | Cerradão                       |
| Sítios Arqueológicos             | Hidrografia     | Regiões Cársticas           | Áreas Urbanizadas                | Demais Usos Agrícolas          |
| Linhas de Transmissão de Energia | APP             | Unidades de Conservação     | Campo Antrópico                  | Floresta Estacional            |
| Ferrovias                        | ADA LIC         | ZA Serra da Canastra        | Campo Cerrado                    | Gramíneas                      |
| Solos Hidromórficos              | ADA LP/LI       | Faixa de Proteção (3.000 m) | Campo Rupestre                   | Gramíneas com Árvores Isoladas |
| Trechos de Serra                 | ADA LOC         |                             | Cerrado                          | Pastagem                       |
| Trechos Críticos Acidentados     |                 |                             |                                  | Sistema Viário                 |

<b>Volume V: MAPA SÍNTESE DO DIAGNÓSTICO AMBIENTAL DA ADA</b>		FOLHA 108/108	Nº GEOTEC NG006-RT002-DE038-R0
PROJETO: Estudo de Impacto Ambiental (EIA) - Operação, Ampliações e Manutenção da Malha Rodoviária			
LOCAL: MG-050, BR-265/MG e BR-265/MG			
DATA	ESCALA	DESENHO	VERIFICADO
JUNHO/2016	1:5.000	JULIANA CAETANO	THAIS PAGOTTO
		RESP. TÉCNICO EDUARDO CAMPOS CREA 5060866872/D	